SİBER SALDIRI VE SAVUNMA YÖNTEMLERİ

BLUE TEAM (MAVİ TAKIM)

GENEL TANIM:

Blue Team, bir organizasyonun siber güvenlik altyapısını proaktif ve reaktif yöntemlerle koruyan, tehditleri tespit eden ve savunma stratejileri geliştiren uzman ekiplerdir. Siber saldırılara karşı savunma, zafiyet yönetimi ve olay müdahalesi gibi kritik görevleri üstlenirler

FAALİYET ALANI:

Siber güvenlik, bilgi teknolojileri, ağ güvenliği ve veri koruma alanlarında çalışırlar. Kurumsal savunma sistemleri, finans sektörü, devlet kurumları ve kritik altyapılar başlıca faaliyet alanlarıdır.

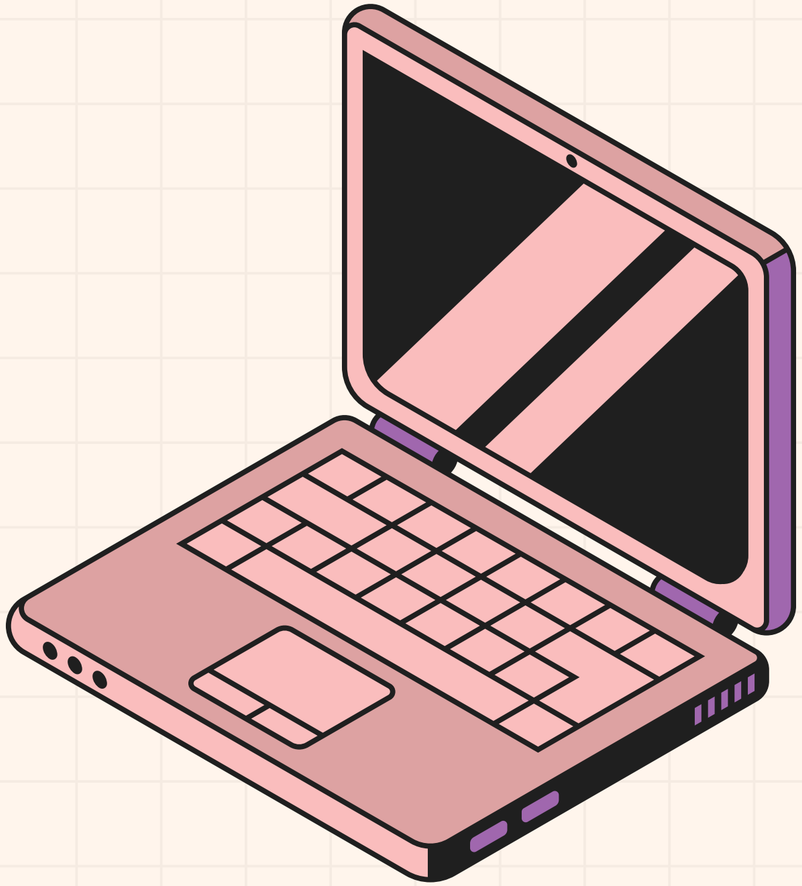

GÖREV VE SORUMLULUKLARI:

- **Güvenlik İzleme:** 7/24 SIEM (Güvenlik Bilgi ve Olay Yönetimi) araçlarıyla anormal aktiviteleri tespit etmek.
- **Zafiyet Yönetimi:** Sistemlerdeki açıkları tarayarak düzeltme planları oluşturmak.
- **Olay Müdahalesi:** Siber saldırı anında hızlı tepki vererek hasarı minimize etmek.
- **Tehdit İstihbaratı:** Güncel siber tehditleri analiz ederek savunma mekanizmalarını güncellemek.
- **Eğitim ve Politika Geliştirme:** Çalışanlara siber güvenlik farkındalık eğitimleri vermek.

GÜNLÜK İŞ AKIŞI:

- Ağ trafiğini analiz etme,
- Logları inceleme,
- Güvenlik duvarlarını yönetme,
- Raporlama

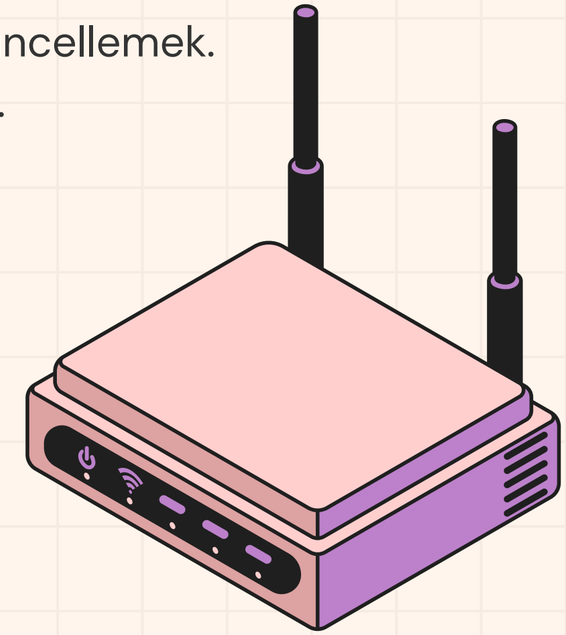

TENİK BECERİLER:

- **Araçlar:** SIEM (Splunk, QRadar), IDS/IPS, firewall yönetimi, zararlı yazılım analizi
- **Programlama:** Python (otomasyon ve analiz için), PowerShell, Bash scripting
- **Metodolojiler:** MITRE ATT&CK, NIST Cybersecurity Framework

KİŞİSEL BECERİLER:

- **Analitik Düşünme:** Anormal veri desenlerini hızlıca tanımlayabilme.
- **Takım Çalışması:** Red Team ve IT ekipleriyle koordinasyon.
- **Stres Yönetimi:** Kritik durumlarda sakin kalabilme.

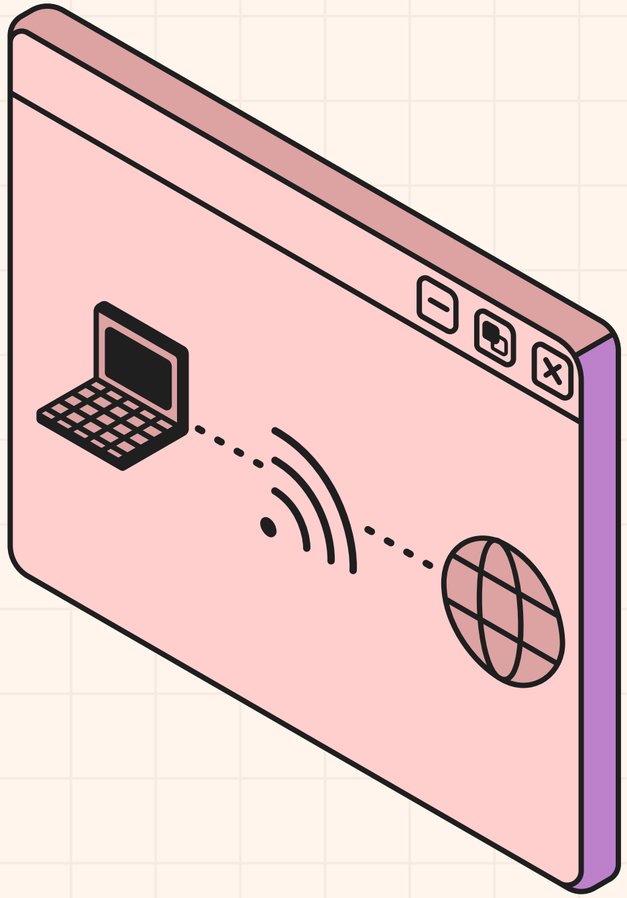

AVANTAJLARI VE DEZAVANTAJLARI:

Avantajlar:

- Sürekli öğrenme ve teknolojiyi takip etme imkânı.
- Kurumları siber felaketlerden koruma tatmini.
- Yüksek talep nedeniyle iş güvenliği ve iyi maaşlar.

Dezavantajlar:

- 7/24 çalışma gerektiren acil durumlar.
- Siber saldırıların karmaşıklığı nedeniyle yüksek stres.
- Sürekli eğitim ihtiyacı ve dinamik tehdit ortamı.

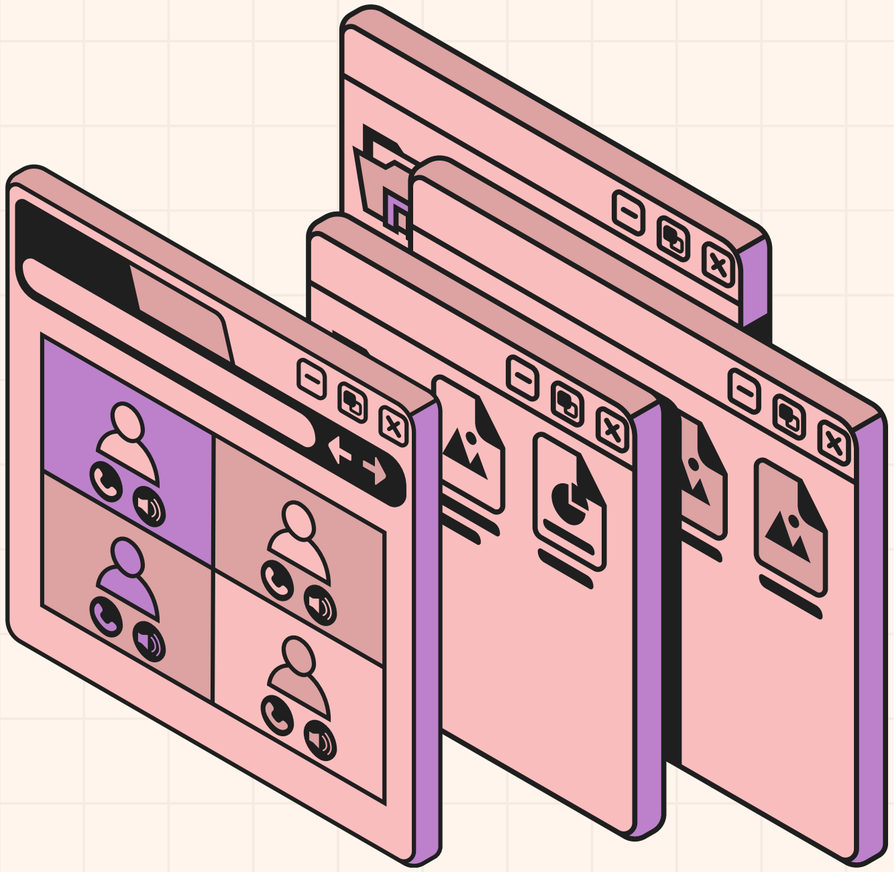

KİMLER BU ALANDA ÇALIŞABİLİR?

Eğitim:

- Bilgisayar Mühendisliği, Siber Güvenlik, Bilgi Teknolojileri lisans derecesi.
- Sertifikalar: CISSP, CEH, CompTIA Security+, GIAC (GCIH, GCIA).

Deneyim:

- Network yönetimi, siber olay müdahalesi veya penetrasyon testi deneyimi.

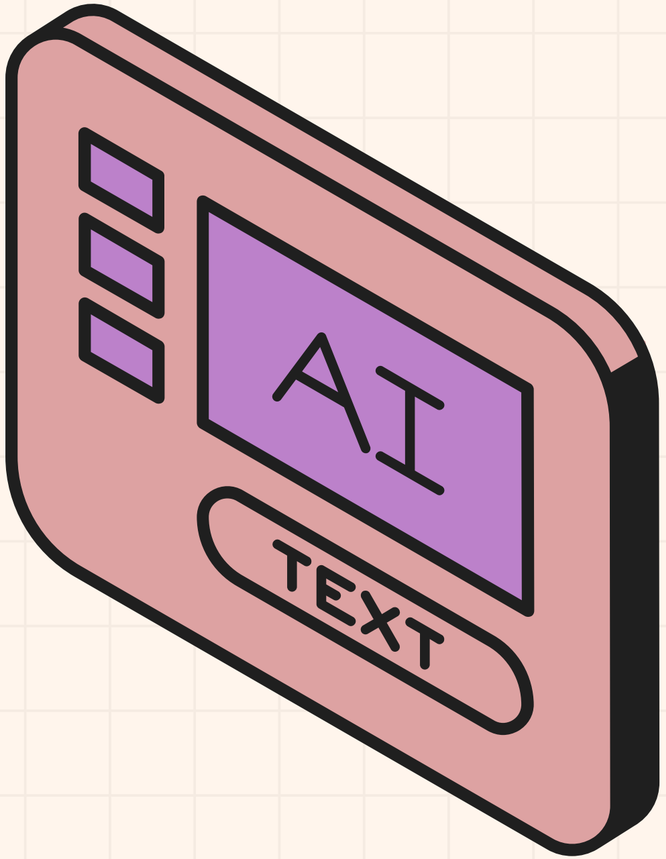

ÇALIŞMA ŞARTLARI VE ORTAMLARI:

Çalışma Yeri:

- Büyük ölçekli şirketler, siber güvenlik firmaları, devlet kurumları.
- Hibrit model (ofis + uzaktan çalışma) mümkün.

Çalışma Saatleri:

- Acil durumlarda 7/24 vardiya sistemi.
- Proaktif görevlerde esnek saatler.

Stres ve Yoğunluk:

- Saldırı anlarında yüksek stres, rutinde orta düzey.

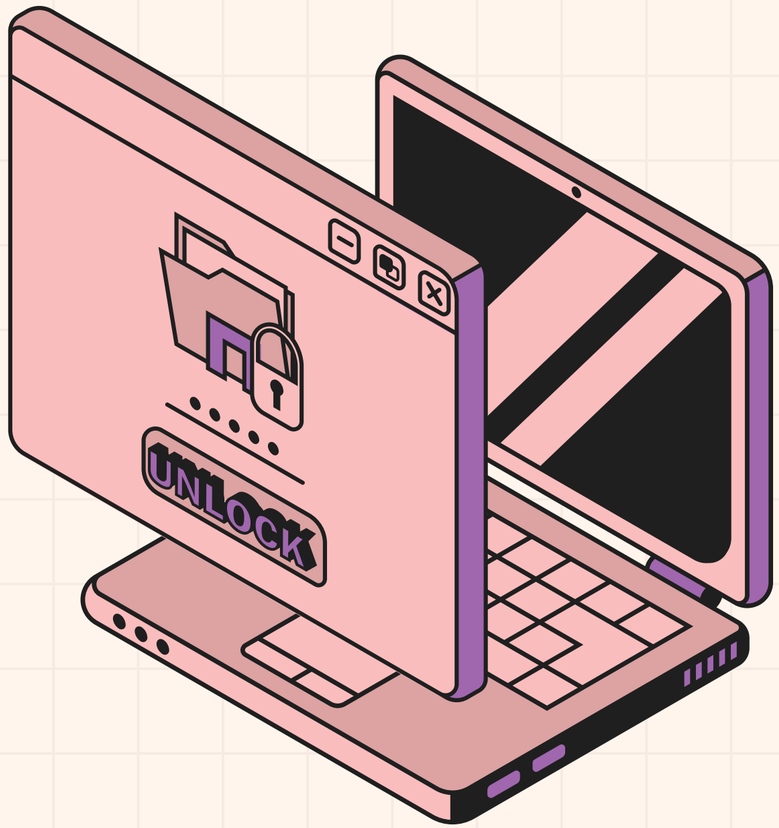

KAYNAKÇA

- https://secunnix.com/blueteam
- https://www.datamarket.com.tr/sozluk/blue-team/
- https://www.priviasecurity.com/blog/siber-guvenlik-terimleri/blue-team-nedir/
- https://www.beyaz.net/tr/guvenlik/makaleler/red_team_ve_blue_team_nedir.html
- https://www.priviasecurity.com/blog/red-team-ve-blue-team-yetenekleri/
- https://www.nesilteknoloji.com/blue-team-hizmetleri/