Emissão NF Cobertura

João Lucas - Jovem Aprendiz
Supply Chain

skelt

Painel para NF de cobertura

Acesso à tela de emissão de notas de cobertura:

Na tela inicial do KORP, siga o caminho abaixo:

Faturamento → Emissão de Nota Fiscal

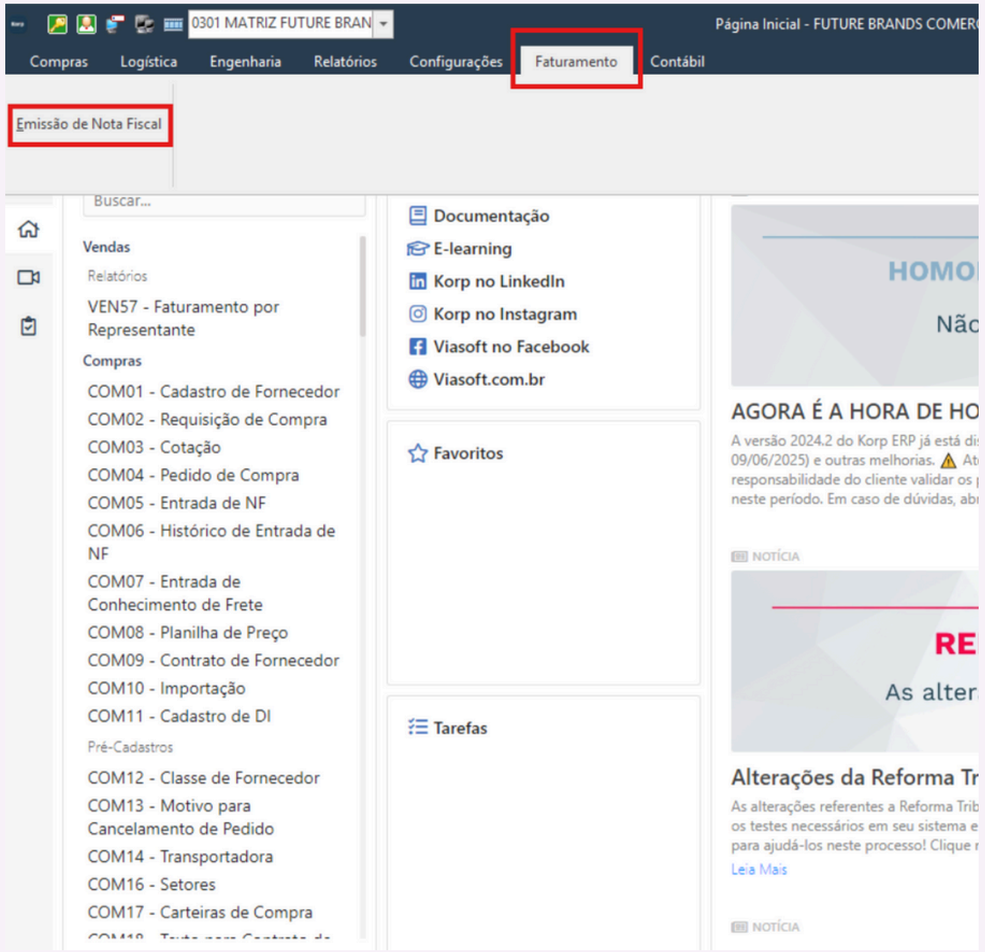

Na tela exibida, clique no botão com o ícone de papel, identificado como "Nova", para criar uma nova nota fiscal.

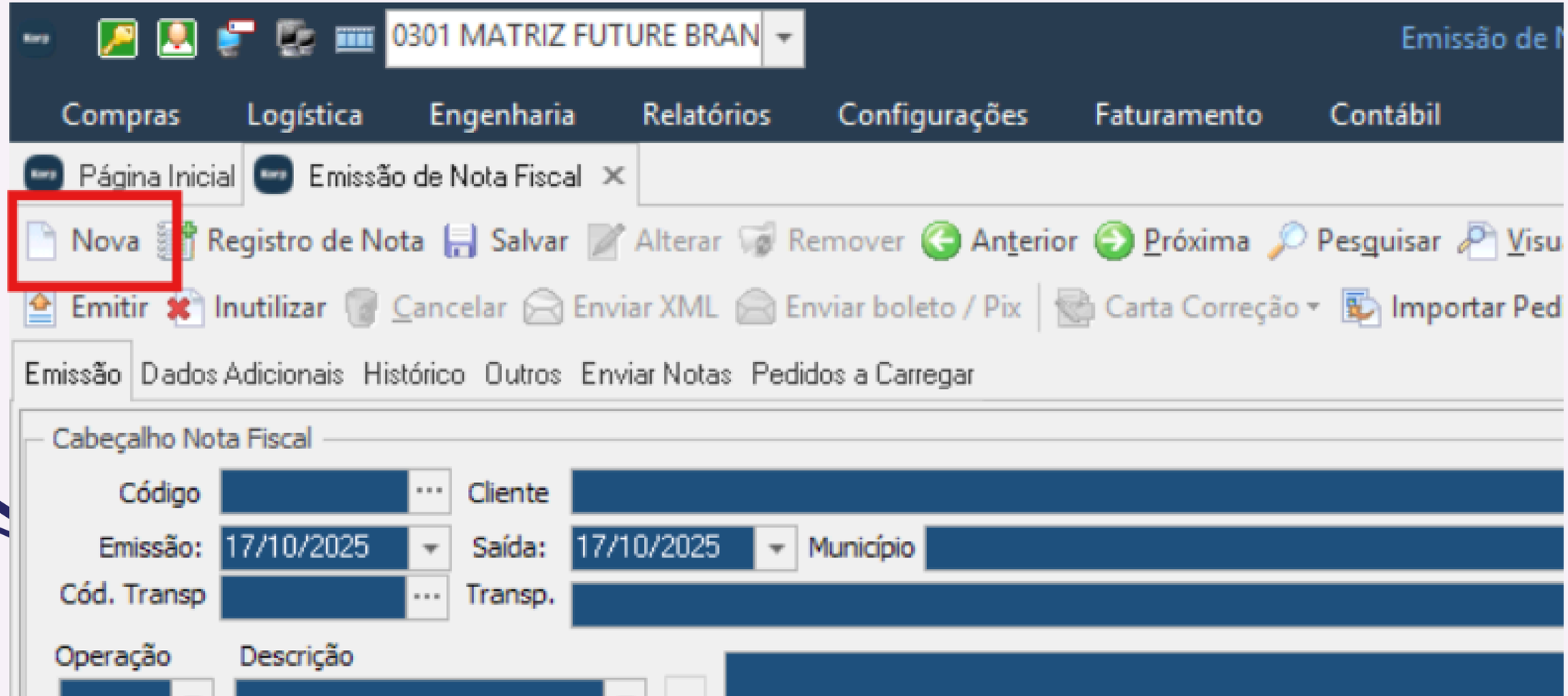

Antes de inserir os itens da nota fiscal, preencha os seguintes campos:

1. Marque a opção "Fatura direto do estoque".
2. Marque a opção "Fornecedor".
3. No campo "Natureza da operação", digite o número 49 (Remessa Simbólica).
4. No campo "Código", insira o código da fábrica.

- Informações em "branco"

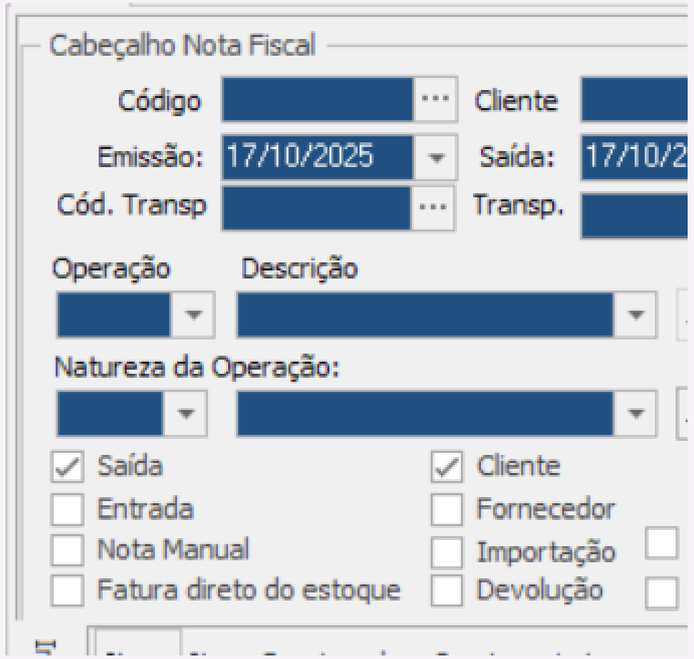

- Como deve ficar
- fabrica de exemplo: UNA

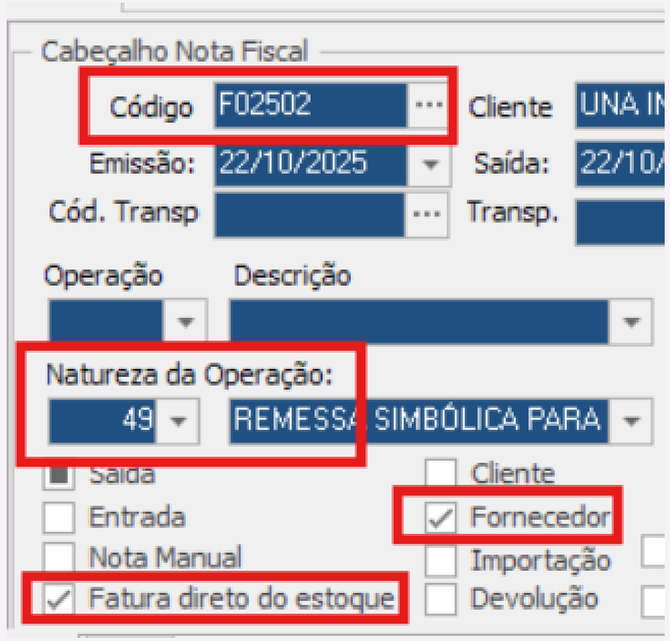

Instruções para adicionar um item:

1. No campo em branco abaixo, clique na seta para baixo para adicionar um novo item.
2. Caso você já possua o código do produto, preencha os seguintes campos:

    - Produto
    - Quantidade
    - Valor unitário

    - Unidade de conversão – preencha somente se for necessário alterar a unidade de medida do produto.

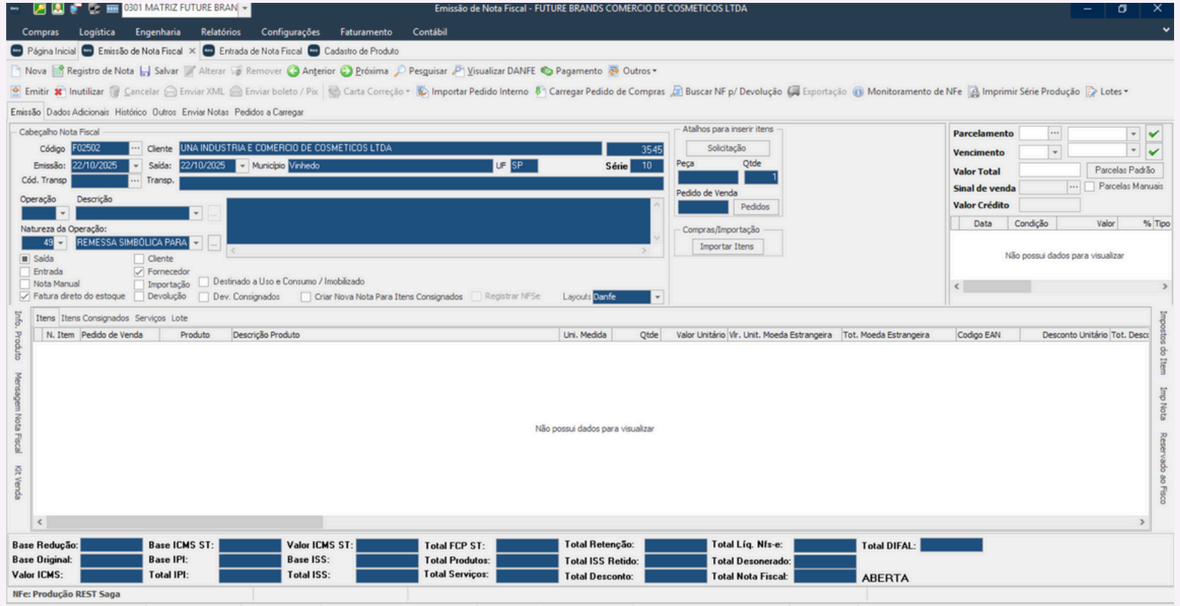

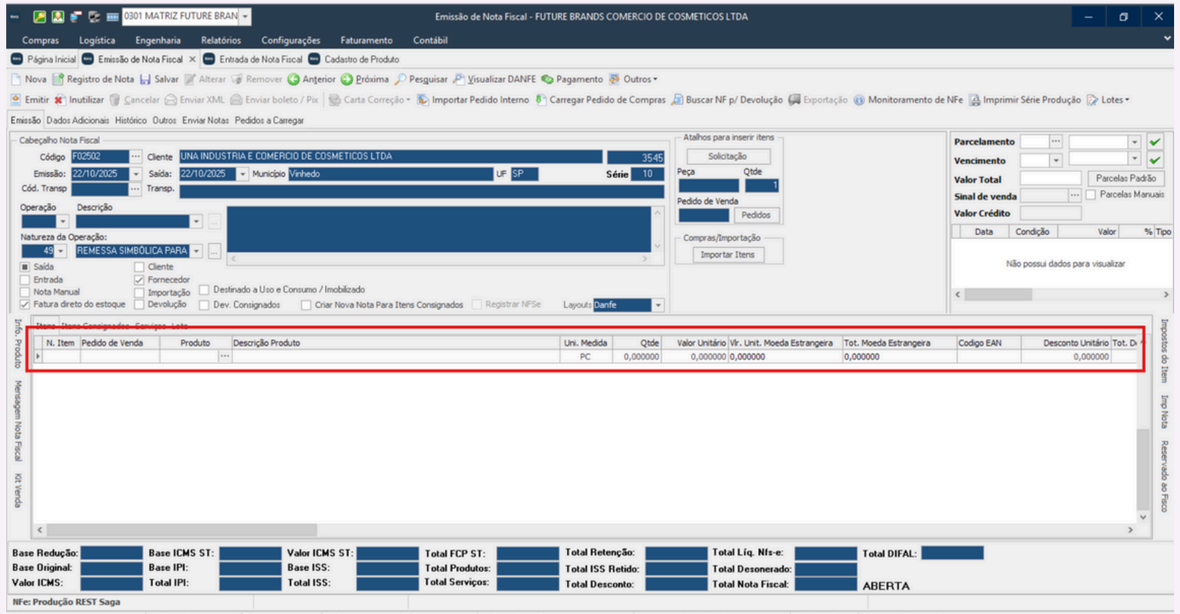

Inserção de múltiplos itens na nota fiscal:

- Caso a nota fiscal possua mais de um item, após preencher o primeiro produto, pressione a tecla "Seta para baixo" para adicionar um novo item.

- Para salvar as alterações, ao finalizar suas ações, pressione as teclas "Seta para baixo" e "Seta para cima".

- Verifique sempre se a unidade de medida está correta.

- Mantenha a mesma ordem dos itens conforme apresentada na nota fiscal de referência.

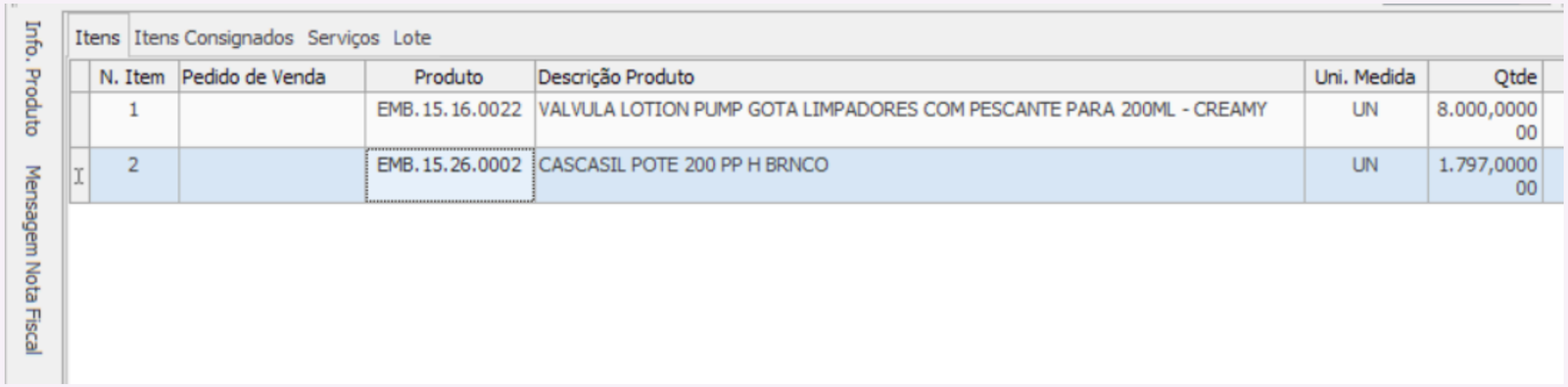

N. Item	Pedido de Venda	Produto	Descrição Produto	Uni. Medida	Qtde
1		EMB.15.16.0022	VALVULA LOTION PUMP GOTA LIMPADORES COM PESCANTE PARA 200ML - CREAMY	UN	8.000,000000
2		EMB.15.26.0002	CASCASIL POTE 200 PP H BRNCO	UN	1.797,000000

Quando não possuir o código do produto:

Se você não possuir o código do produto, acesse
na barra superior e siga o caminho:

Compras → Entrada de NF

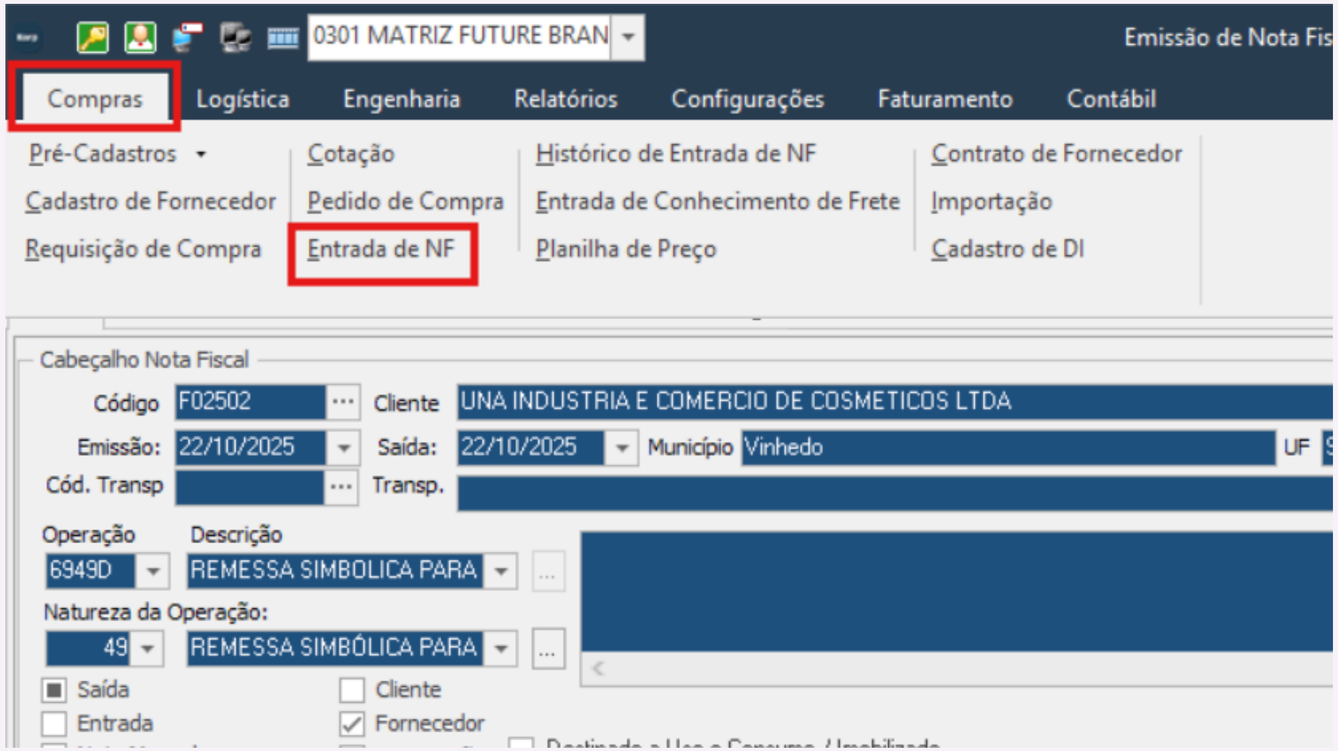

Após a tela Entrada de NF carregar, clique em "Pesquisar Nota".

No campo "Nota Fiscal", digite o número da nota de venda e pressione Enter.

Localize e selecione a nota que corresponda à mesma fábrica.

Uma nova tela será exibida, contendo informações importantes, como:

- Itens da nota;
- Códigos dos produtos;
- Quantidades;
- Valores correspondentes.

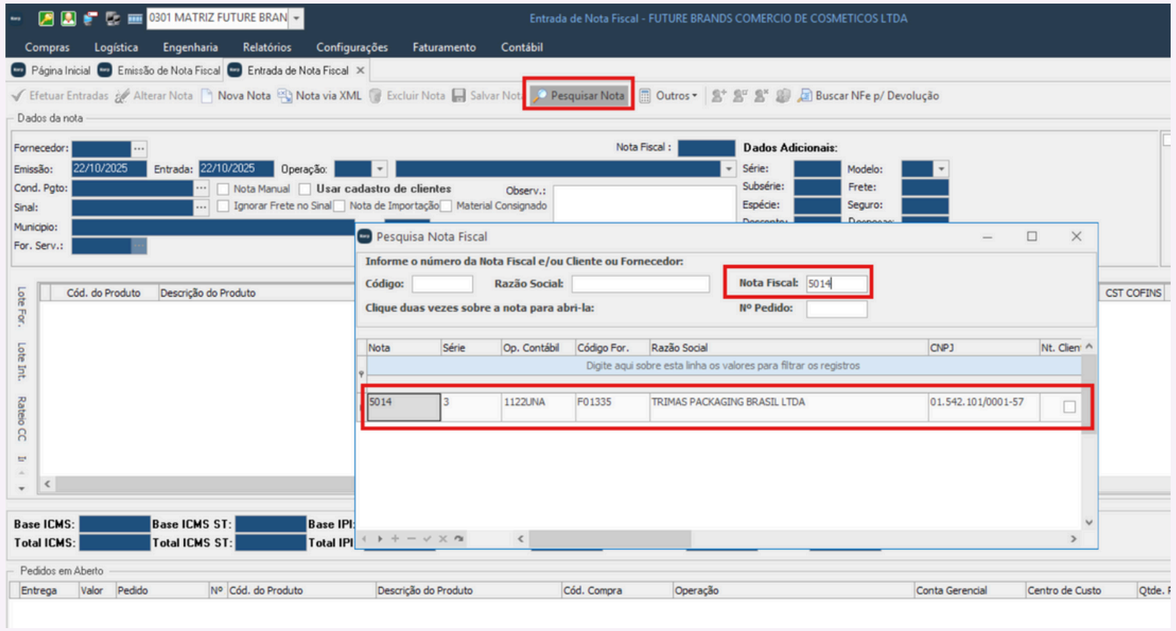

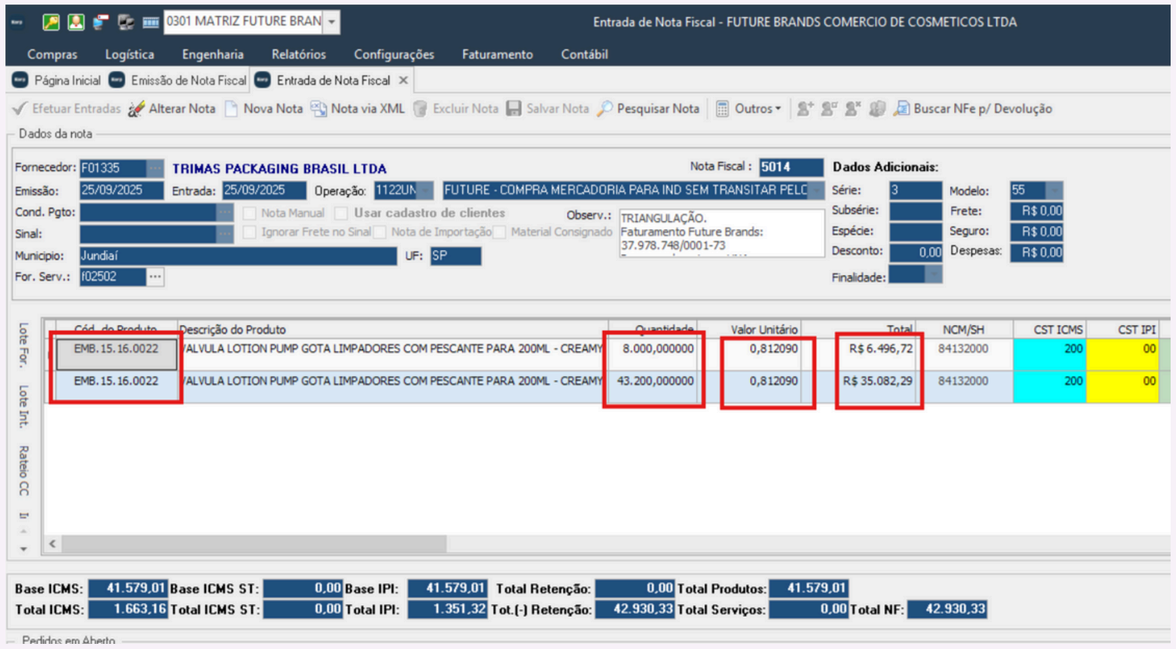

Ajuste da unidade de medida de conversão:

Caso o item possua uma unidade no sistema diferente da unidade informada na nota fiscal, acesse o campo "Un. Medida de conversão".

- Clique no campo em branco e verifique se já existe um cadastro da unidade necessária.
- Se a unidade já estiver cadastrada, clique sobre ela e pressione as teclas Seta para baixo e Seta para cima para salvar a alteração.

⚠️ Importante: verifique sempre se a quantidade de conversão exibida ao lado é igual à informada na nota de referência.

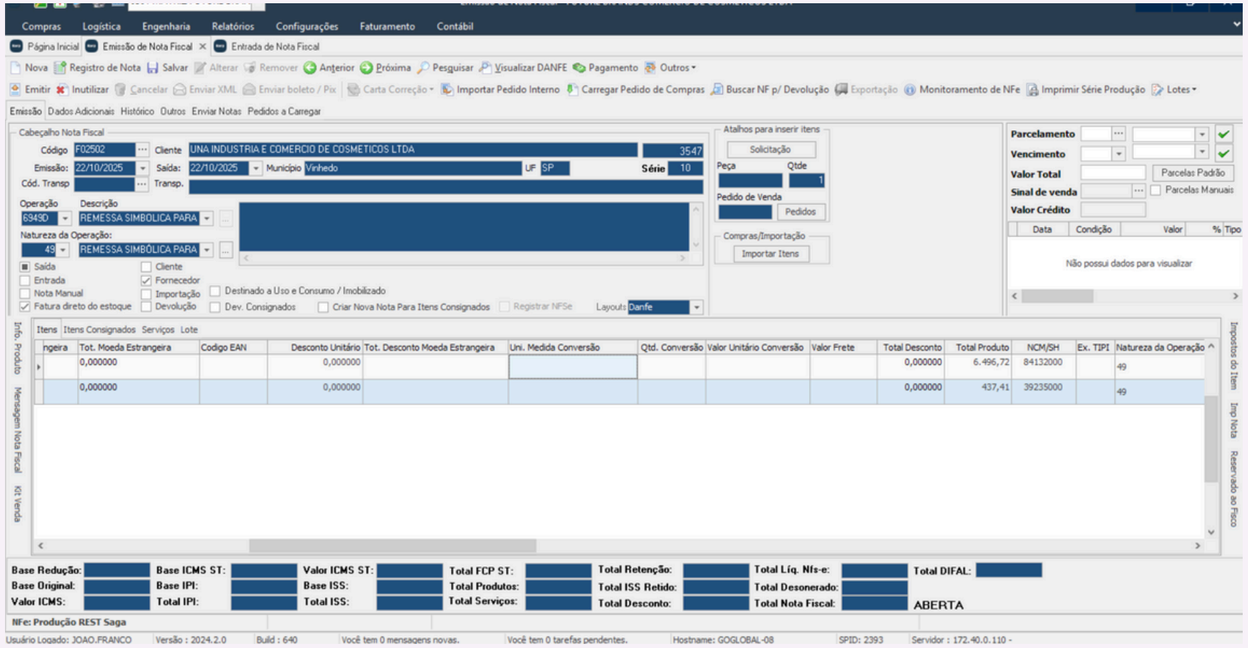

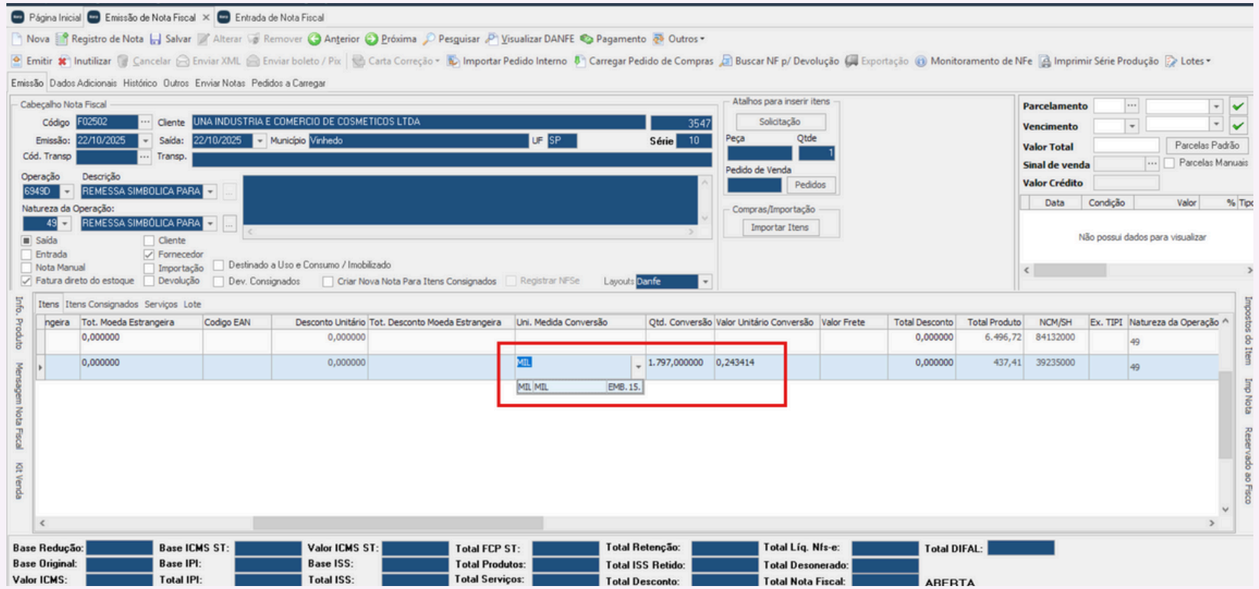

Cadastro de nova unidade de conversão:

Caso o item não possua a unidade de conversão cadastrada, será necessário realizar um novo cadastro.

Na barra superior, acesse o caminho:

Logística → Cadastro de Produto

Aguarde o carregamento completo da tela antes de continuar.

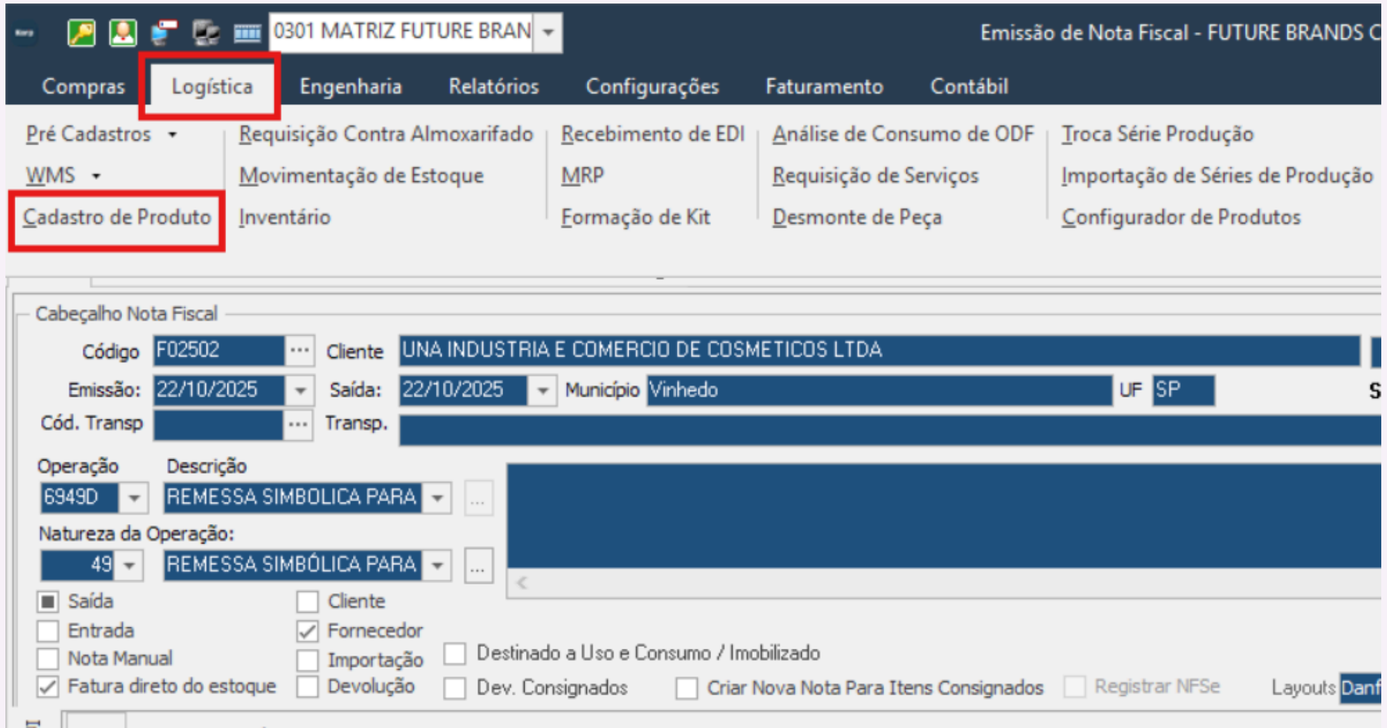

Inserção do código do produto:

Após a tela Cadastro de Produto carregar, clique sobre o texto "Cód. do Produto".

Digite o código do produto na caixa de texto que aparecer.

Pressione Enter e aguarde o processamento da informação.

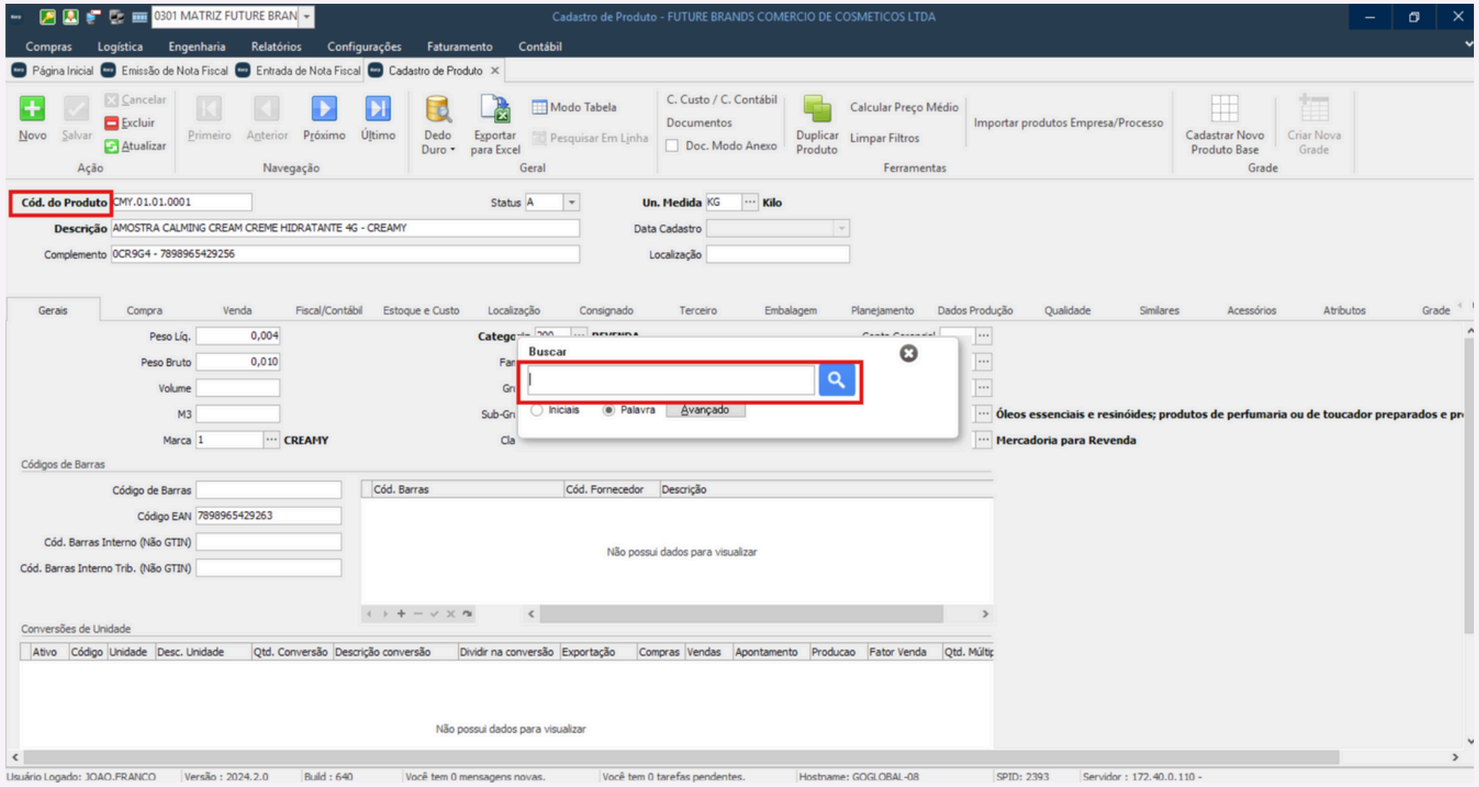

Cadastro de nova conversão de unidade:

Na tela "Conversões de Unidade", clique na área em branco e pressione Seta para baixo para adicionar uma nova conversão.

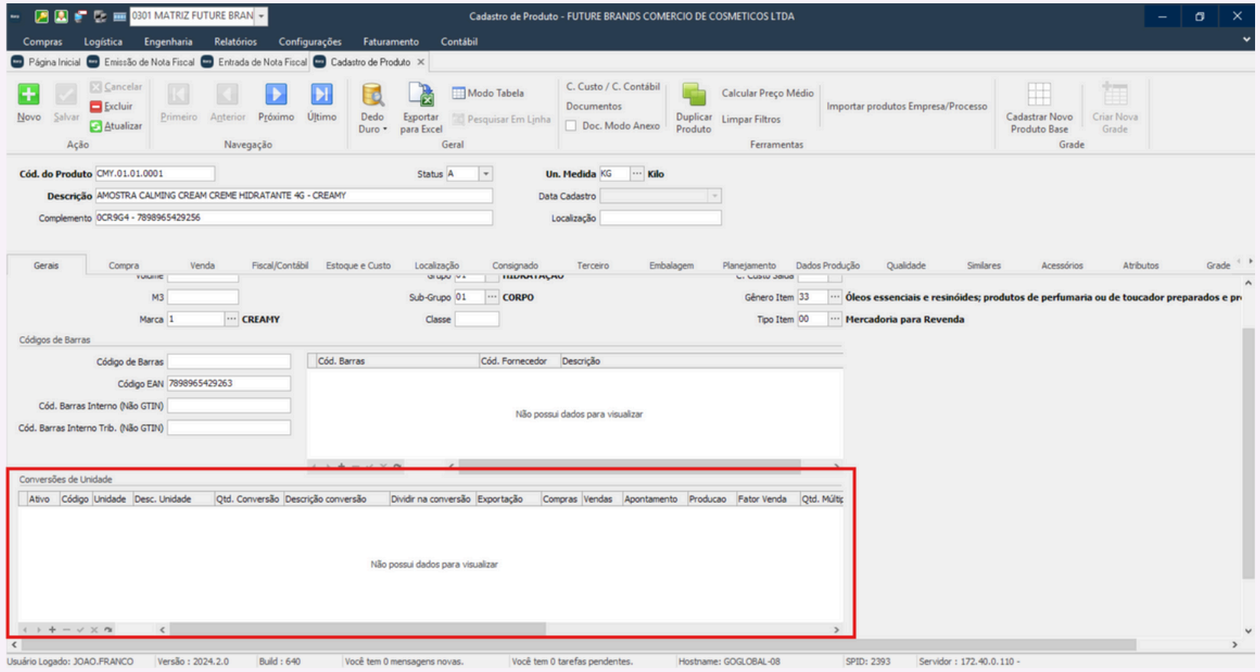

Preencha os campos conforme abaixo:

- Unidade – informe a unidade desejada;
- Qtd. Conversão – sempre 1;
- Descrição Conversão – mesmo nome da Unidade;
- Marque a opção "Vendas";
- Fator de Venda – preencha com 1.

Apos a adiconar aperte "Seta pra baixo" "Seta pra Cima" para salvar e adcione a converção no produto na tela de emissão.

Conversões de Unidade

	Ativo	Código	Unidade	Desc. Unidade	Qtd. Conversão	Descrição conversão	Dividir na conversão	Exportação	Compras	Vendas	Apontamento	Producao	Fator Venda
*	☑	1	MIL	Milheiro	1	MIL	☐	☐	☐	☑	☐	☐	1

Inclusão da descrição na nota de cobertura:

Antes de prosseguir com a emissão, clique em "Mensagem Nota Fiscal".

No campo em branco, adicione uma nova linha pressionando Seta para baixo.

Preencha as informações conforme os dados da planilha NF:
Nf (Número da NF de Venda) - (Fornecedor) - NF da Remessa (Número da NF de Remessa, se houver)

Para salvar a alteração, pressione Seta para baixo e Seta para cima.

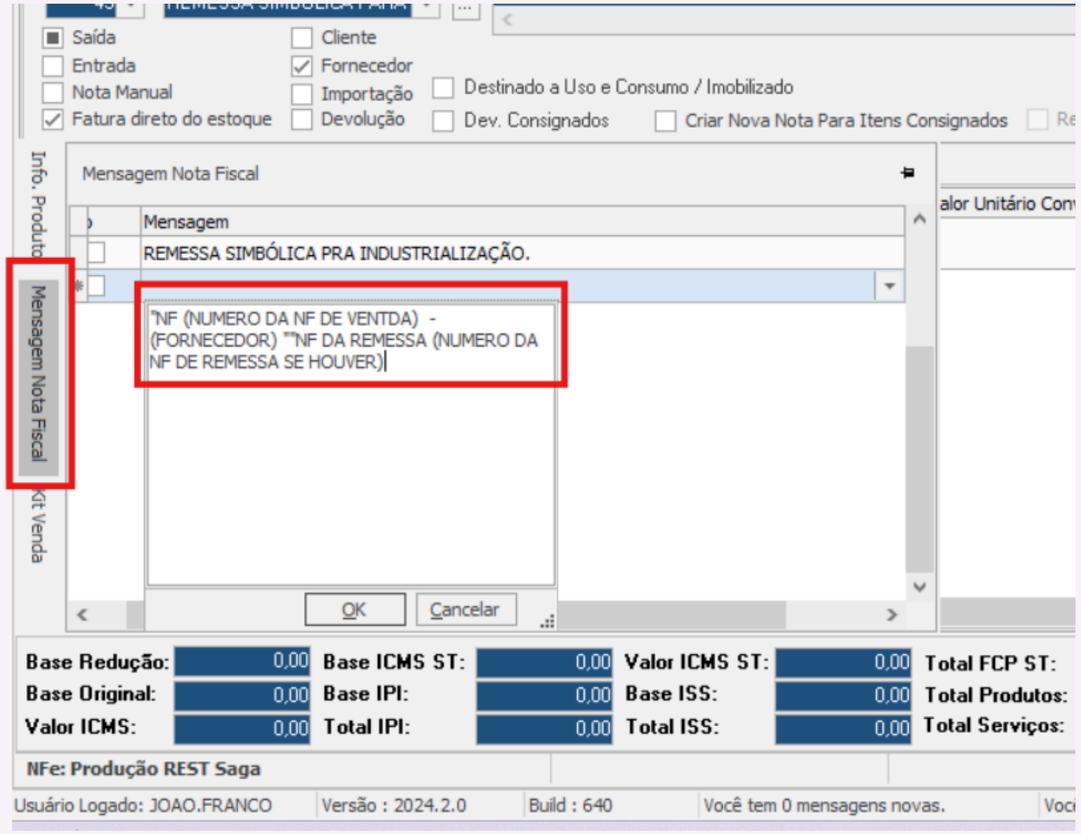

Finalização e conferência da nota fiscal com um item:

Após adicionar todos os itens, verifique se todas as informações conferem com a nota de referência.

- Confira o campo "Total Produto" e confirme se o valor corresponde ao da nota de referência.

Se todas as informações estiverem corretas, prossiga com a emissão da nota fiscal.

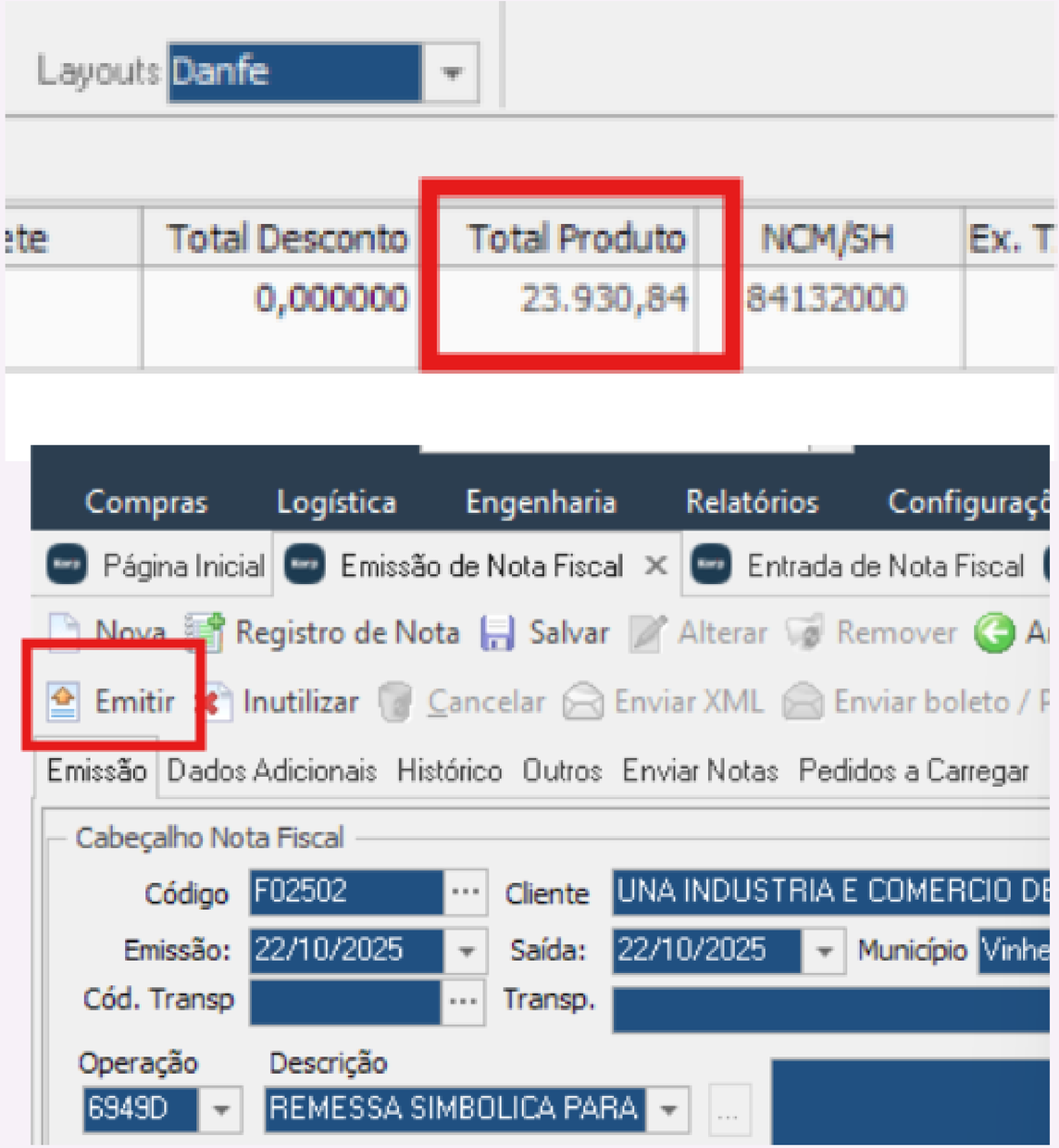

Emissão de notas com múltiplos itens:

Caso a nota possua mais de um item, clique no ícone de salvar e aguarde o processamento.

Em seguida, clique em "Visualizar DANFE" e aguarde a página carregar.

Confira se o total da nota corresponde ao da nota de referência.
Após a conferência, prossiga com a emissão da nota fiscal.

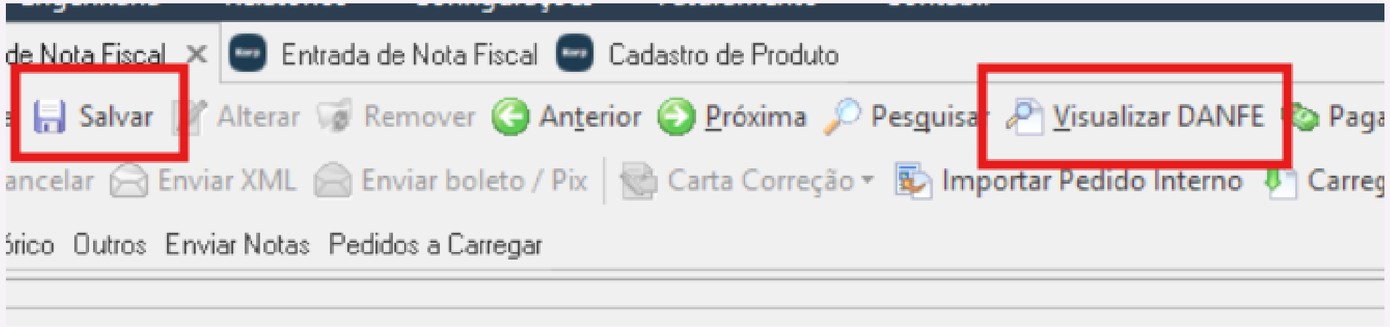

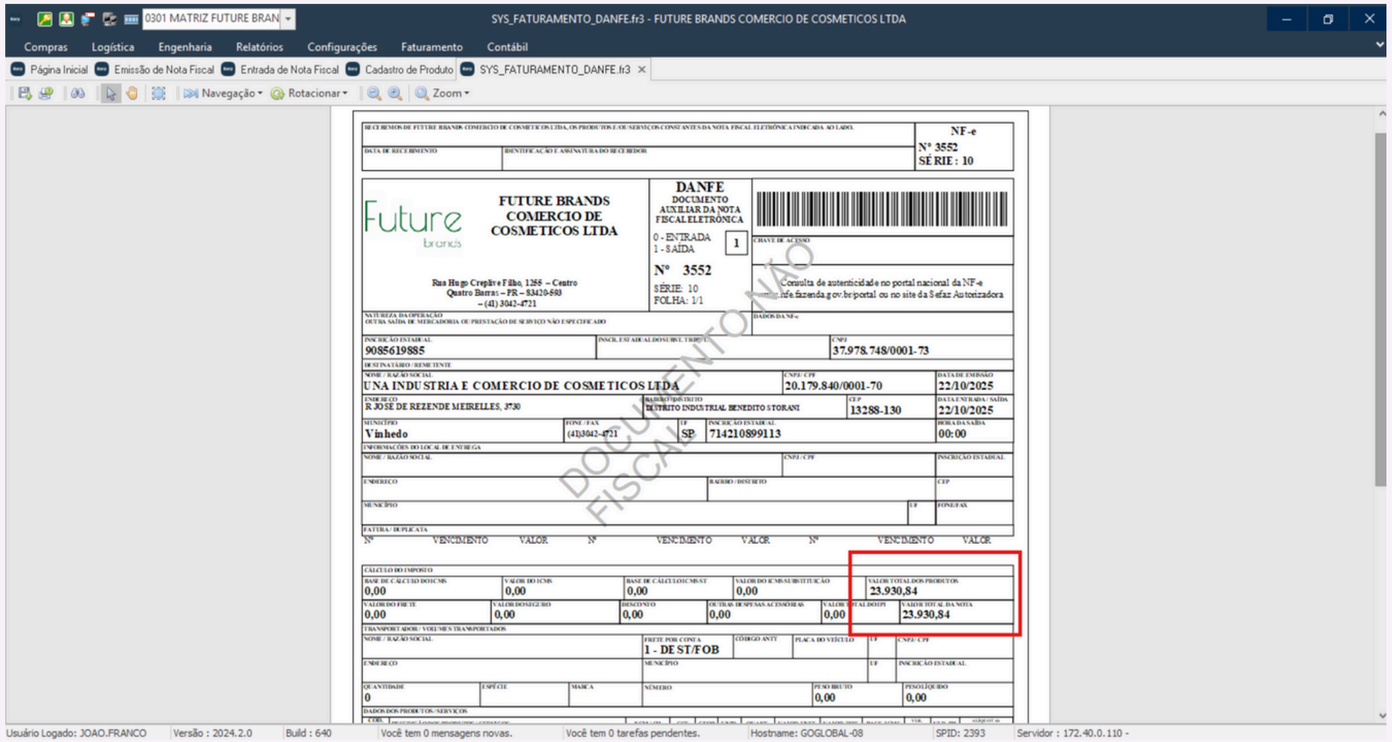

Finalização da emissão da nota fiscal:

- Clique em "Emitir" e confirme a ação.
- Aguarde o processamento e feche a tela de impressão que for exibida.
- Em seguida, clique em "Visualizar DANFE" e aguarde a próxima tela carregar.

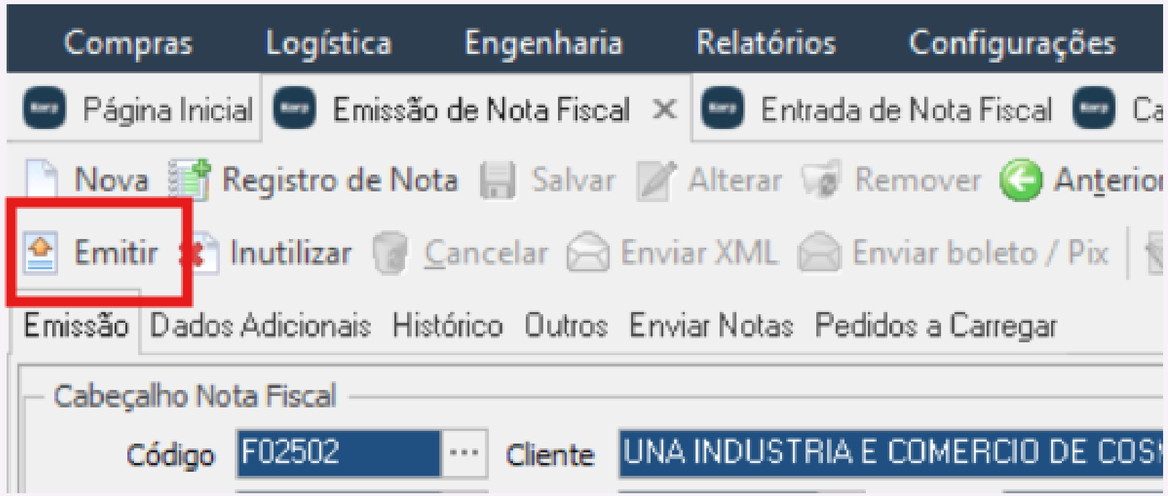

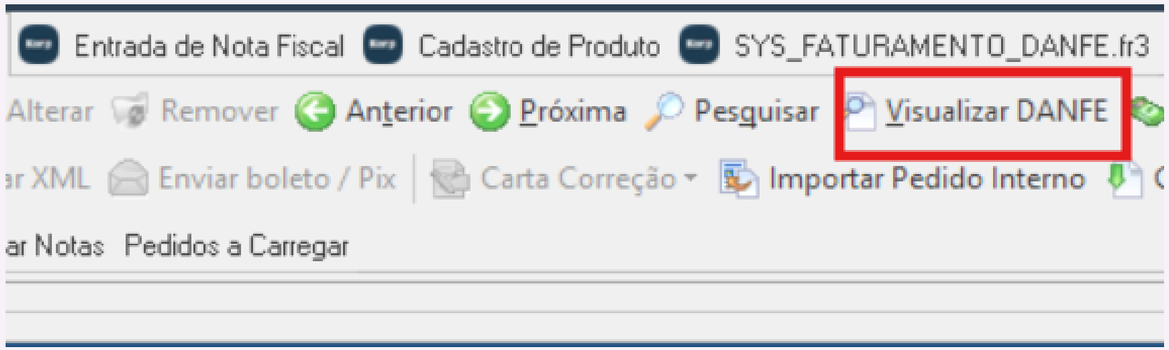

Salvamento da nota fiscal emitida:

Após a tela carregar, clique no ícone de salvar.

Escolha o local onde deseja salvar o arquivo da nota fiscal.

No campo de nome do arquivo, digite:

NF (número da nota de cobertura)

O número da nota de cobertura pode ser encontrado no canto superior da tela da nota de cobertura.

⚠️Não se esqueça de adicionar o número da nota de cobertura na planilha de remessa.

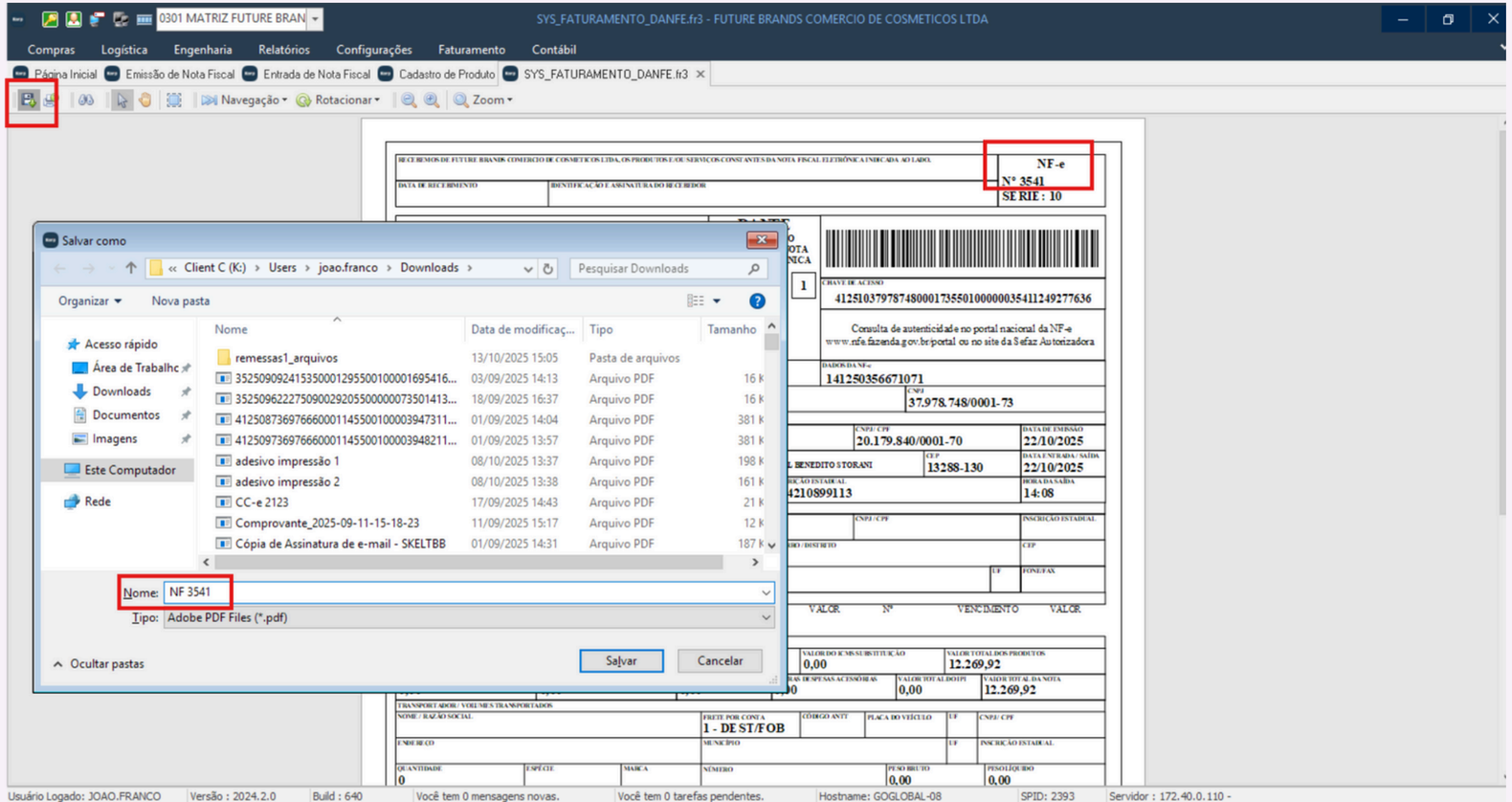

Verificando iformações na NF

Identificação dos dados na parte superior da nota fiscal:

Na parte superior da nota fiscal, é possível visualizar as seguintes informações:

- Número da NF: (ex.: 38601)
- Natureza da operação: (ex.: venda, remessa, devolução etc.)
- Fornecedor: (ex.: PROVITAL DO BRASIL)
- Destino (fábrica): (ex.:(FUTURE BRANDS - UNA)
- Data de emissão: (ex.:08/10/2025)
- Total da nota: (ex.: R$89.024,16)

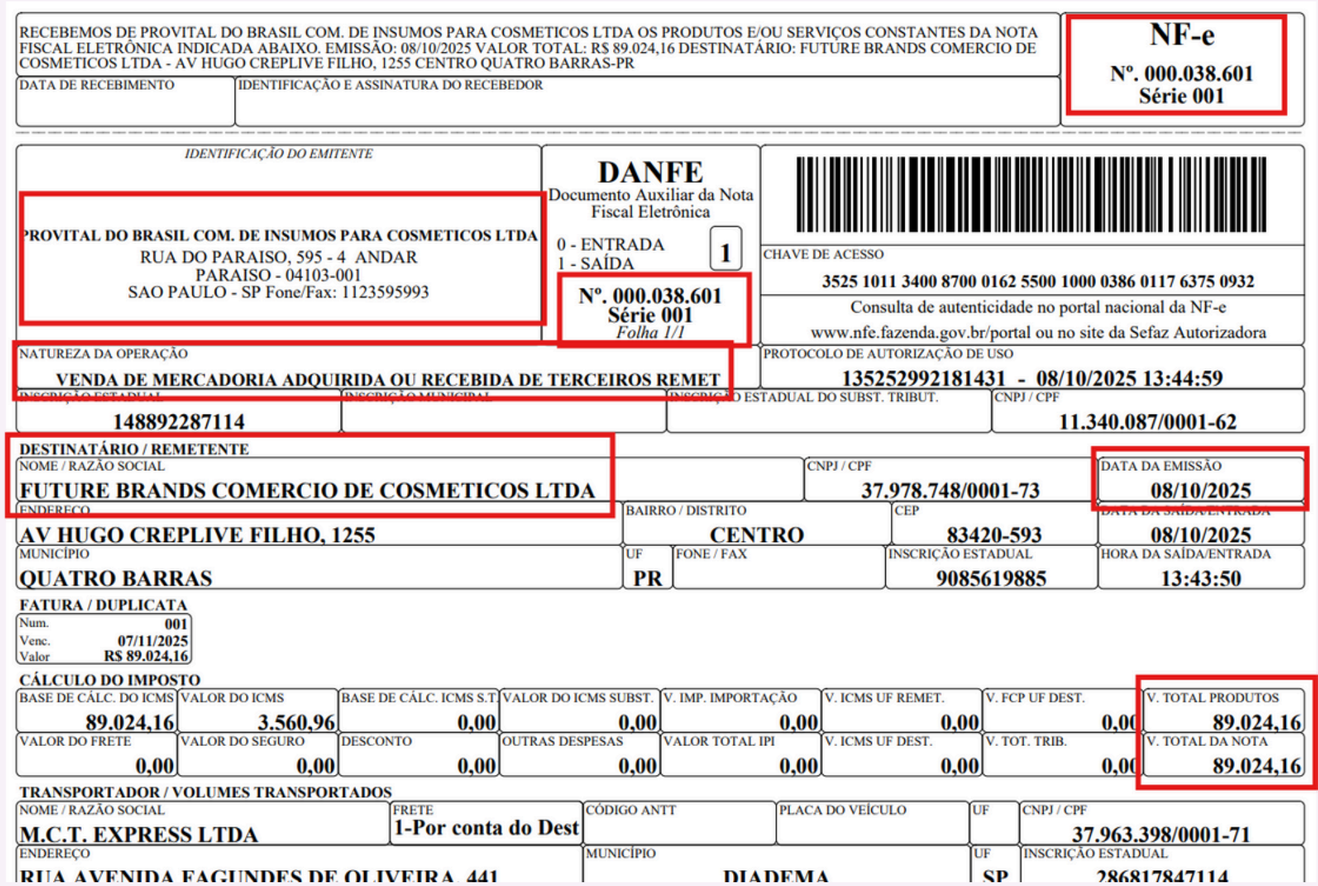

RECEBEMOS DE PROVITAL DO BRASIL COM. DE INSUMOS PARA COSMETICOS LTDA OS PRODUTOS E/OU SERVIÇOS CONSTANTES DA NOTA FISCAL ELETRÔNICA INDICADA ABAIXO. EMISSÃO: 08/10/2025 VALOR TOTAL: R$ 89.024,16 DESTINATÁRIO: FUTURE BRANDS COMERCIO DE COSMETICOS LTDA - AV HUGO CREPLIVE FILHO, 1255 CENTRO QUATRO BARRAS-PR

DATA DE RECEBIMENTO | IDENTIFICAÇÃO E ASSINATURA DO RECEBEDOR

NF-e
Nº. 000.038.601
Série 001

IDENTIFICAÇÃO DO EMITENTE

PROVITAL DO BRASIL COM. DE INSUMOS PARA COSMETICOS LTDA
RUA DO PARAISO, 595 - 4 ANDAR
PARAISO - 04103-001
SAO PAULO - SP Fone/Fax: 1123595993

DANFE
Documento Auxiliar da Nota Fiscal Eletrônica
0 - ENTRADA
1 - SAÍDA
1
Nº. 000.038.601
Série 001
Folha 1/1

CHAVE DE ACESSO
3525 1011 3400 8700 0162 5500 1000 0386 0117 6375 0932
Consulta de autenticidade no portal nacional da NF-e www.nfe.fazenda.gov.br/portal ou no site da Sefaz Autorizadora

NATUREZA DA OPERAÇÃO: VENDA DE MERCADORIA ADQUIRIDA OU RECEBIDA DE TERCEIROS REMET
PROTOCOLO DE AUTORIZAÇÃO DE USO: 135252992181431 - 08/10/2025 13:44:59

INSCRIÇÃO ESTADUAL: 148892287114
INSCRIÇÃO MUNICIPAL
INSCRIÇÃO ESTADUAL DO SUBST. TRIBUT.
CNPJ / CPF: 11.340.087/0001-62

DESTINATÁRIO / REMETENTE

NOME / RAZÃO SOCIAL	CNPJ / CPF	DATA DA EMISSÃO
FUTURE BRANDS COMERCIO DE COSMETICOS LTDA	37.978.748/0001-73	08/10/2025

ENDEREÇO	BAIRRO / DISTRITO	CEP	DATA DA SAÍDA/ENTRADA
AV HUGO CREPLIVE FILHO, 1255	CENTRO	83420-593	08/10/2025

MUNICÍPIO	UF	FONE / FAX	INSCRIÇÃO ESTADUAL	HORA DA SAÍDA/ENTRADA
QUATRO BARRAS	PR		9085619885	13:43:50

FATURA / DUPLICATA
Num. 001
Venc. 07/11/2025
Valor R$ 89.024,16

CÁLCULO DO IMPOSTO

BASE DE CÁLC. DO ICMS	VALOR DO ICMS	BASE DE CÁLC. ICMS S.T.	VALOR DO ICMS SUBST.	V. IMP. IMPORTAÇÃO	V. ICMS UF REMET.	V. FCP UF DEST.	V. TOTAL PRODUTOS
89.024,16	3.560,96	0,00	0,00	0,00	0,00	0,00	89.024,16

VALOR DO FRETE	VALOR DO SEGURO	DESCONTO	OUTRAS DESPESAS	VALOR TOTAL IPI	V. ICMS UF DEST.	V. TOT. TRIB.	V. TOTAL DA NOTA
0,00	0,00	0,00	0,00	0,00	0,00	0,00	89.024,16

TRANSPORTADOR / VOLUMES TRANSPORTADOS

NOME / RAZÃO SOCIAL	FRETE	CÓDIGO ANTT	PLACA DO VEÍCULO	UF	CNPJ / CPF
M.C.T. EXPRESS LTDA	1-Por conta do Dest				37.963.398/0001-71

ENDEREÇO	MUNICÍPIO	UF	INSCRIÇÃO ESTADUAL
RUA AVENIDA FAGUNDES DE OLIVEIRA, 441	DIADEMA	SP	286817847114

Informações na parte central da nota fiscal:

Na parte média da nota fiscal, podem ser verificadas as seguintes informações:

- Descrição do produto: (ex.: ALTHEOSTEM)
- NCM/SH: (ex.: 13021999)
- Tipo de unidade – UN: (ex.: KG)
- Quantidade: (ex.: 20)
- Valor unitário: (ex.: 3.709,34)
- Valor total do produto: (ex.: 74.186,80)

0,00	0,00	0,00	0,00	0,00	0,00	0,00	89.024,16

TRANSPORTADOR / VOLUMES TRANSPORTADOS

NOME / RAZÃO SOCIAL	FRETE	CÓDIGO ANTT	PLACA DO VEÍCULO	UF	CNPJ / CPF
M.C.T. EXPRESS LTDA	1-Por conta do Dest				37.963.398/0001-71

ENDEREÇO	MUNICÍPIO	UF	INSCRIÇÃO ESTADUAL
RUA AVENIDA FAGUNDES DE OLIVEIRA, 441	DIADEMA	SP	286817847114

QUANTIDADE	ESPÉCIE	MARCA	NUMERAÇÃO	PESO BRUTO	PESO LÍQUIDO
8	BOMBONAS			25,680	24,000

DADOS DOS PRODUTOS / SERVIÇOS

CÓDIGO PRODUTO	DESCRIÇÃO DO PRODUTO / SERVIÇO	NCM/SH	O/CST	CFOP	UN	QUANT	VALOR UNIT	VALOR TOTAL	VALOR DESC	B.CÁLC ICMS	VALOR ICMS	VALOR IPI	ALÍQ. ICMS	ALÍQ. IPI
73540	ALTHEOSTEM (MTP.16.42.02.15) LOTE - 2556331	13021999	1/00	6123	KG	20,0000	3.709,3400	74.186,80	0,00	74.186,80	2.967,47	0,00	4,00	
73540	ALTHEOSTEM (MTP.16.42.02.15) LOTE - 2555208	13021999	1/00	6123	KG	1,0000	3.709,3400	3.709,34	0,00	3.709,34	148,37	0,00	4,00	
73540	ALTHEOSTEM (MTP.16.42.02.15)	13021999	1/00	6123	KG	3,0000	3.709,3400	11.128,02	0,00	11.128,02	445,12	0,00	4,00	

Na parte inferior da nota fiscal, você pode encontrar os dados adicionais, como:

Informações complementares:

- CNPJ/IE: dados cadastrais do destinatário (ex.: CNPJ: 20.179.840/0001-70 / IE: 714.210.899.113)
- Pedido do cliente: número do pedido do cliente (ex.: 1534/1564)
- Número da nota de remessa: o número da nota de remessa também pode ser encontrado nesta seção. (Nem sempre a nota tera a remessa nos dados adicionais)
- Endereço de entrega: endereço do destinatário da mercadoria (ex.: UNA INDÚSTRIA E COMÉRCIO DE COSMÉTICOS - RUA JOSÉ DE REZENDE MEIRELLES, 3730 - GALPÃO A, VINHEDO - SP CEP 13288-130)

DADOS ADICIONAIS

INFORMAÇÕES COMPLEMENTARES

Inf. Contribuinte: TAXA DO EURO UTILIZADA: 6,2301
ENDERECO DE COLETA: RUA ALPONT, 234 CAPUAVA - MAUA/SP - CEP 09380-115
ENDERECO DE ENTREGA: UNA INDUSTRIA E COMERCIO DE COSMETICOS - RUA JOSE DE REZENDE MEIRELLES, 3730 - GALPAO A, VINHEDO - SP CEP 13288130 CNPJ: 20.179.840/0001-70/ IE: 714.210.899.113
Pedido do Cliente: 1534/1564 Email do Destinatário: elizabeth.miranda@skelt.com.br
Valor Aproximado dos Tributos : R$ 0,00

RESERVADO AO FISCO

Impresso em 08/10/2025 as 18:22:34 *Consulta Danfe*

OBRIGADO

João Lucas - Jovem Aprendiz

Supply Chain

skelt