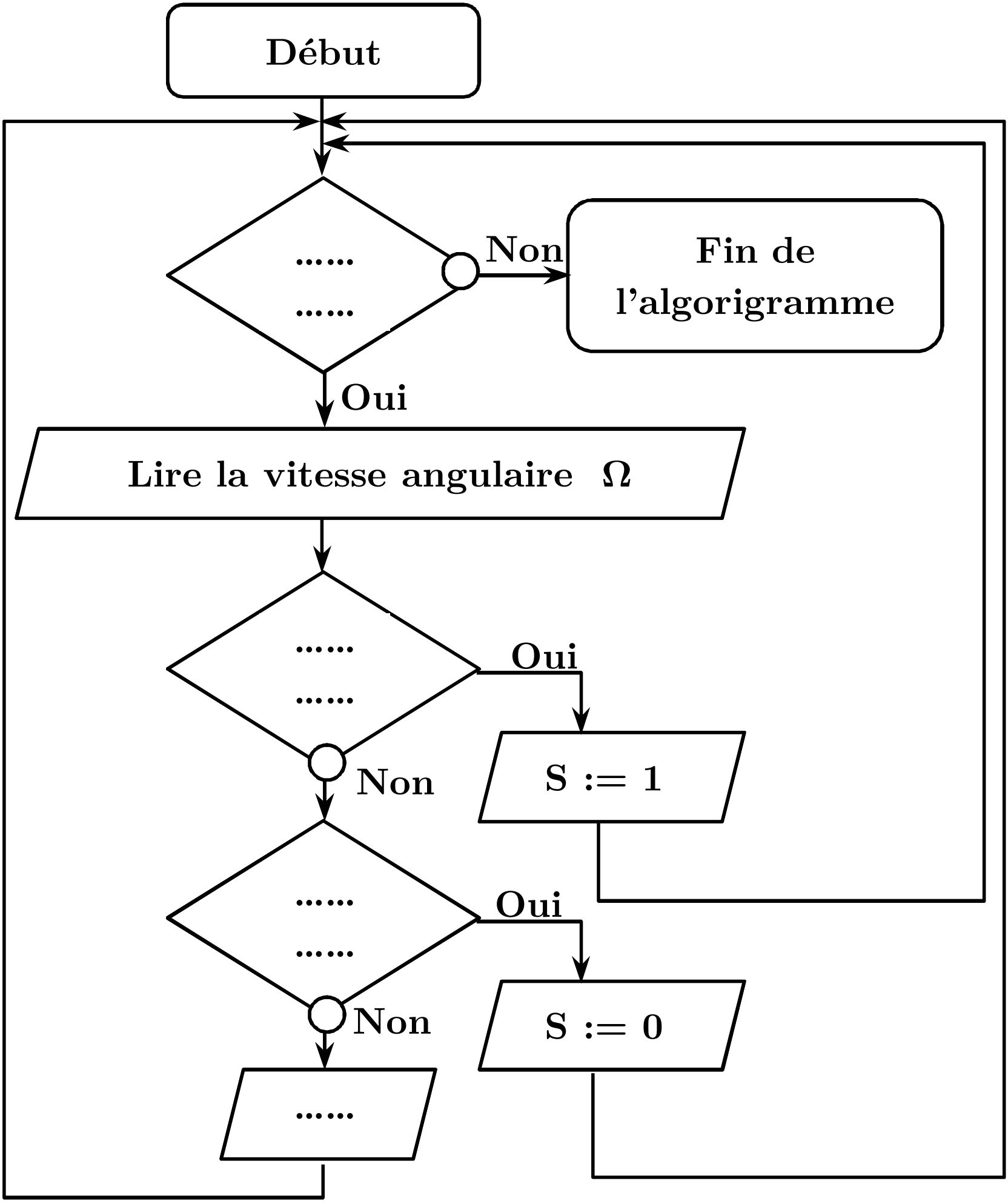
Début
.....
.....
Non
Fin de l'algorigramme
Oui
Lire la vitesse angulaire Ω
.....
.....
Oui
S := 1
Non
.....
.....
Oui
S := 0
Non
.....