岚图汽车

坚定初心 鏖战开局
聚力打赢硬仗 决胜提质增效

卢 放

岚图汽车

坚决贯彻落实习近平总书记对
中央企业工作作出的重要指示
以高质量发展彰显岚图使命担当

岚图汽车

深刻领会习近平总书记对中央企业工作作出的重要指示

深刻领会“持续优化国有经济布局”的重要要求

深刻领会“推动科技创新和产业创新深度融合”的重要要求

深刻领会“进一步深化改革”的重要要求

深刻领会“统筹发展和安全”的重要要求

深刻领会“加强党的领导党的建设”的重要要求

岚图汽车

把学习宣传贯彻习近平总书记重要指示作为一项重大政治任务

与习近平总书记关于“十五五”规划、新质生产力、高质量发展等重要讲话和重要指示结合起来

与学习贯彻党的二十届四中全会和中央经济工作会议精神结合起来

与学习贯彻习近平总书记关于国有企业改革发展和党的建设重要论述精神贯通起来

与贯彻落实中央企业负责人会议精神及东风公司党委决策部署结合起来

岚图汽车

公司“十四五”及2025年工作取得新成绩
但还在奔赴“进京赶考”的路上

五年，岚图品牌从一个概念，成长为中国高端新能源汽车市场上的生力军

岚图汽车

新能源转型
成功构建了支撑未来发展的技术、产品和制造体系

技术上

坚持关键核心技术全栈自研，成功构建“五大技术底座”，达到行业领先水平

产品上

完成了SUV、MPV、轿车“三年三品类、五年五款车”的布局

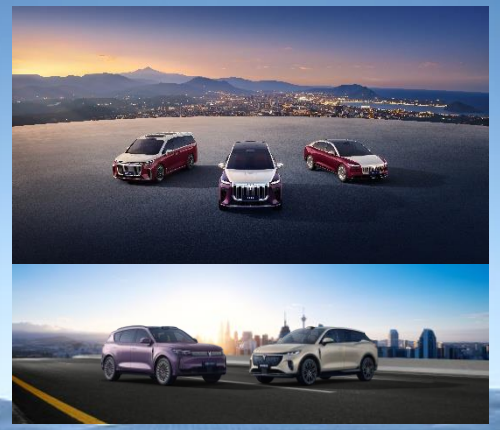

制造体系上

建成了世界一流的智能化、绿色化生产基地

岚图汽车

品牌向上
岚图品牌助力东风品牌形象提升和口碑打造

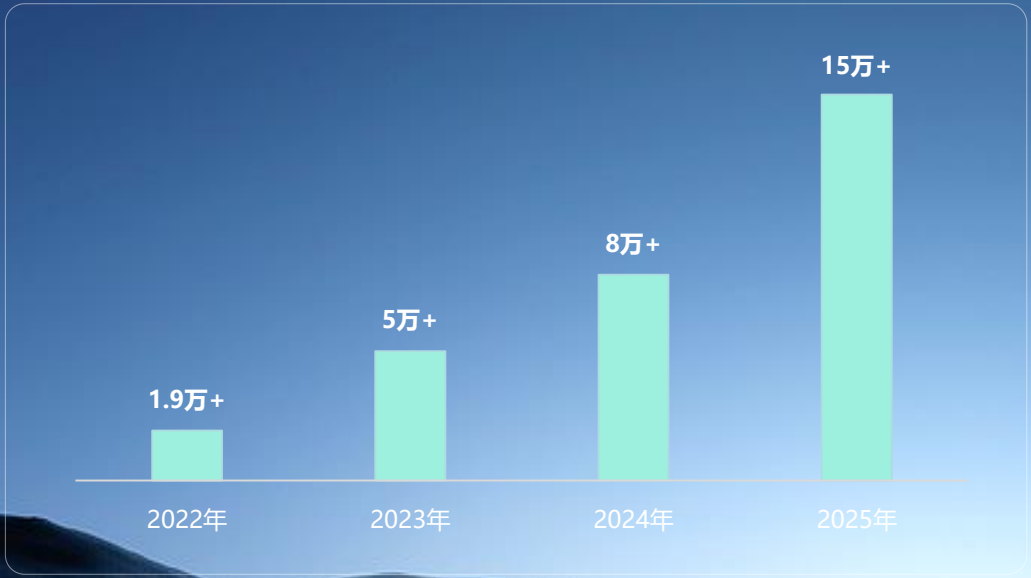

岚图梦想家品牌净推荐值第一

岚图汽车

体制机制创新
探索了适应新时代竞争的现代企业治理模式

以OKR为导向的目标管理体系
组织实现敏捷化，管理实现扁平化
初步建成了研产供销服全价值链协同的体系

在坚持价值创造的基础上，积极运用外部资源发展事业

在人才的“选用育留”上形成了行之有效的做法，在党建引领、企业文化、共青团和工会工作等方面也取得了积极进步

岚图汽车

坚持高质量发展主题
2025年取得了突破性进展

“市场规模”的
量级突破

“质量效益”的
内生突破

“效率效能”的
极限突破

岚图汽车

坚决扛牢管党治党政治责任，纵深推进全面从严治党

扎实开展深入贯彻中央八项规定精神学习教育，聚焦主题一体推进学查改

深化巡视整改，全力配合中央巡视“回头看”，推动了巡视整改见行见效

不足和挑战

1、规模未达到头部企业水平

2、品牌对销量的拉动不够

3、打造差异化产品的能力仍弱

4、自研智能化成果上车少

5、组织效率与协同水平仍需提升

观念要对　信心要强　能力要高　方法要准　作风要实

岚图汽车

识局观势，于大变局中洞察趋势，直面挑战

全球汽车产业正经历着百年未有之大变局
总的来看，行业前景依然广阔，但挑战日益严峻

四大转变

转变一

从“增量扩张”向“存量提质”的竞争转变

转变二

从“单点突破”向“体系制胜”的格局转变

转变三

从“本土竞争”向“全球角力”的赛道转变

转变四

从“高销量、高增长”向“高销量、低增长”转变

丢掉一切幻想，在思想上、行动上、资源上
做好打硬仗、打苦仗、打持久仗的充分准备
始终保持“归零”的心态
始终保持对市场的敬畏
始终保持强烈的危机感和紧迫感
不断挑战自我，超越自我
跑赢自己、跑赢对手、跑赢大市

岚图汽车

坚守初心，推动战略落地

“十五五”，是岚图从“跟随” 到“引领”的关键五年

公司“十五五”总体工作思路

全面贯彻习近平新时代中国特色社会主义思想，深入贯彻党的二十大和二十届历次全会精神，认真贯彻习近平总书记对中央企业工作作出的重要指示精神，坚持和加强党的全面领导，坚定履行“双重使命”，打造用户型科技企业，推进世界一流企业建设，努力做强做优做大，厚植智能网联新能源汽车新赛道新优势，增强核心功能、提升核心竞争力，为实现“三个跃迁 一个向新”贡献岚图新力量。

产品卓越
从跟随转向引领，定义下一代智能汽车

坚守“为用户造好车”的初心，彻底扭转跟随策略，通过差异化能力破解同质化竞争僵局

打造具备全球领先竞争力的差异化产品力，为前线提供技术代际领先的“硬核武器”

品牌卓著
以用户为“护城河”，构筑有全球影响力的品牌

构建以用户为中心的品牌体系，将用户的支持视为企业最宽广、最深厚的护城河

推动销售模式从“产品拉动”向“品牌引领”跨越，赢得良好口碑

营销体系化身为敢打硬仗的“野战军”，构建现代营销阵列

在全价值链出海中展现央企品牌的大国担当

岚图汽车

创新领先
技术、管理与模式“三位一体”的创新

技术创新层面

立足于成为“战略科技力量”，深化能源、通讯、人工智能与下一代汽车的跨界融合，重点推动“具身智能”、物联网等在制造端的应用

管理创新方面

构建面向用户的全价值链体系。持续深化IPD、IPMS等流程变革，打通研产供销服，实现从用户需求到用户满意的端到端快速交付

模式创新方面

探索建立“数据工厂”，通过对全价值链数据的加工、提炼与脱敏，开拓数据变现的新商业模式，创造数据价值

治理现代
深化体制机制改革创新，凝聚干事创业的精气神

利用数字化治理体系，构建能够支撑多工厂、全球门店高效协同的现代企业管理体系，通过数字化手段管控全球业务的物流、资金流与数据流，提升治理效率

坚持“德才兼备、以德为先”选人用人，注重内生人才培养，建立公平公正的奋斗者激励体系

切实把“共同富裕”目标融入企业发展，在效率提升的同时，实现员工获得感增强与幸福感增强“双增计划”，激励奋斗者，实现个人价值与企业价值的共同成长

传承“三线精神”与“马灯精神”，通过高质量的思想政治引领，保持创业的精气神，驱动岚图基业长青

岚图汽车

聚力打赢硬仗，决胜提质增效

- 落实党中央和国资委要求的政治逻辑
- 实现以质取胜的发展逻辑
- 推动岚图跃迁的现实逻辑

岚图汽车

打赢品牌向上之仗
全力打造央国企高端新能源第一品牌

形成品牌认知

锐化品牌标签

强化品牌形象维护

岚图汽车

打赢高水平科技自立自强之仗
打造战略科技力量

芯片和软件领域

工业设备领域

产学研合作

岚图汽车

打赢体制机制创新之仗
持续为高质量发展注入新动能

深化公司治理 促进高效运营	提升组织效率 打造敏捷型组织	优化流程体系 破除部门壁垒	推进OKR管理 团结一致向前进

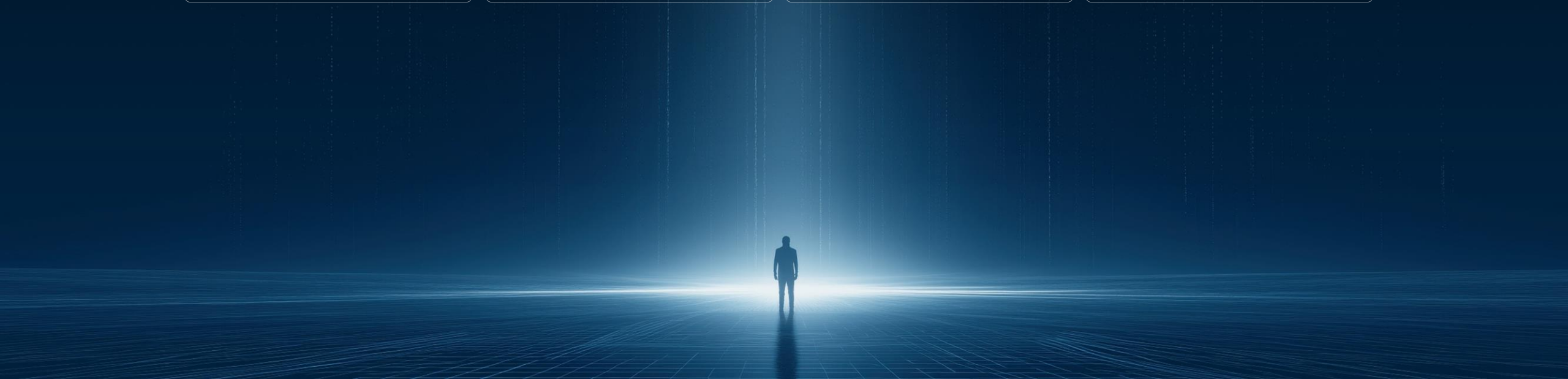

岚图汽车

打赢营销体系能力提升之仗
与产品双向赋能，拉动销量快速增长

战略层面确立“体系制胜、兵团作战”的格局

用户层面深耕以NPS增长为牵引的策略

渠道与执行层面做好精准布局与精益运营

岚图汽车

打赢全价值链提质降本增效之仗
提升价值创造能力

明确以提质增效为工作导向

树立全员“投入产出”与“闭环”意识

发展“具身智能”实现质效双升

深入践行全价值链提质降本增效文化

岚图汽车

打赢全球市场拓展之仗
推动产品出海、品牌出海与文化出海

海外销量快速增长	打造世界级汽车品牌	彰显中国文化自信

岚图汽车

打赢数智化转型之仗，赋能高质量发展

研发端	制造与供应链端	营销端	数字生态体系

岚图汽车

始终坚持严的基调，全面提升党建质效
坚持以高质量党建引领保障高质量发展

一体推进“铸魂工程”“堡垒工程”“先锋工程”“凝心工程”“清风工程”

坚持“两个一以贯之”
进一步把党的领导融入公司治理体系

岚图汽车

深化理论学习，坚持以党的创新理论武装头脑、指导实践、推动工作

岚图汽车

坚持“支部建在连上”
在固本强基中筑牢堡垒

岚图汽车

坚持正确导向
锻造堪当重任的干部人才队伍

岚图汽车

加强“三型”员工队伍建设
激发干事创业热情和干劲

岚图汽车

加强宣传思想文化工作
为高质量发展注入强大精神动力

岚图汽车

以更高标准更实举措推进全面从严治党
为实现岚图汽车高质量发展提供坚强保障

岚图汽车

确保各项任务高效推进的三点要求

对齐目标，压实责任

狠抓执行，结果说话

主动协同，向前补位

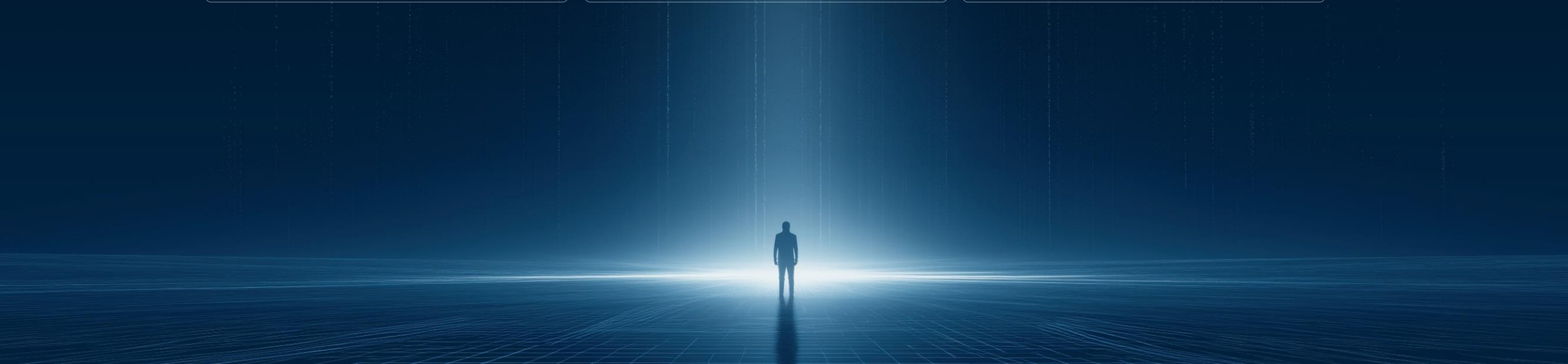

岚图汽车

百折不挠 只做第一