يعمر
جمعية يعمر للعناية بالمساجد
Yaamur Association for Mosque Care

مشروع

مسجد الأطباء

الدمام - إسكان الدمام الجنوبي

تقرير سير الأعمال لشهر (مارس) لعام (2026م)

إجمالي مساحة المشروع (الأرض)	3776.6 م²	عدد المواقف	31
إجمالي مساحة المشروع (المباني)	908.00 م²	عدد دروات المياه	6
إجمالي عدد المصلين التقريبي	390.00	عدد المحلات الوقفية	2

نسبة الإنجاز حتى تاريخ (03 / 31)

48%

تاريخ بداية المشروع
2025 / 6 / 28م

تاريخ نهاية المشروع
2026 / 8 / 22م

مدة المشروع
14 شهراً

المدة الزمنية المنقضية للمشروع حتى تاريخ (31 / مارس)

يونيو يوليو أغسطس سبتمبر أكتوبر نوفمبر ديسمبر يناير فبراير مارس أبريل مايو يونيو يوليو

مكونات المشروع

- مبنى المسجد ومرافقه
- سكن للإمام
- سكن للمؤذن
- مرافق خضراء
- مواقف سيارات
- محلات تجارية وقفية

مؤشر انجاز بنود الأعمال

مراجعة المخططات | مراجعة التصاميم | طلب عروض السعر | ترسية المشروع | التعاقد مع المقاول | التعاقد مع المكتب الهندسي | إصدار التراخيص | أعمال العظم | أعمال التشطيب | أعمال التأثيث | أعمال الخدمات | الفحص والتسليم

يحدث الآن

أعمال التشطيب

أعمال اللياسة الداخلية | أعمال اللياسة الخارجية | أعمال الدهانات الداخلية | أعمال الدهانات الخارجية | أعمال العزل المائي والحراري | أعمال الأرضيات | أعمال الحوائط | أعمال الأسقف | أعمال الأبواب | أعمال الألمنيوم

يحدث الآن

الأعمال التي تم الإنتهاء منها خلال الـ 31 يوم الماضية

01 أعمال طرطشة وتجهيزات اللياسة في المسجد والمحلات (خارجي).

02 صب خرسانة سقف الطابق الأول في الفلل.

03 أعمال حفر سور الفلل ومدخل مصلى النساء ووضع طبقة الإحلال.

04 أعمال الكهرباء و الميكانيكا للمسجد (المرحلة الأولى).

01

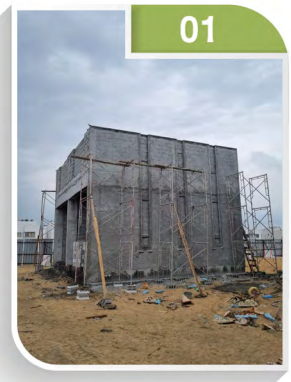

02

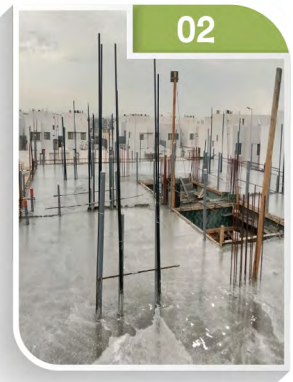

03

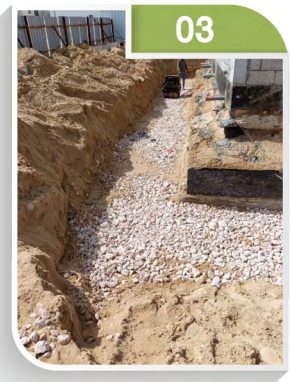

04

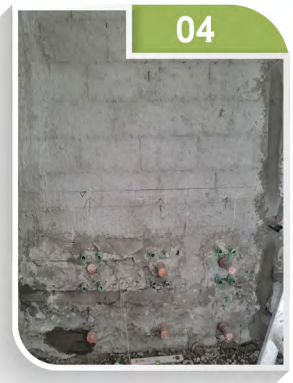

الأعمال الجاري تنفيذها خلال الشهر الحالي (الـ 30 يوم القادمة)

01 أعمال اللياسة وتعديلات اللياسة.

02 أعمال الأسقف المستعارة في المسجد.

03 الانتهاء من لياسة المأذنة.

04 أعمال الدهانات الأولية في المسجد.

05 صب أعمدة وسقف بيت الدرج في الفلل.

01

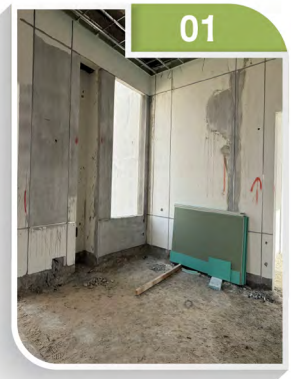

02

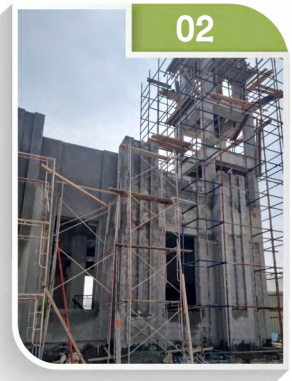

03

04

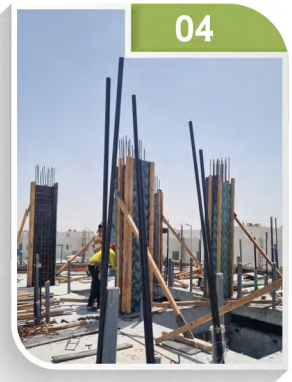

رابط البث المباشر للمشروع

الموقع الجغرافي للمشروع

اضغط هنا