يعمر

جمعية يعمر للعناية بالمساجد
Yaamur Association for Mosque Care

مشروع جامع الضاحية

الدمام - حي الضاحية

تقرير سير الأعمال لشهر (مارس) لعام (2026م)

إجمالي مساحة المشروع (الأرض)	2928 م²	عدد المواقف	18
إجمالي مساحة المشروع (المباني)	1334م²	عدد دروات المياه	8
إجمالي عدد المصلين التقريبي	500.00	عدد المحلات الوقفية	4

نسبة الإنجاز حتى تاريخ (03 / 31)

39%

تاريخ بداية المشروع
2025 / 6 / 18م

تاريخ نهاية المشروع
2026 / 8 / 12م

مدة المشروع
14 شهراً

المدة الزمنية المنقضية للمشروع حتى تاريخ (31 / مارس)

يونيو يوليو أغسطس سبتمبر أكتوبر نوفمبر ديسمبر يناير فبراير مارس أبريل مايو يونيو يوليو

مكونات المشروع

- مبنى الجامع ومرافقه
- سكن للإمام
- سكن للمؤذن
- مرافق خضراء
- مواقف سيارات
- محلات تجارية وقفية

مؤشر انجاز بنود الاعمال

مراجعة المخططات | مراجعة التصاميم | طلب عروض السعر | ترسية المشروع | التعاقد مع المقاول | التعاقد مع المكتب الهندسي | إصدار التراخيص | أعمال العظم | أعمال التشطيب | أعمال التأثيث | أعمال الخدمات | الفحص والتسليم

يحدث الآن

أعمال العظم

أعمال الحفر والإحلال | الخرسانة العادية | خرسانة القواعد | أعمال رقاب الأعمدة | أعمال الميدات | أعمال العزل | أعمال الردم | صبة نظافة الأرضية | أعمال الأعمدة | أعمال المباني | أعمال الجسور | أعمال الأسقف

يحدث الآن

الأعمال التي تم الإنتهاء منها خلال الـ 31 يوم الماضية

01 أعمال تثبيت العلب الكهربائية والسباكة في السكن الثاني.

02 أعمال عزل الميدات والدفان في الجامع.

03 صب خرسانة أرضيات الجامع.

04 أعمال المباني وصب الكمرة المقلوبة في وارش المحلات.

01
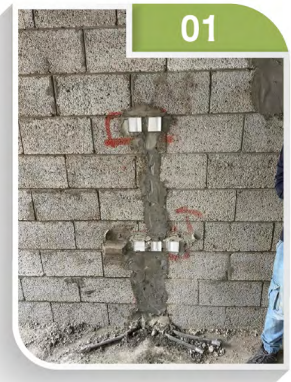

02
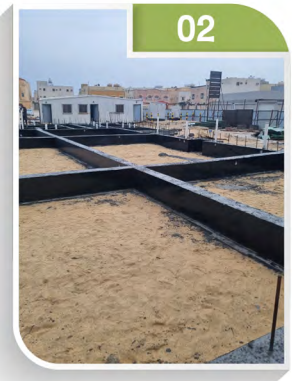

03
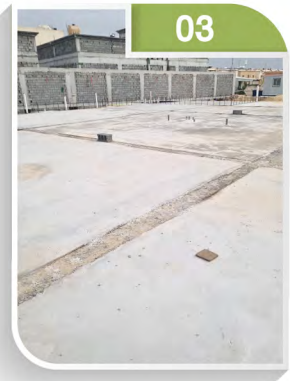

04
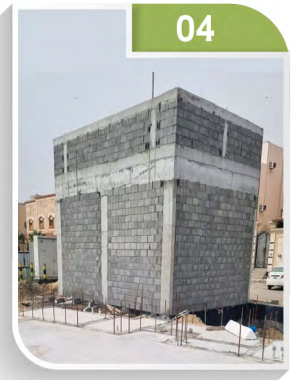

الأعمال الجاري تنفيذها خلال الشهر الحالي (الـ 30 يوم القادمة)

01 أعمال الطرطشة واللياسة في الفلل.

02 أعمال حفر وتجهيز المئذنة.

03 أعمال تمديدات الالكتروميكانيكا (المرحلة الأولى) في السكن الأول.

04 استكمال تصنيع الجدران مسبقة الصب.

01

02
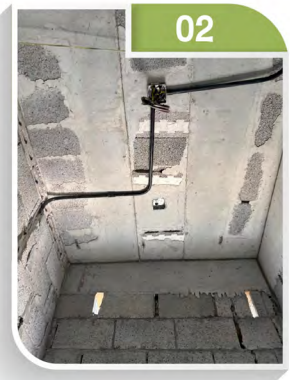

03
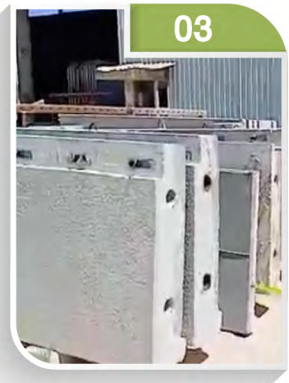

رابط البث المباشر للمشروع

الموقع الجغرافي للمشروع

اضغط هنا