يعمر

جمعية يعمر للعناية بالمساجد
Yaamur Association for Mosque Care

مشروع جامع الضباط

الدمام - إسكان الدمام الشمالي

تقرير سير الأعمال لشهر (مارس) لعام (2026م)

إجمالي مساحة المشروع (الأرض)	5194 م²	عدد المواقف	38
إجمالي مساحة المشروع (المباني)	1352.25م²	عدد دروات المياه	9
إجمالي عدد المصلين التقريبي	850.00	عدد المحلات الوقفية	2

نسبة الإنجاز حتى تاريخ (03 / 31)

28%

تاريخ بداية المشروع
2025 / 6 / 15م

تاريخ نهاية المشروع
2026 / 6 / 10م

مدة المشروع
12 شهراً

المدة الزمنية المنقضية للمشروع حتى تاريخ (31 / مارس)

يونيو يوليو أغسطس سبتمبر أكتوبر نوفمبر ديسمبر يناير فبراير مارس أبريل مايو يونيو يوليو

مكونات المشروع

- مبنى الجامع ومرافقه
- سكن للإمام
- سكن للمؤذن
- مرافق خضراء
- مواقف سيارات
- محلات تجارية وقفية

مؤشر انجاز بنود الاعمال

مراجعة المخططات | مراجعة التصاميم | طلب عروض السعر | ترسية المشروع | التعاقد مع المقاول | التعاقد مع المكتب الهندسي | إصدار التراخيص | أعمال العظم | أعمال التشطيب | أعمال التأثيث | أعمال الخدمات | الفحص والتسليم

يحدث الآن

أعمال العظم

أعمال الحفر والإحلال | الخرسانة العادية | خرسانة القواعد | أعمال رقاب الأعمدة | أعمال الميدات | أعمال العزل | أعمال الردم | صبة نظافة الأرضية | أعمال الأعمدة | أعمال الجسور | أعمال المباني | أعمال الأسقف

يحدث الآن

الأعمال التي تم الإنتهاء منها خلال الـ 31 يوم الماضية

01 صب خرسانة سقف دورات مياه الرجال.

02 صب سقف مصلى النساء ومداخل الجامع.

03 صب سقف المحلات.

01
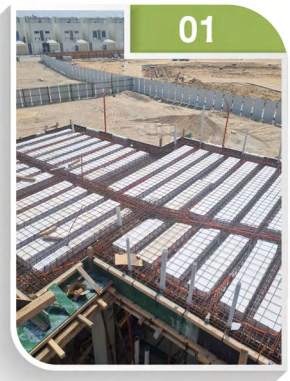

02
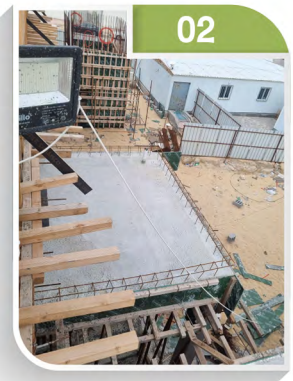

03
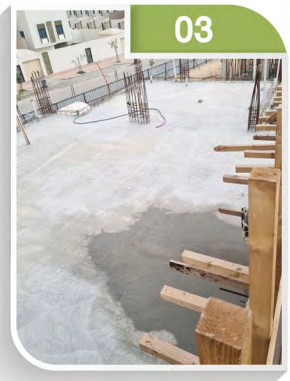

04
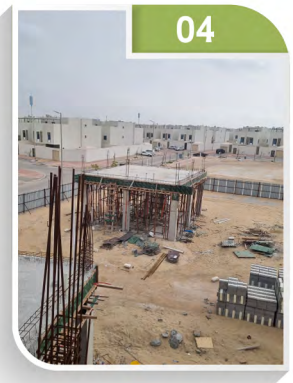

الأعمال الجاري تنفيذها خلال الشهر الحالي (الـ 30 يوم القادمة)

01 أعمال حدادة والكتروميكانيكا سقف مصلى الرجال.

02 أعمال حدادة ونجارة اسقف الطابق الأرضي في الفلل.

03 أعمال المباني في مبنى دورات المياه والمحلات.

04 أعمال حدادة ونجارة أعمدة الطابق الأول في الفلل.

01
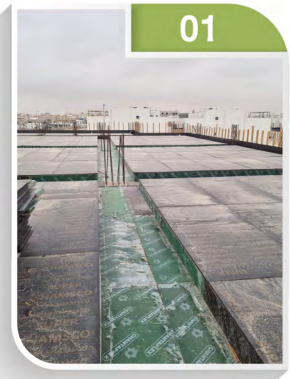

02

03
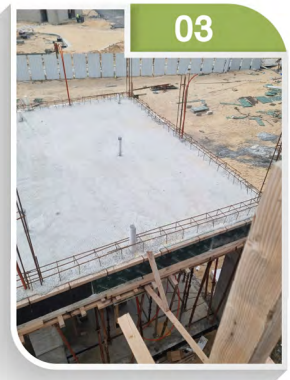

04

رابط البث المباشر للمشروع

الموقع الجغرافي للمشروع

اضغط هنا