PORTFOLIO

Web / UI·UX / Contents Design

2016 - 2023

DESIGNER NA JU YEUN

Copyright © 2019. Juyeun Na all rights reserved.

국립장애인도서관
웹사이트 전면개편 및 고도화

CLIENT 국립장애인도서관
작업기간 2023. 08 - 2023.09
참여도 100% 개인 작업

국가기관인 국립장애인도서관의 웹사이트 리뉴얼 프로젝트로,
1인 단독 디자인으로 작업하였고 전면개편에 시각장애인이라는 사용자
특성에 맞추어 가독성에 중점을 두고 결점한 느낌으로 작업하였다.

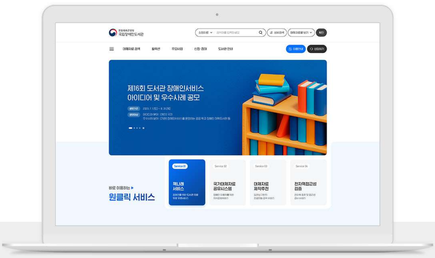

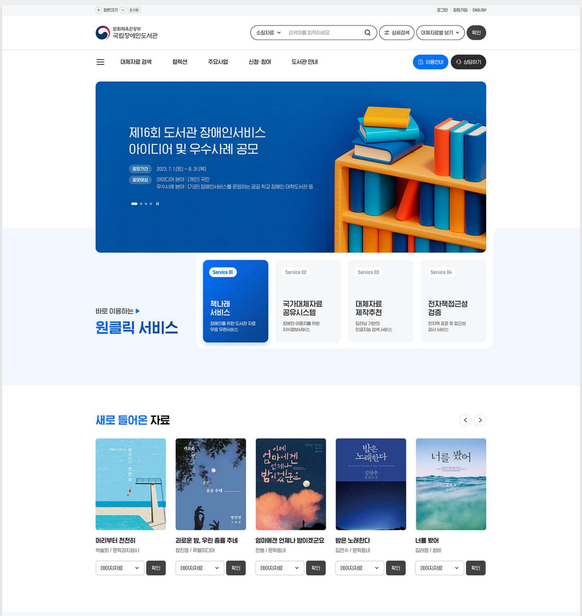

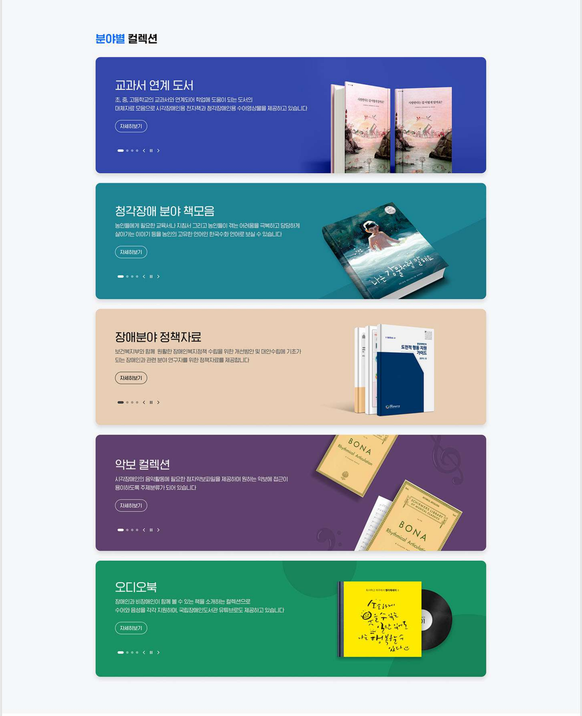

국립장애인도서관
웹사이트 전면개편 및 고도화

CLIENT 국립장애인도서관
작업기간 2023. 08 - 2023.09
참여도 100% 개인 작업

국가기관인 국립장애인도서관의 웹사이트 리뉴얼 프로젝트로,
1인 단독 디자인으로 작업하였고 전연령대의 시각장애인이라는 사용자
특성에 맞추어 가독성에 중점을 두고 깔끔한 느낌으로 작업하였다.

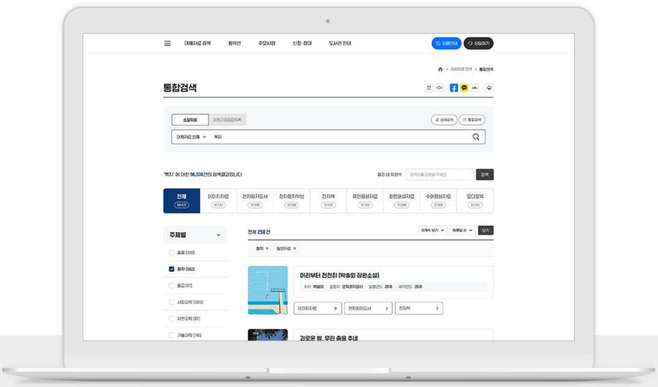

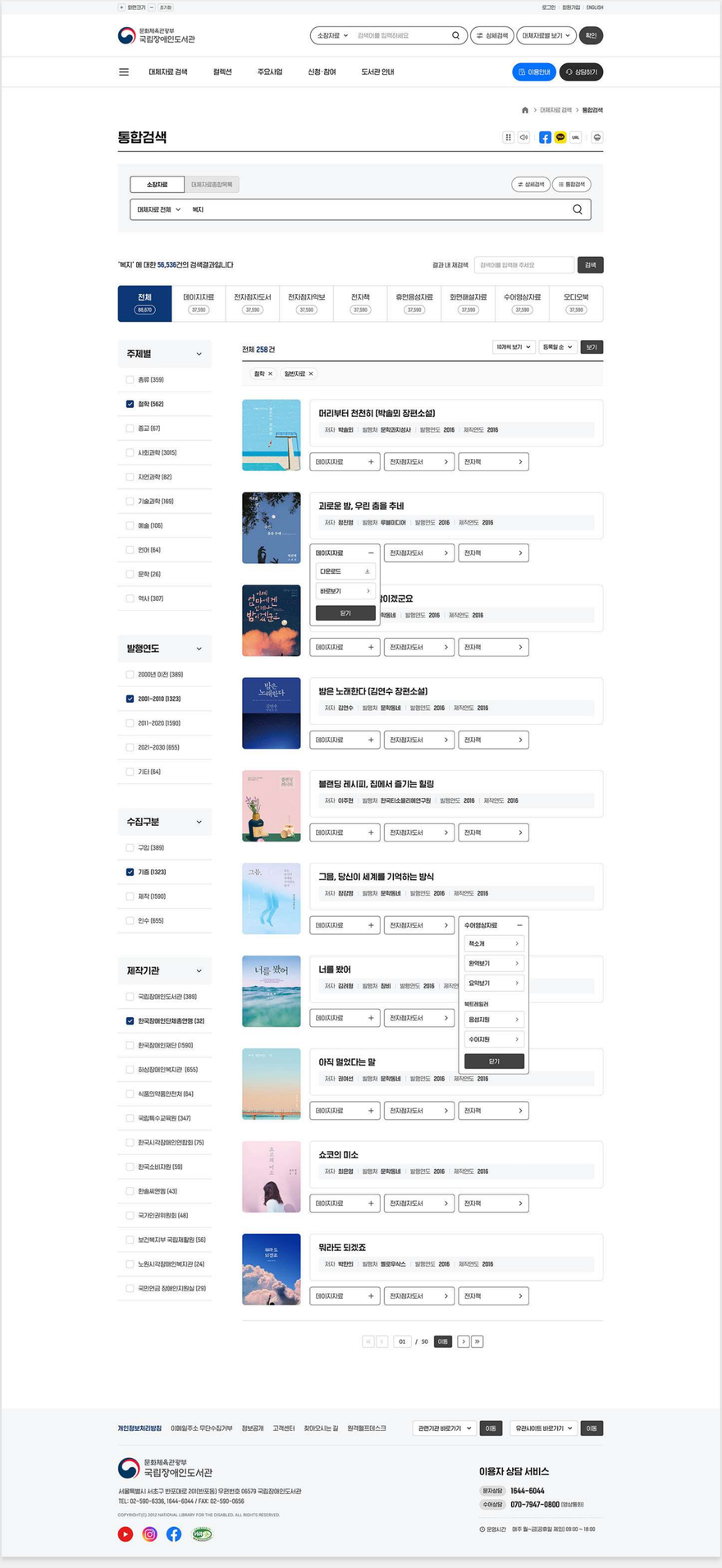

국립장애인도서관
웹사이트 전면개편 및 고도화

CLIENT	국립장애인도서관
작업기간	2023. 08 - 2023.09
참여도	100% 개인 작업

국가기관인 국립장애인도서관의 웹사이트 리뉴얼 프로젝트로,
1인 단독 디자인으로 작업하였고 전연령대의 시각장애인이라는 사용자 특성에 맞추어 가독성에 중점을 두고 깔끔한 느낌으로 작업하였다.

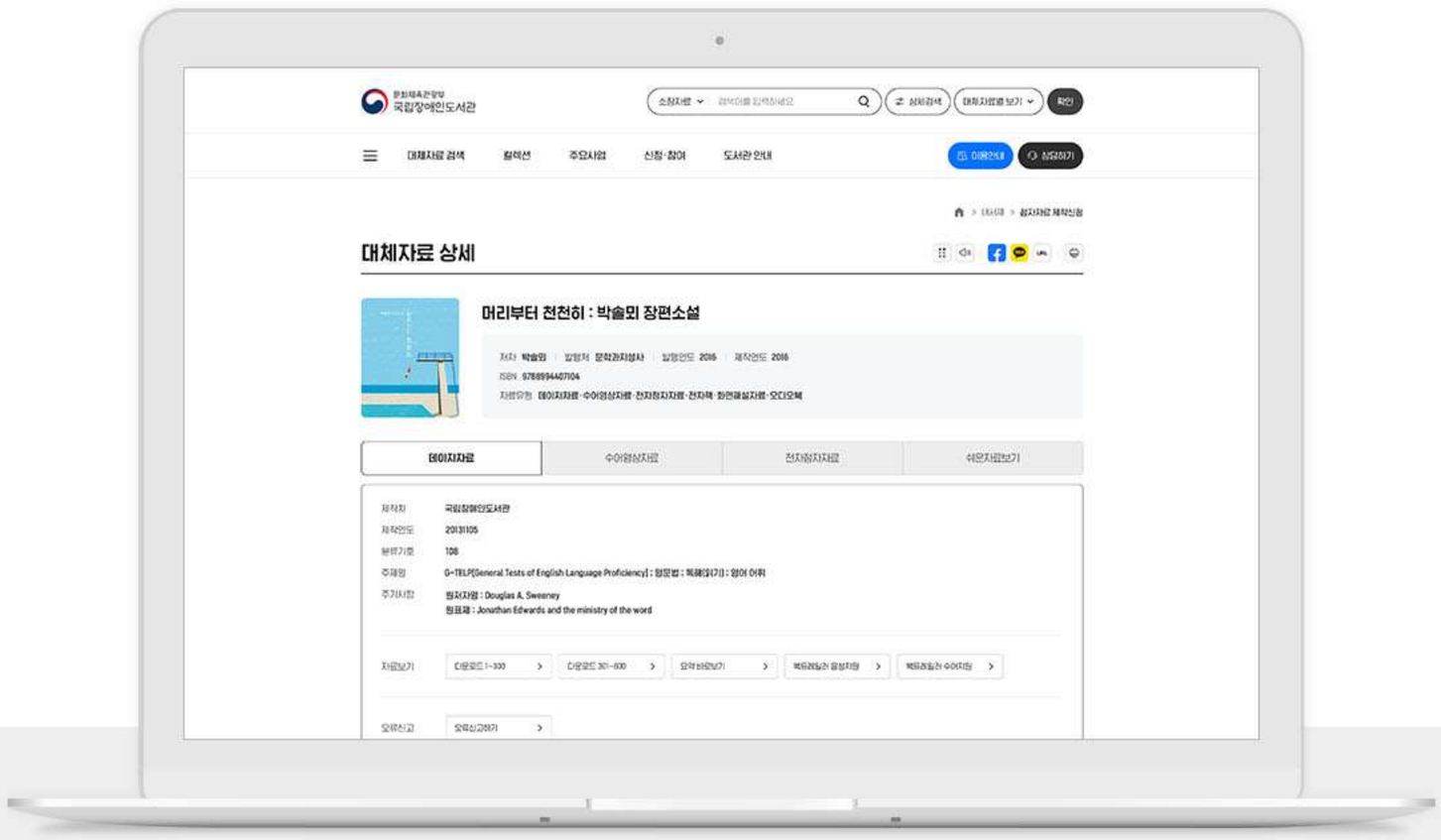

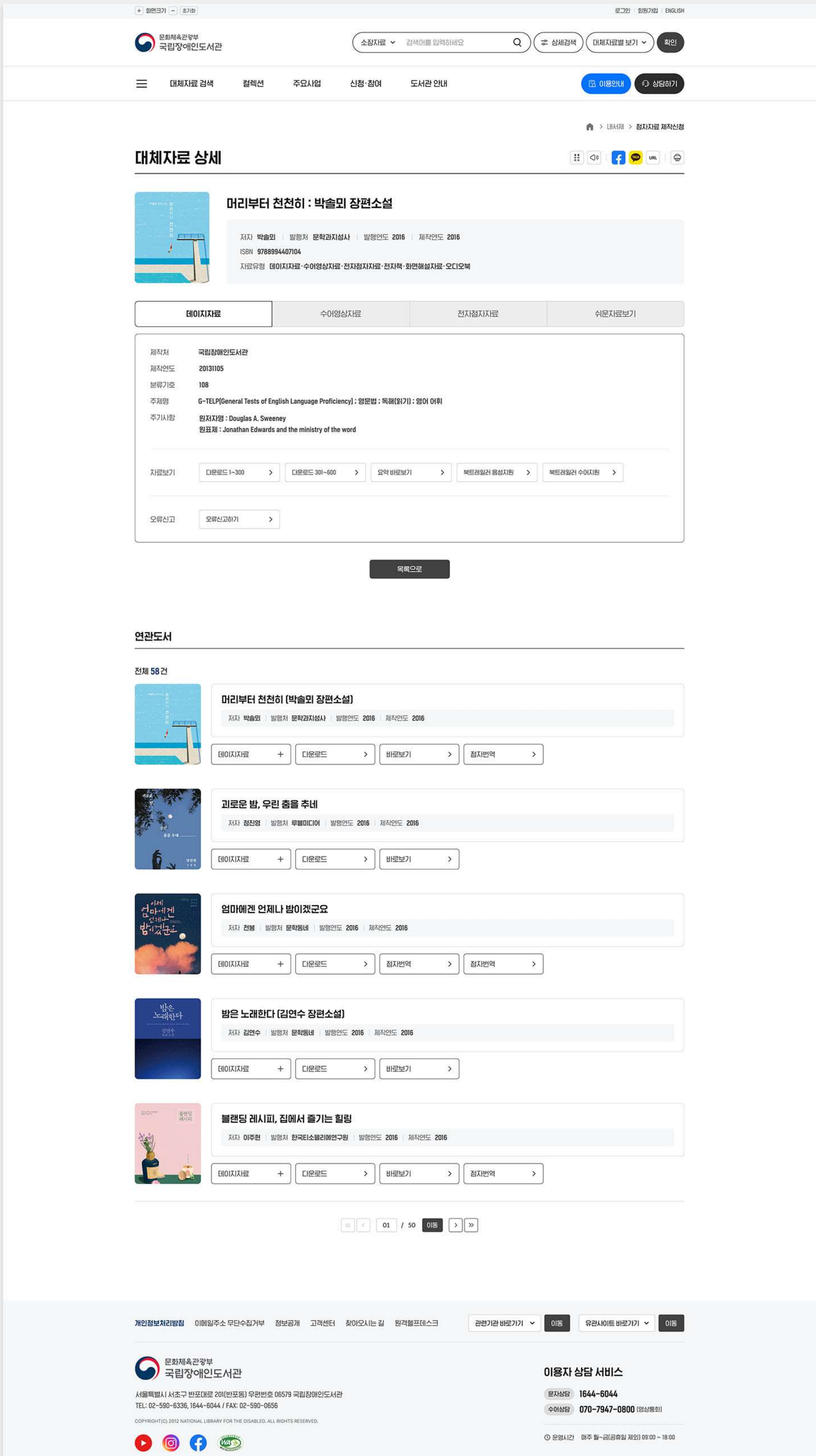

국립장애인도서관
웹사이트 전면개편 및 고도화

CLIENT	국립장애인도서관
작업기간	2023. 08 - 2023.09
참여도	100% 개인 작업

국가기관인 국립장애인도서관의 웹사이트 리뉴얼 프로젝트로,
1인 단독 디자인으로 작업하였고 전연령대의 시각장애인이라는 사용자 특성에 맞추어 가독성에 중점을 두고 깔끔한 느낌으로 작업하였다.

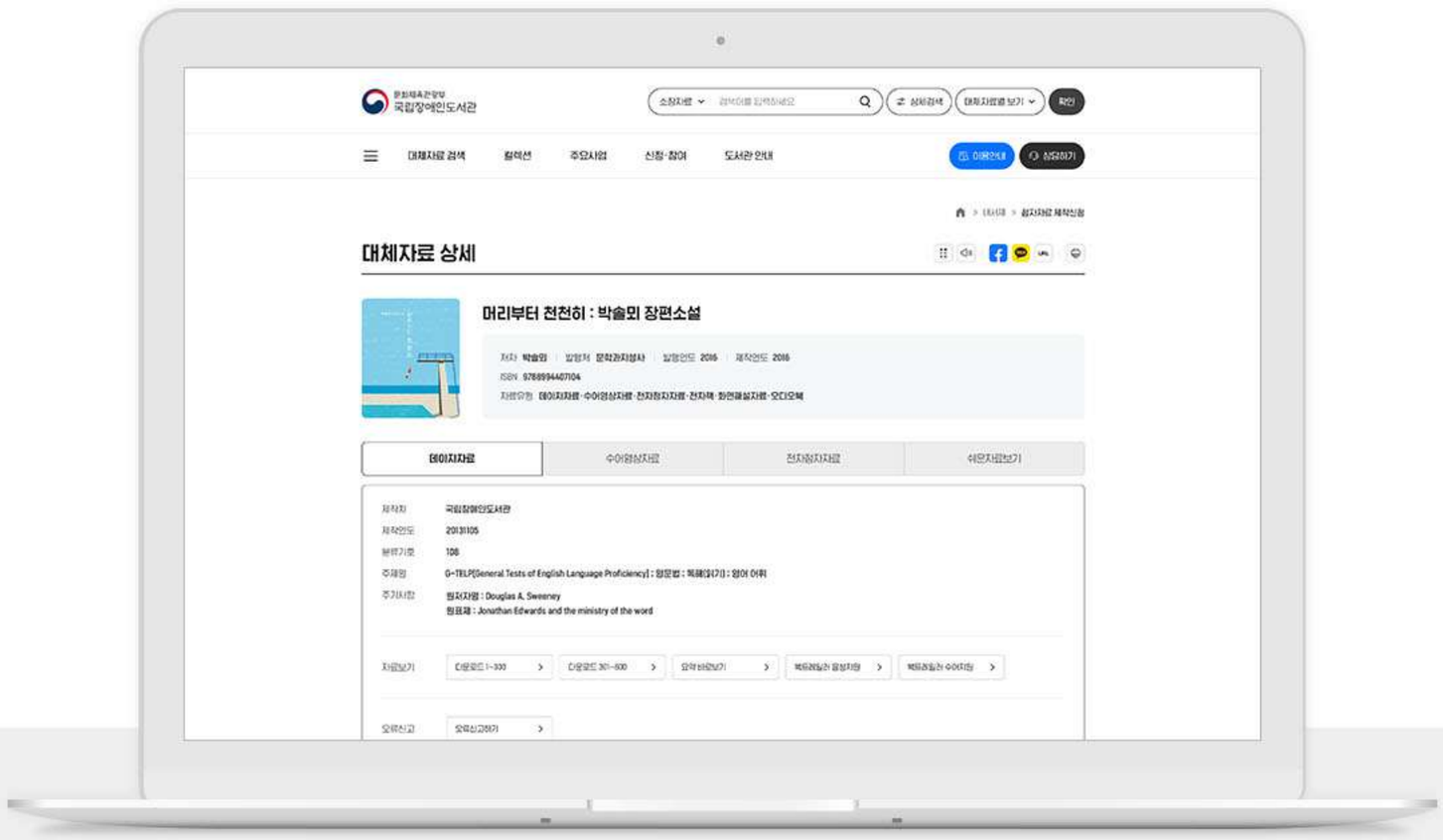

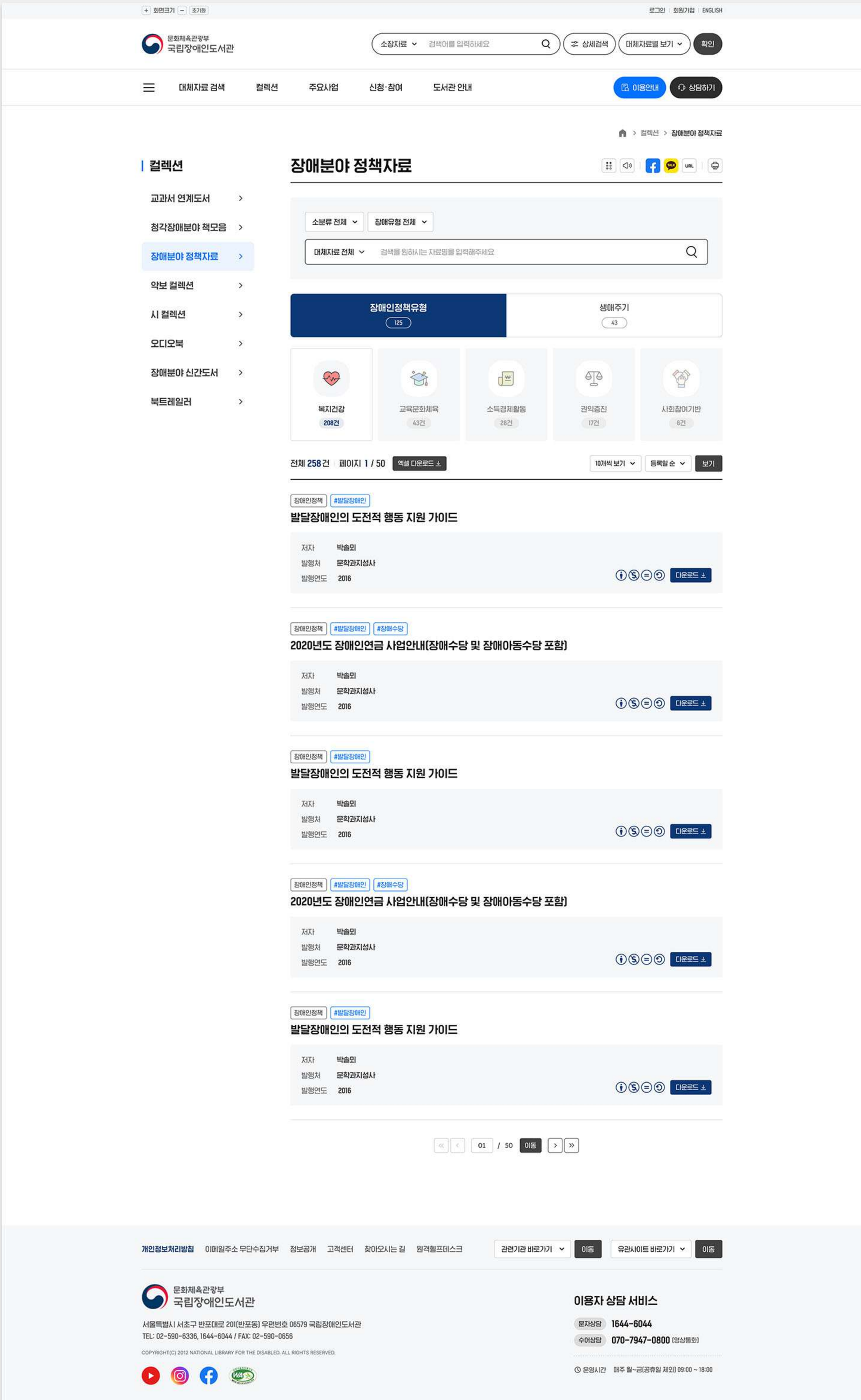

국립장애인도서관
웹사이트 전면개편 및 고도화

CLIENT	국립장애인도서관
작업기간	2023. 08 - 2023.09
참여도	100% 개인 작업

국가기관인 국립장애인도서관의 웹사이트 리뉴얼 프로젝트로,
1인 단독 디자인으로 작업하였고 전연령대의 시각장애인이라는 사용자 특성에 맞추어 가독성에 중점을 두고 깔끔한 느낌으로 작업하였다.

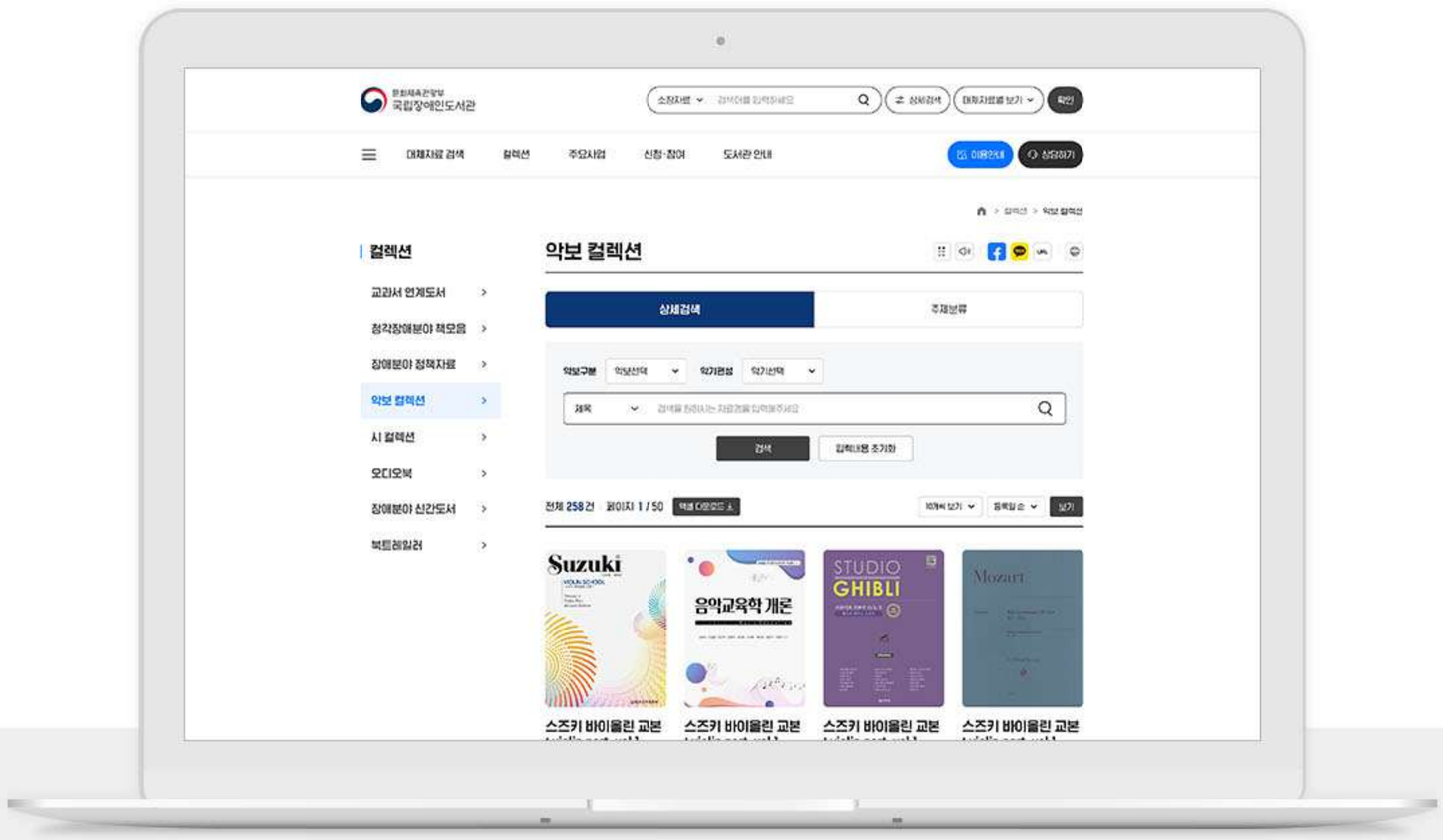

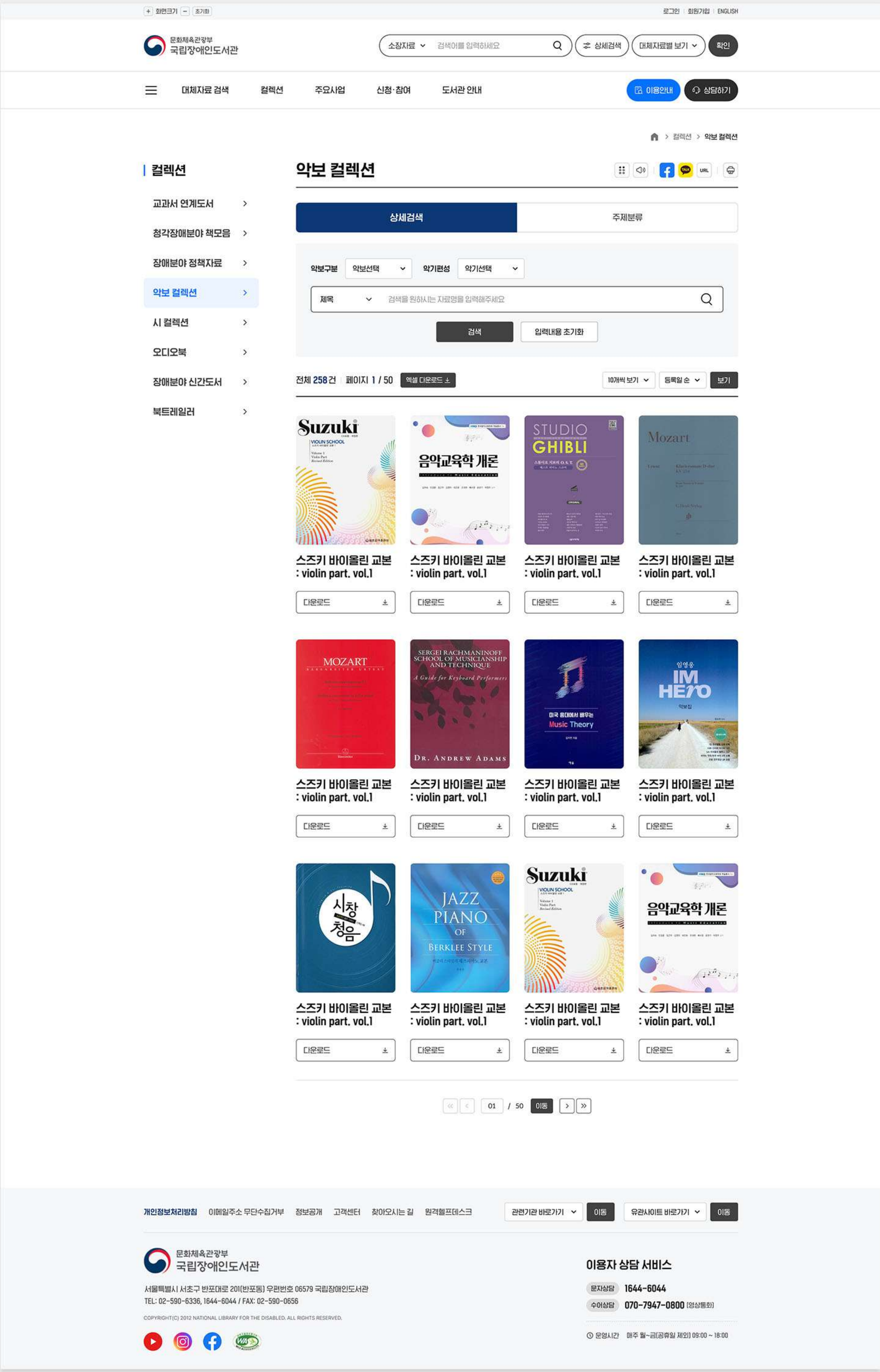

국립장애인도서관
웹사이트 전면개편 및 고도화

CLIENT	국립장애인도서관
작업기간	2023. 08 - 2023.09
참여도	100% 개인 작업

국가기관인 국립장애인도서관의 웹사이트 리뉴얼 프로젝트로,
1인 단독 디자인으로 작업하였고 전연령대의 시각장애인이라는 사용자 특성에 맞추어 가독성에 중점을 두고 깔끔한 느낌으로 작업하였다.

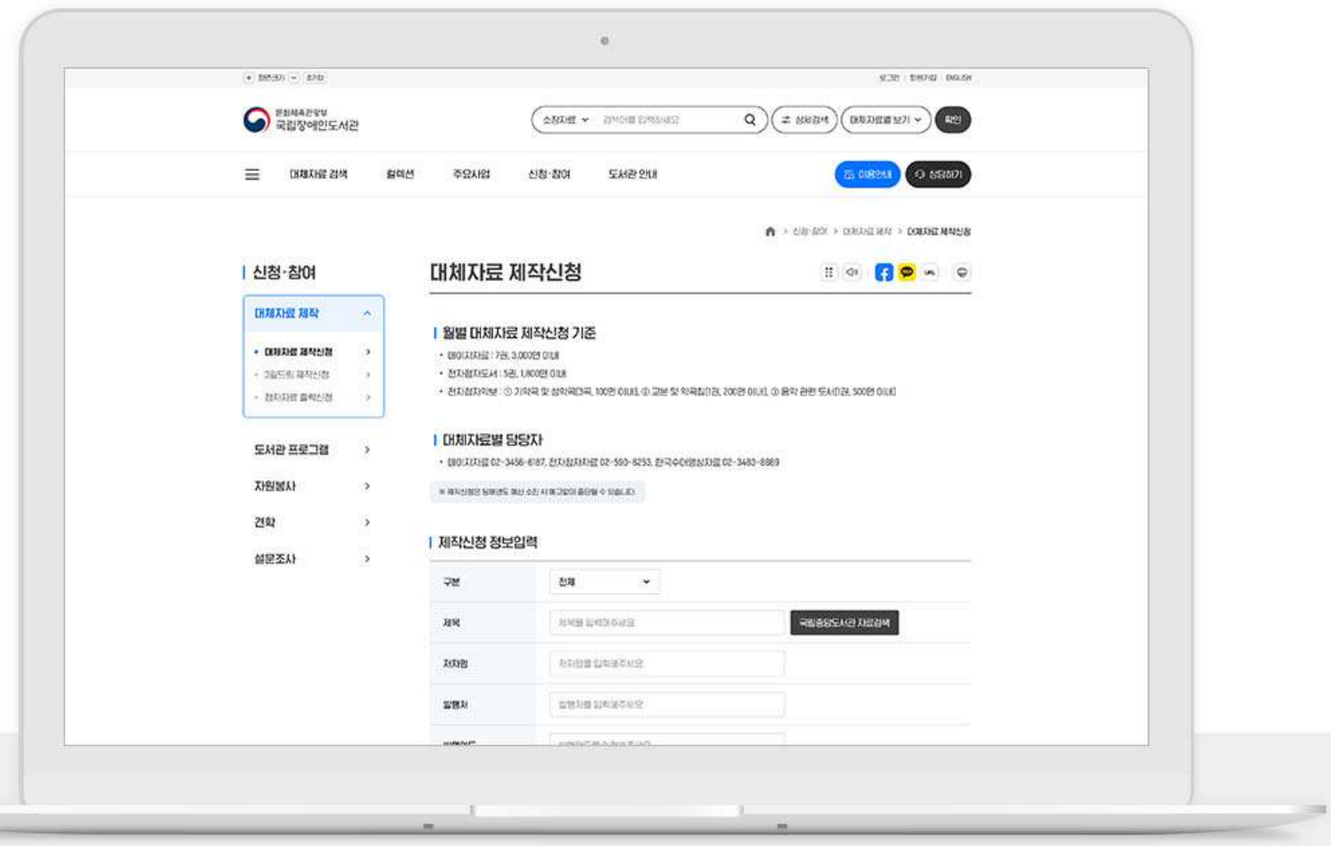

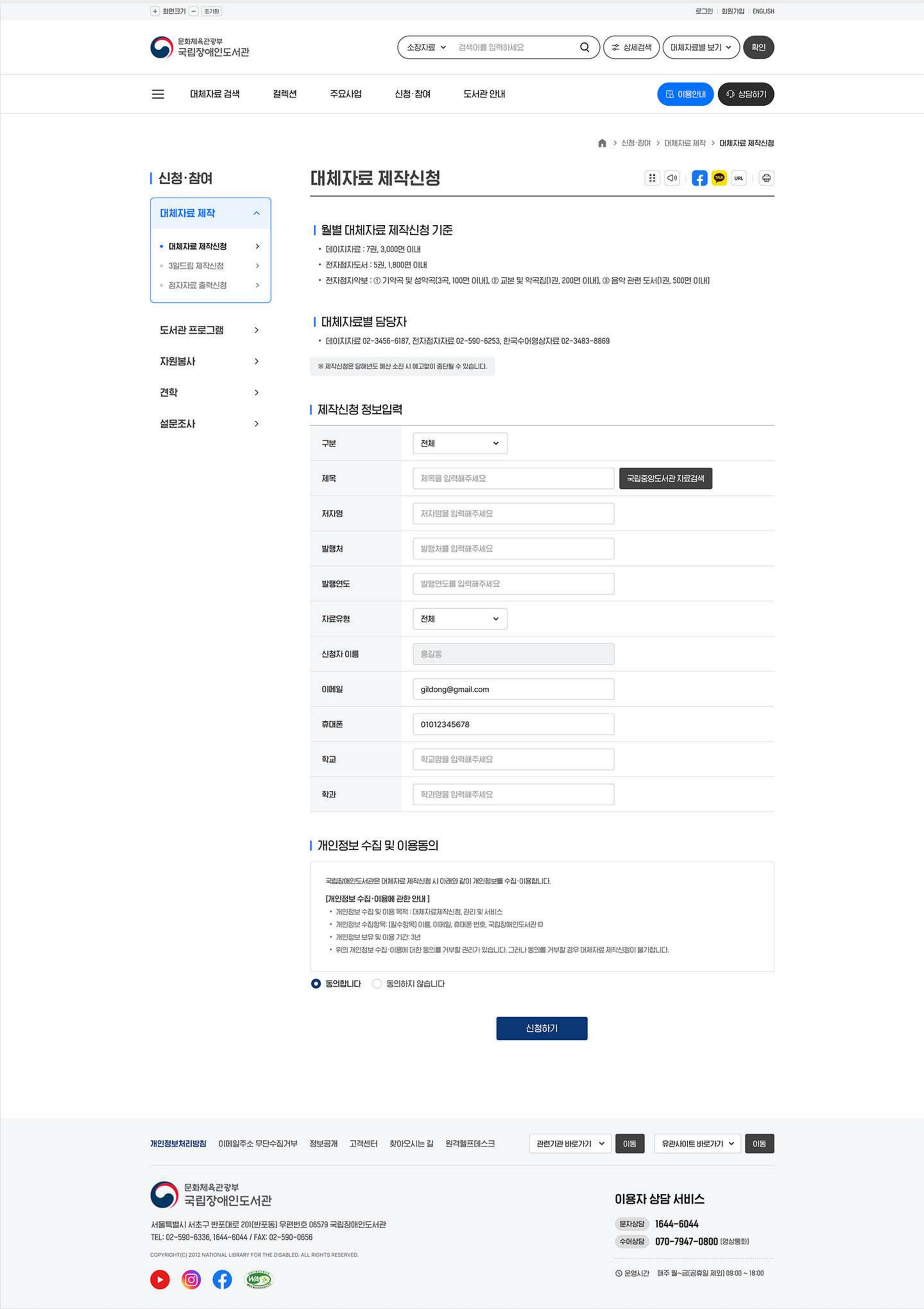

국립장애인도서관
웹사이트 전면개편 및 고도화

CLIENT	국립장애인도서관
작업기간	2023. 08 - 2023.09
참여도	100% 개인 작업

국가기관인 국립장애인도서관의 웹사이트 리뉴얼 프로젝트로,
1인 단독 디자인으로 작업하였고 전연령대의 시각장애인이라는 사용자
특성에 맞추어 가독성에 중점을 두고 깔끔한 느낌으로 작업하였다.

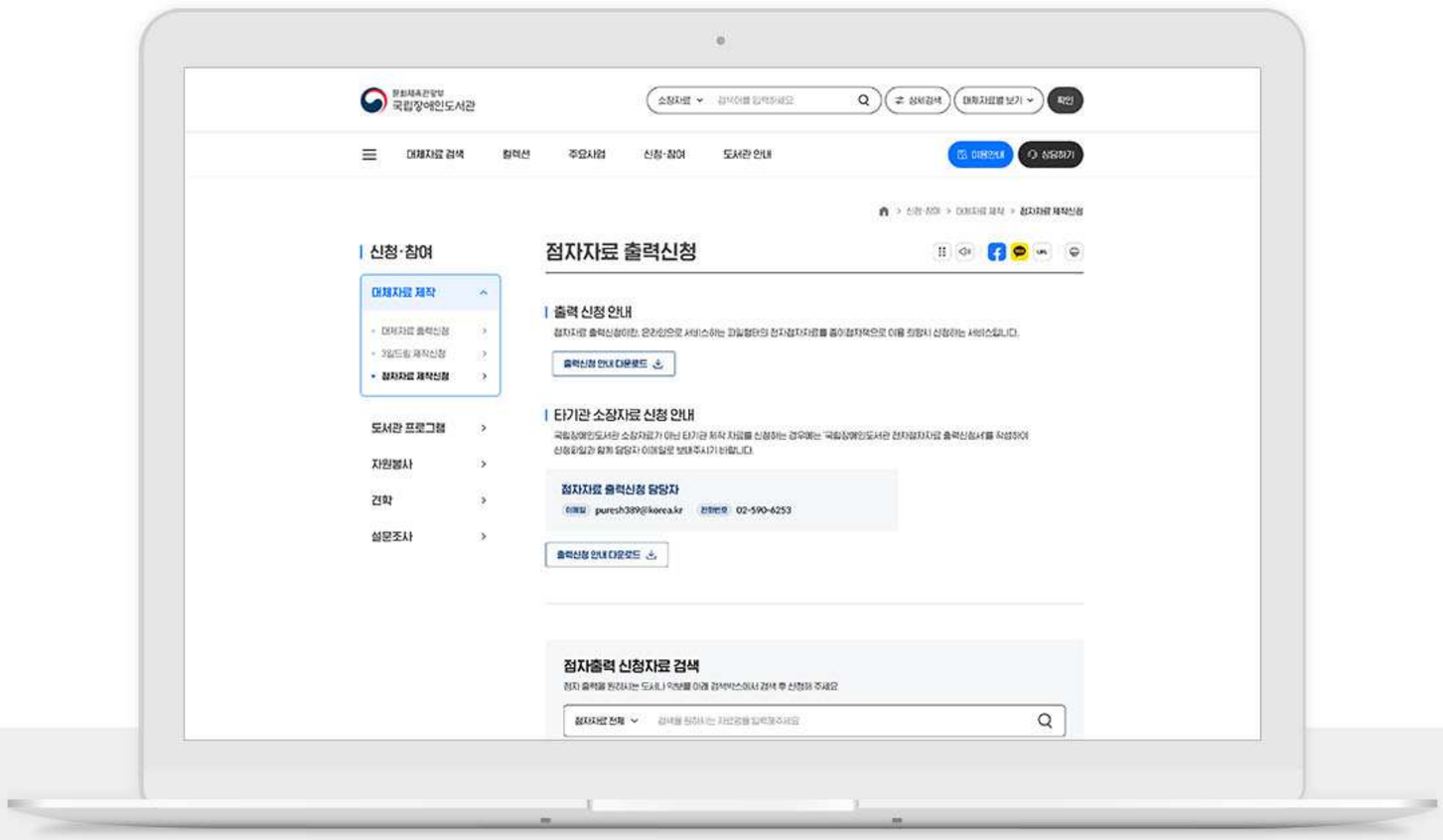

국립장애인도서관
웹사이트 전면개편 및 고도화

CLIENT	국립장애인도서관
작업기간	2023. 08 - 2023.09
참여도	100 % 개인 작업

국가기관인 국립장애인도서관의 웹사이트 리뉴얼 프로젝트로,
1인 단독 디자인으로 작업하였고 전연령대의 시각장애인이라는 사용자 특성에 맞추어 가독성에 중점을 두고 깔끔한 느낌으로 작업하였다.

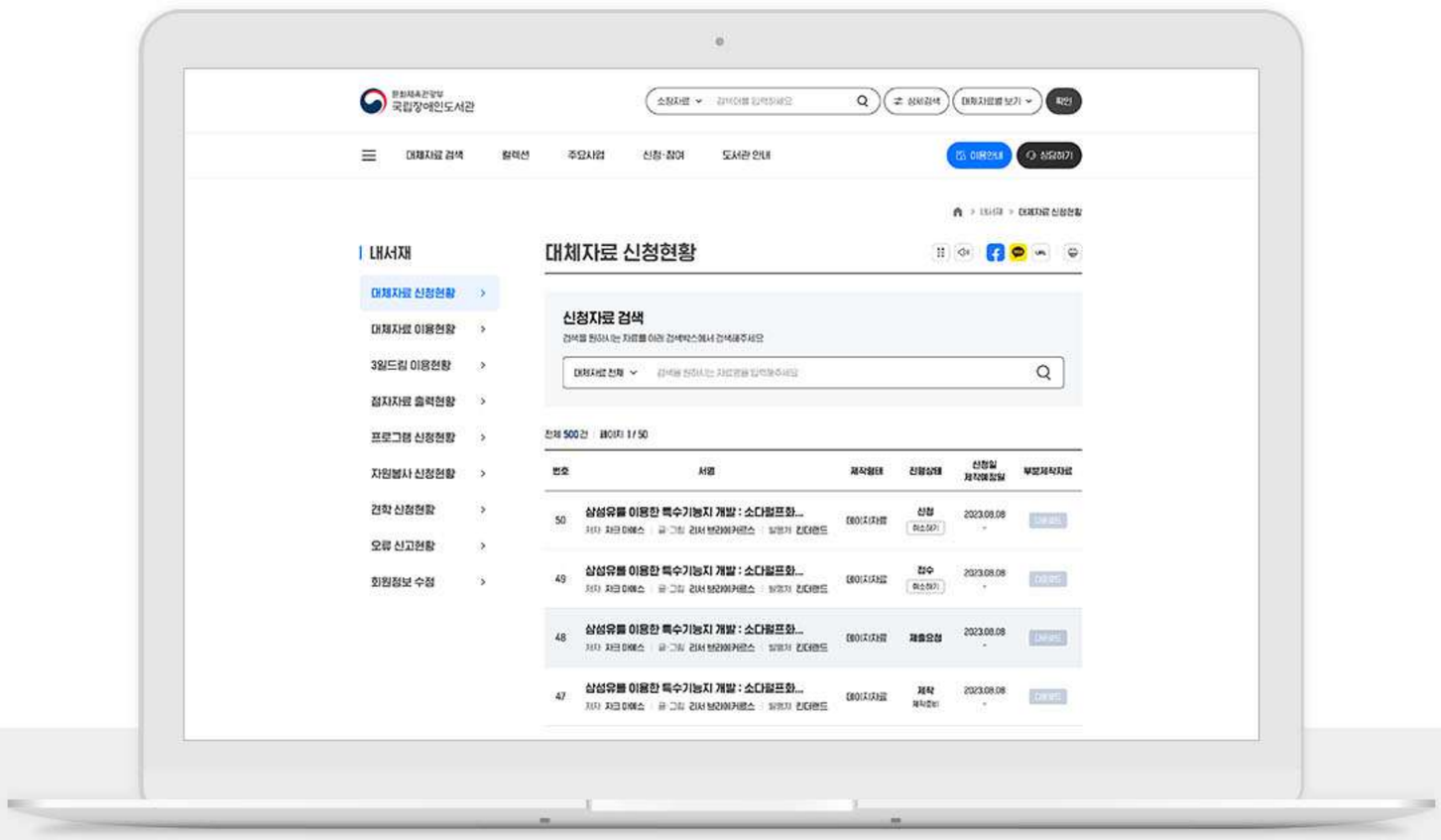

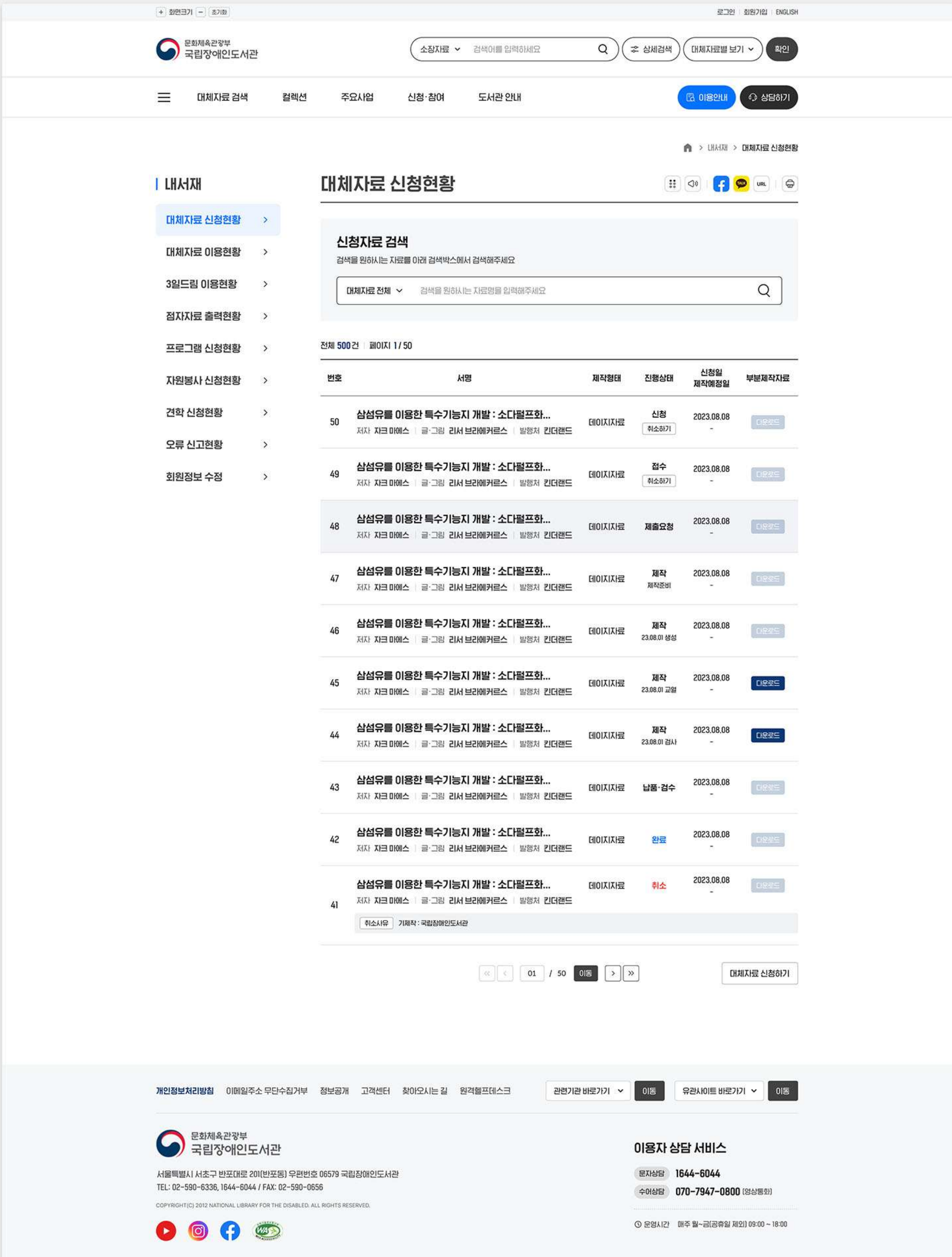

국립장애인도서관
웹사이트 전면개편 및 고도화

CLIENT	국립장애인도서관
작업기간	2023. 08 - 2023.09
참여도	100% 개인 작업

국가기관인 국립장애인도서관의 웹사이트 리뉴얼 프로젝트로,
1인 단독 디자인으로 작업하였고 전연령대의 시각장애인이라는 사용자 특성에 맞추어 가독성에 중점을 두고 깔끔한 느낌으로 작업하였다.

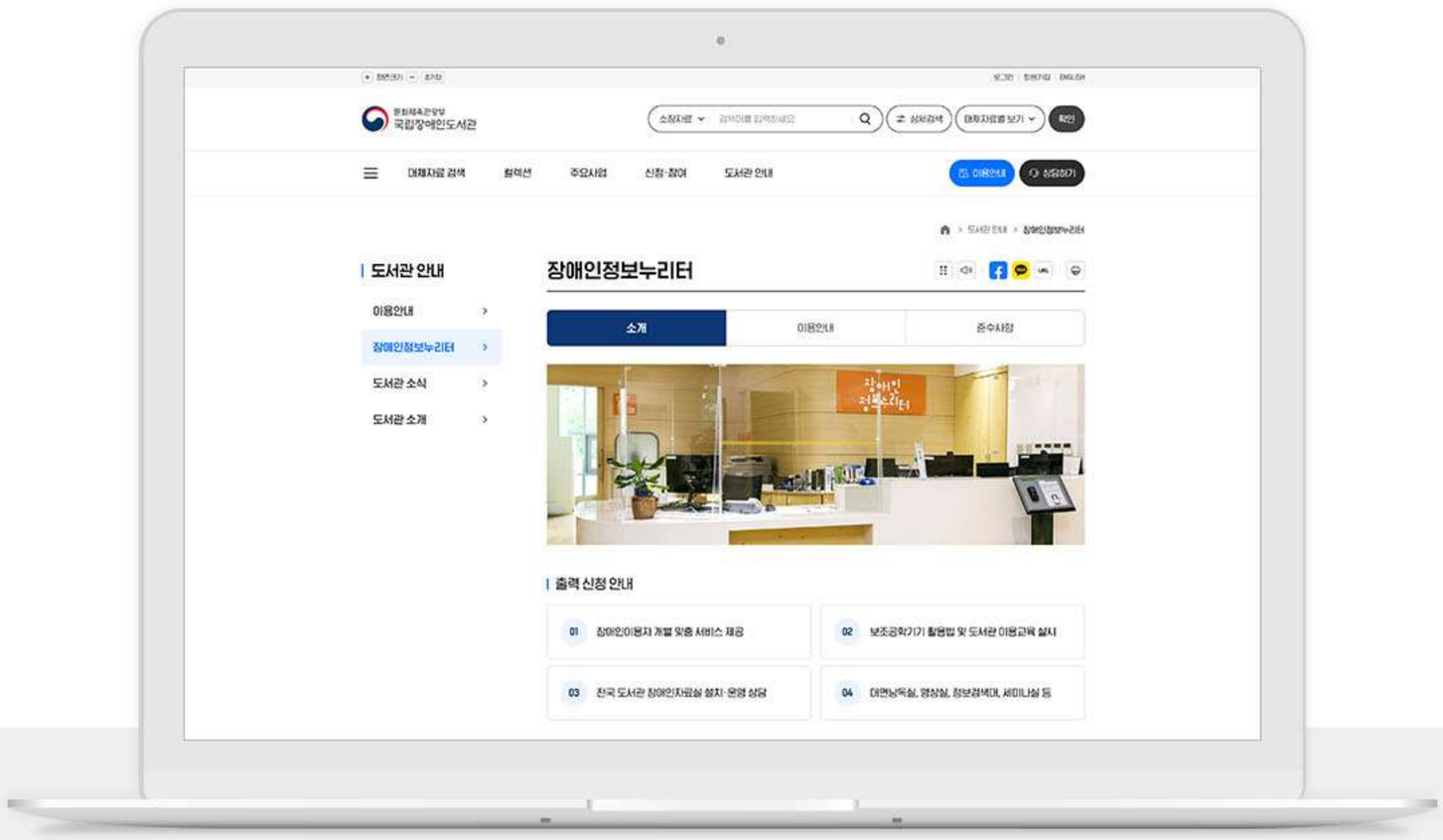

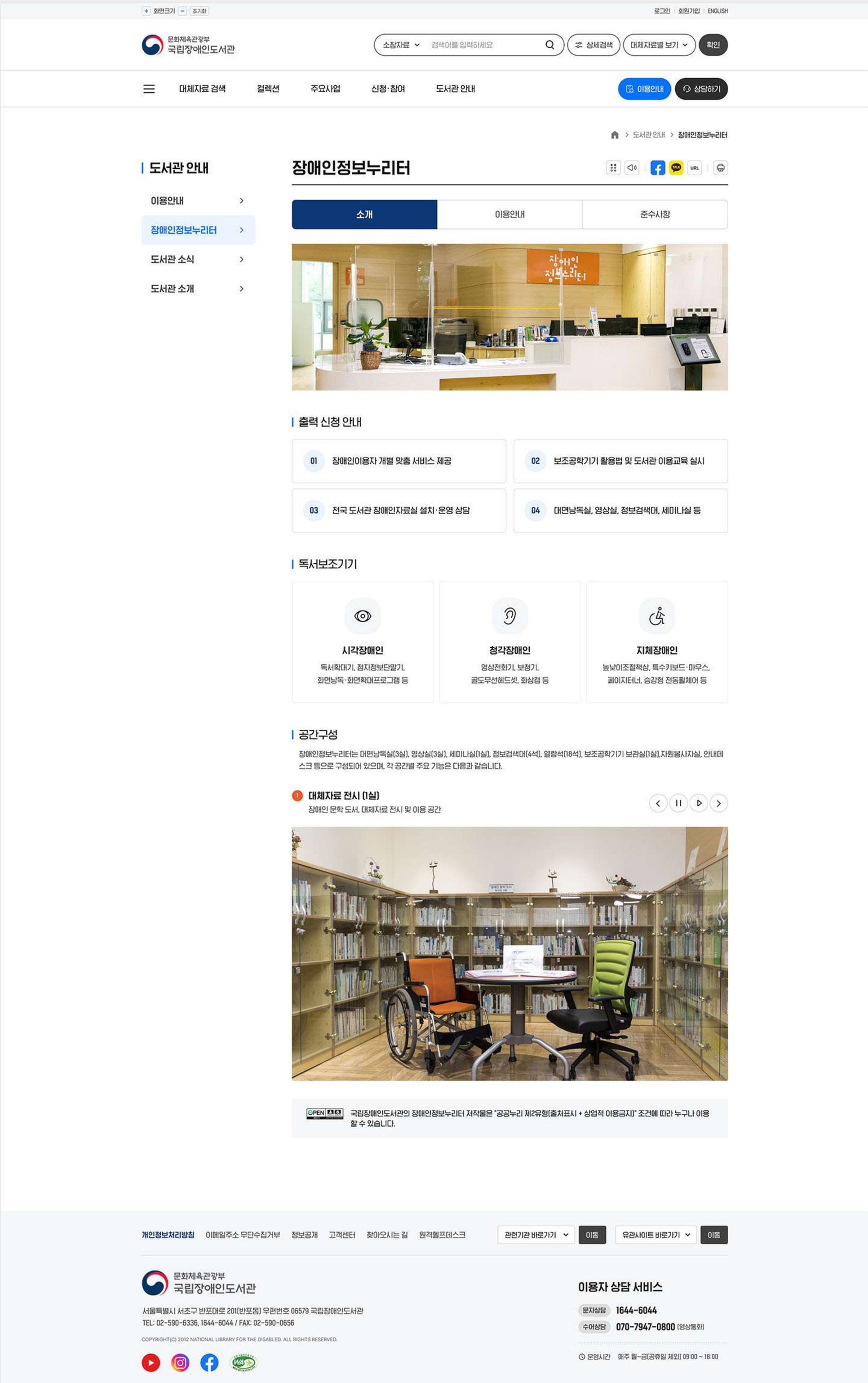

국립장애인도서관
웹사이트 전면개편 및 고도화

CLIENT	국립장애인도서관
작업기간	2023. 08 - 2023.09
참여도	100% 개인 작업

국가기관인 국립장애인도서관의 웹사이트 리뉴얼 프로젝트로,
1인 단독 디자인으로 작업하였고 전연령대의 시각장애인이라는 사용자
특성에 맞추어 가독성에 중점을 두고 깔끔한 느낌으로 작업하였다.

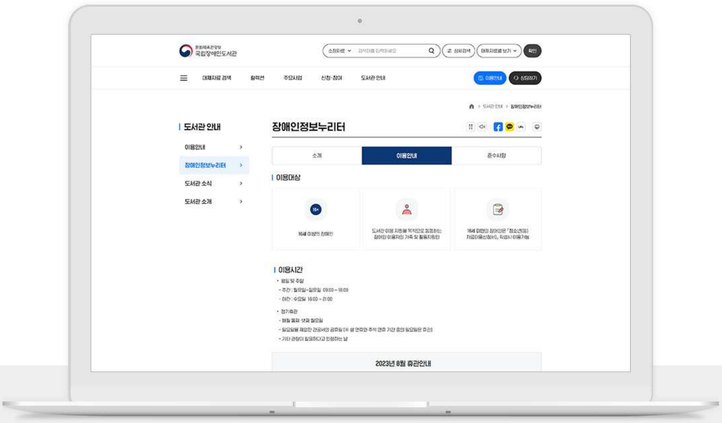

국립장애인도서관
웹사이트 전면개편 및 고도화

CLIENT	국립장애인도서관
작업기간	2023. 08 - 2023.09
참여도	100% 개인 작업

국가기관인 국립장애인도서관의 웹사이트 리뉴얼 프로젝트로,
1인 단독 디자인으로 작업하였고 전연령대의 시각장애인이라는 사용자 특성에 맞추어 가독성에 중점을 두고 깔끔한 느낌으로 작업하였다.

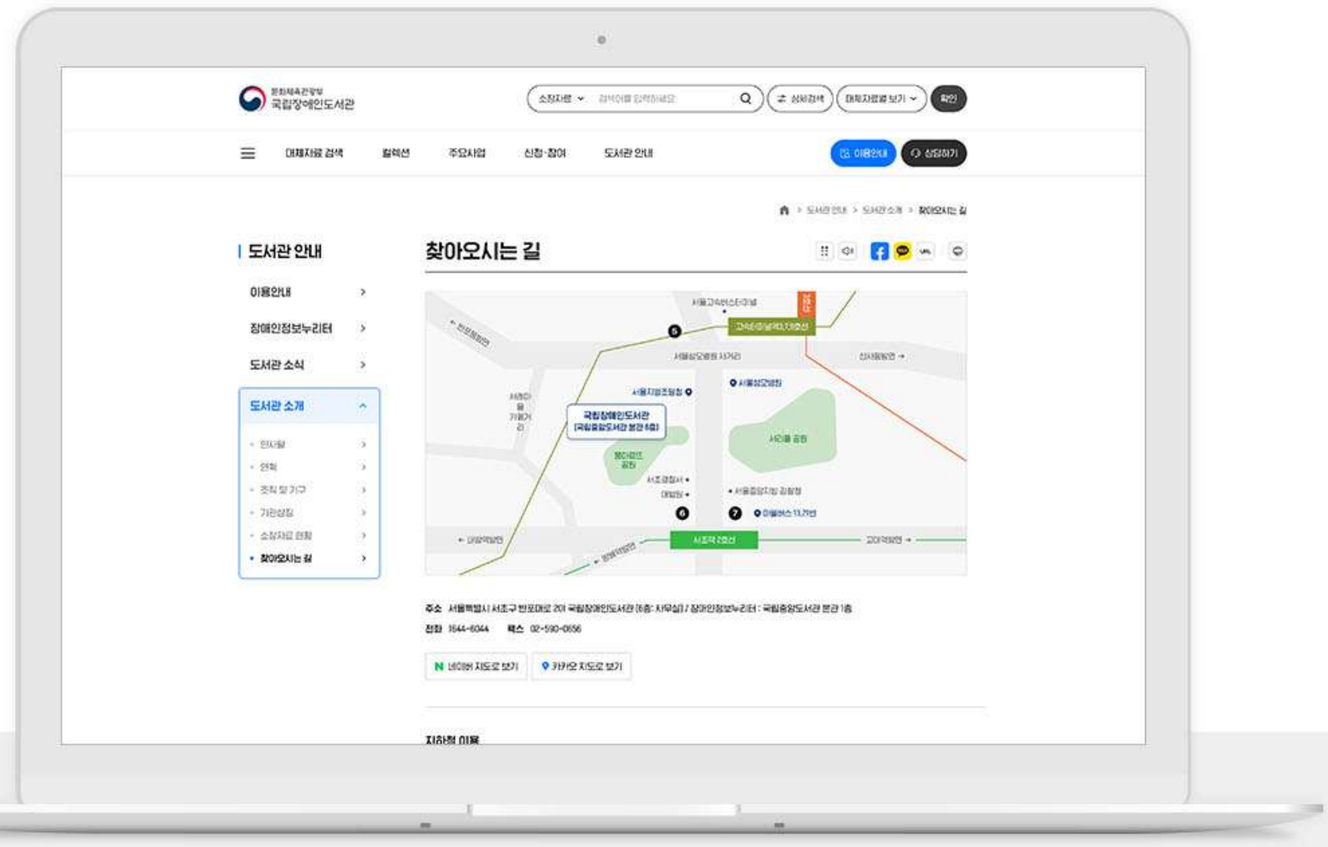

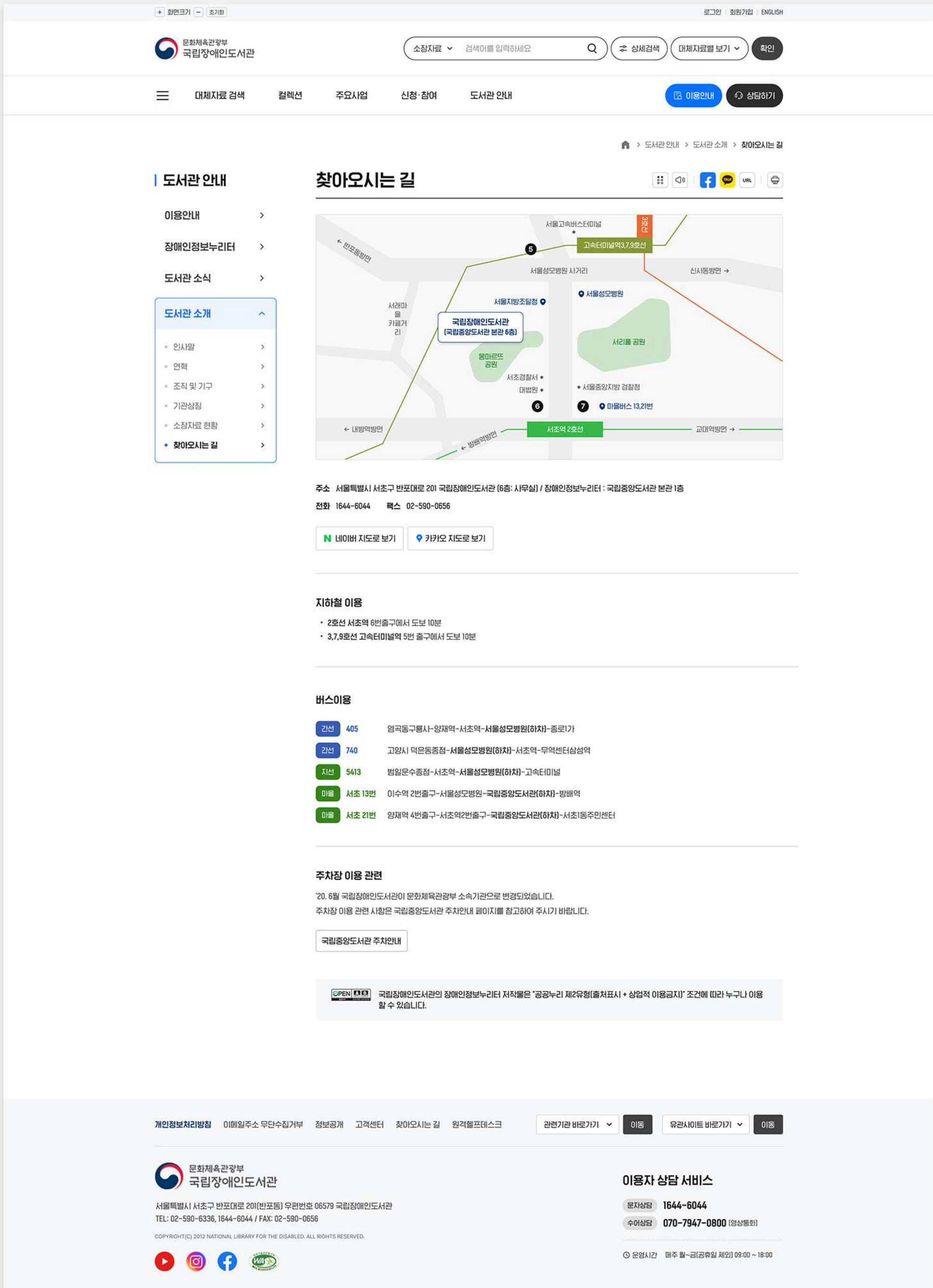

LG유플러스
산업DX플랫폼 리뉴얼

CLIENT	LG유플러스
작업기간	2023. 06 - 2023.07
참여도	100% 1인 작업

시설 관리 및 관제 기능의 산업DX 플랫폼 리뉴얼 프로젝트로
1인 단독 디자인으로 작업하였으며 고객사 요청사항을 반영하여
사용성과 가독성에 중점을 둔 깔끔한 느낌으로 작업하였다.

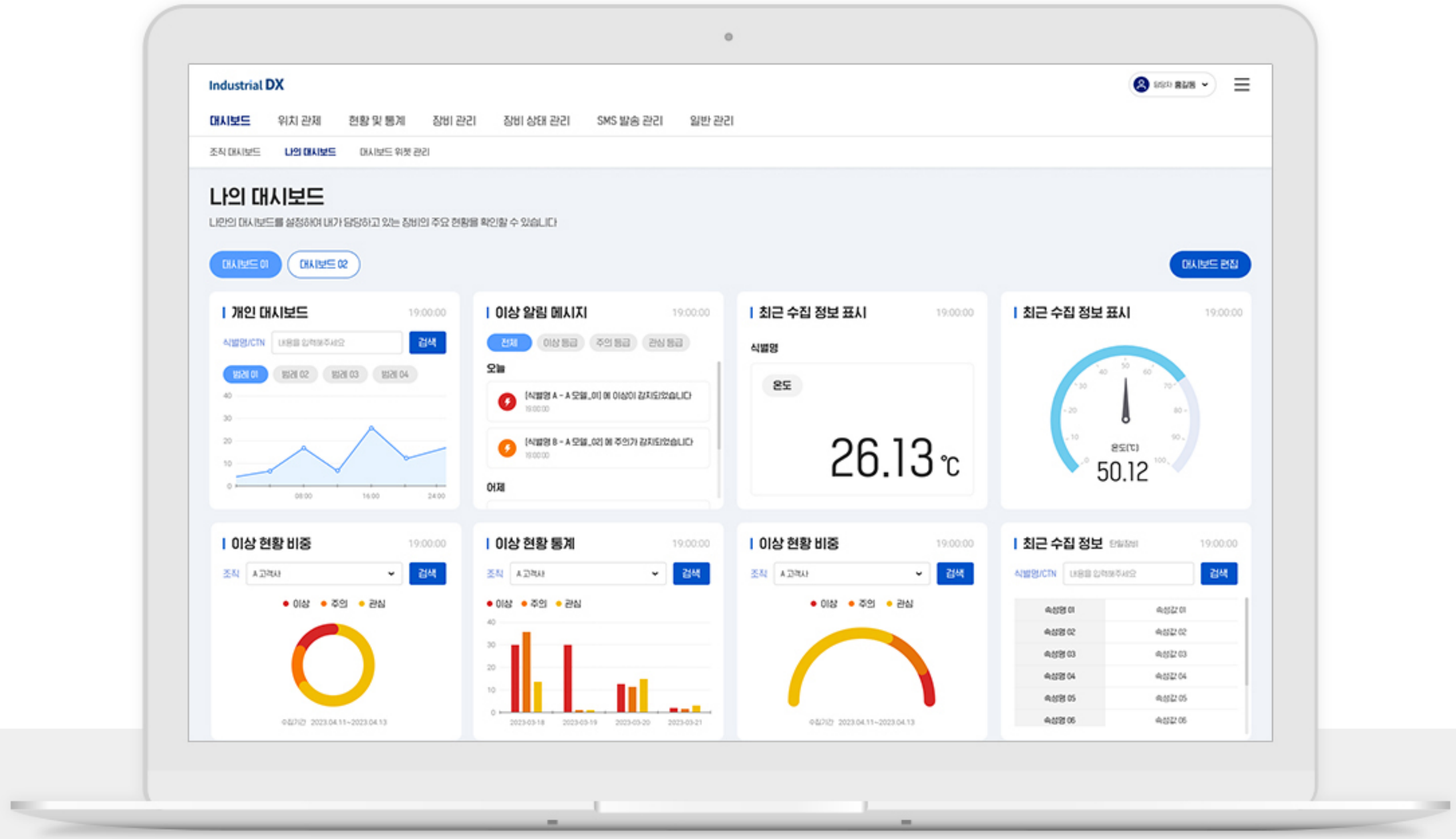

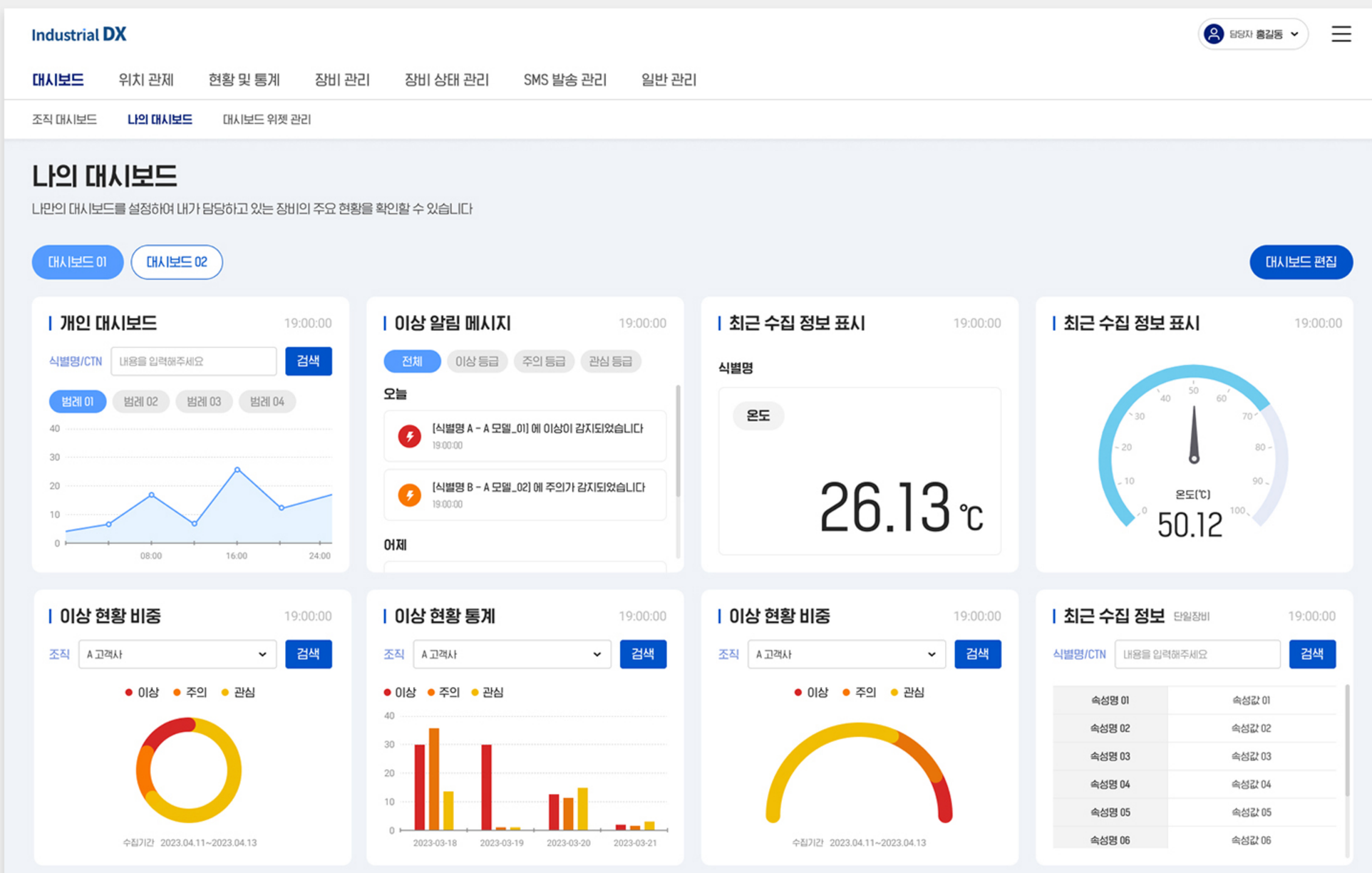

LG유플러스
산업DX플랫폼 리뉴얼

CLIENT LG유플러스
작업기간 2023.06 - 2023.07
참여도 100% 1인 작업

시설 관리 및 관제 기능의 산업DX 플랫폼 리뉴얼 프로젝트로
1인 단독 디자인으로 작업하였으며 고객사 요청사항을 반영하여
사용성과 가독성에 중점을 둔 깔끔한 느낌으로 작업하였다.

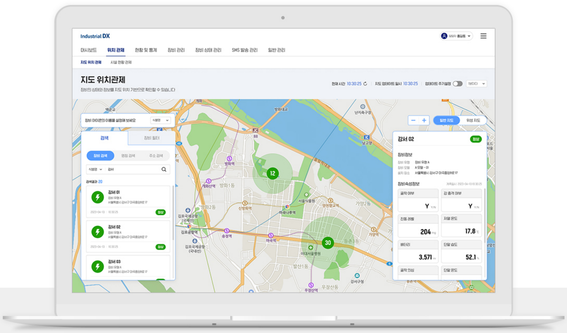

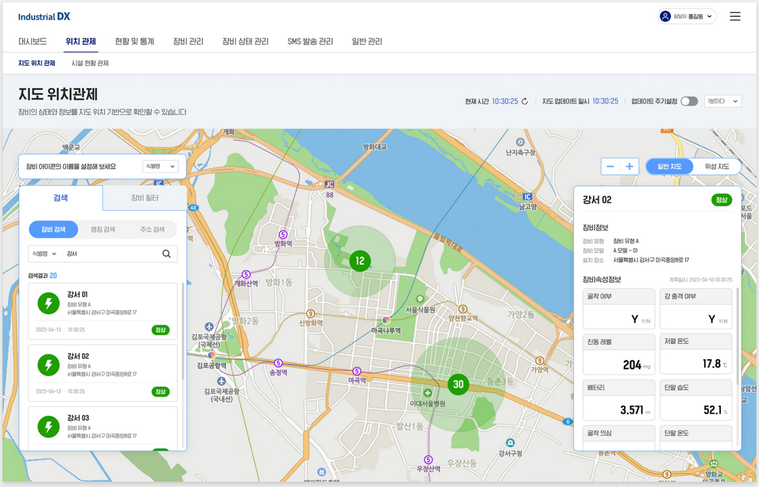

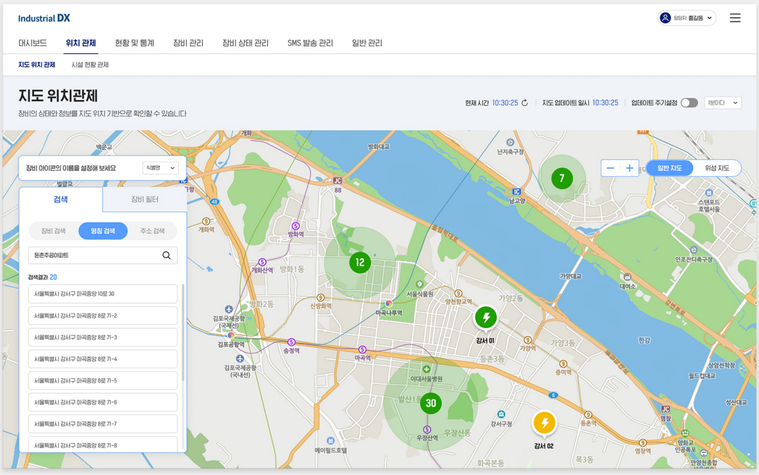

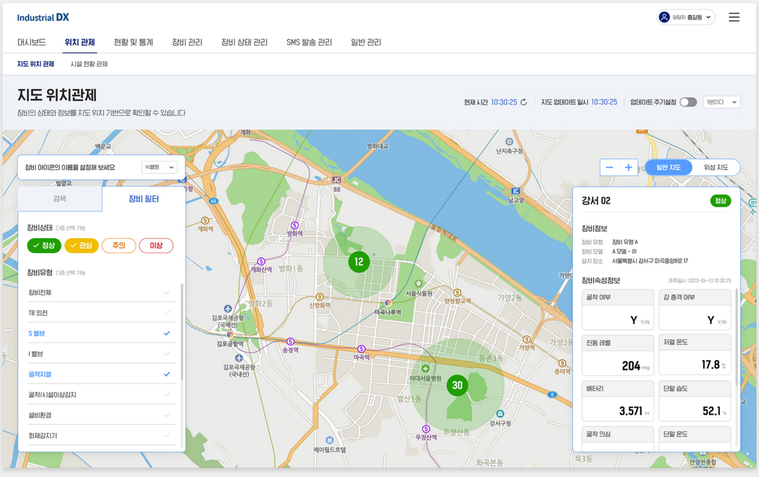

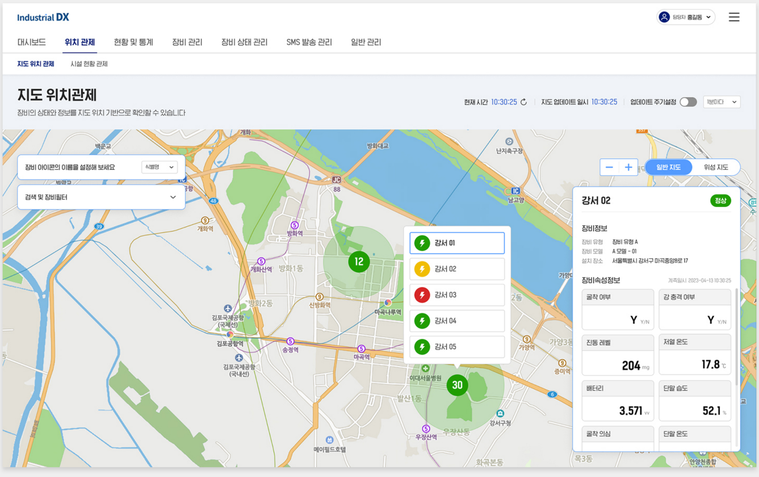

LG유플러스
산업DX플랫폼 리뉴얼

CLIENT LG유플러스
작업기간 2023.06~2023.07
참여도 100% 1인 작업

사업 관리 및 관제 기능의 산업DX 플랫폼 리뉴얼 프로젝트로
1인 단독 디자인으로 작업하였으며 고객사 요청사항을 반영하여
사용성과 가독성에 중점을 둔 결과한 느낌으로 작업하였다.

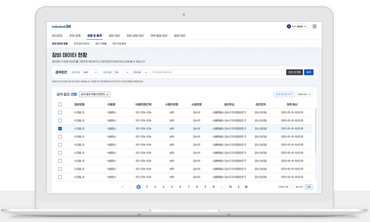

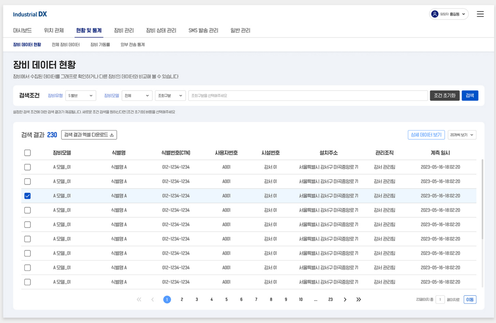

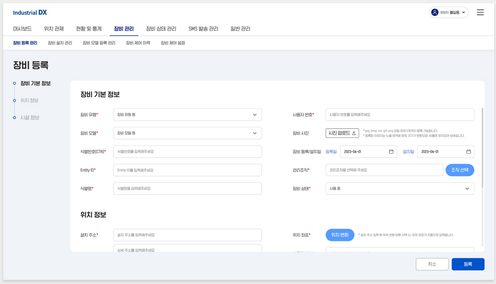

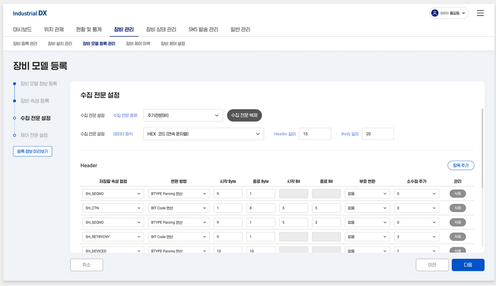

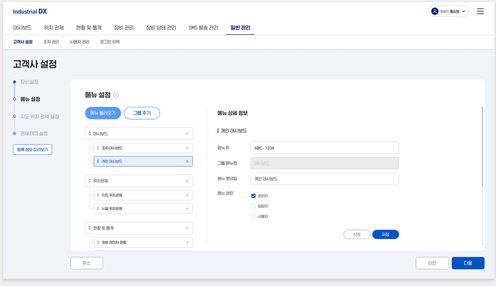

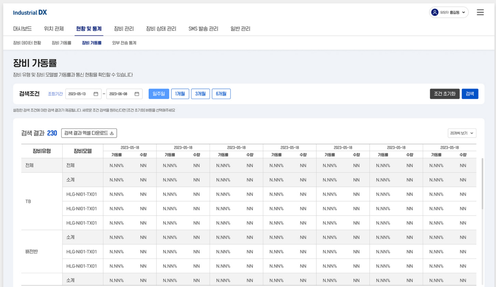

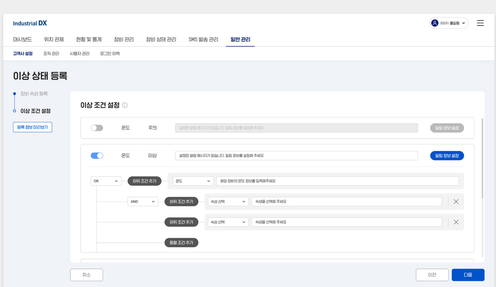

LG유플러스
산업DX플랫폼 리뉴얼

CLIENT LG유플러스
작업기간 2023.06 - 2023.07
참여도 100% 1인 작업

시설 관리 및 관제 기능의 산업DX 플랫폼 리뉴얼 프로젝트로
1인 단독 디자인으로 작업하였으며 고객사 요청사항을 반영하여
사용성과 가독성에 중점을 둔 결과한 느낌으로 작업하였다.

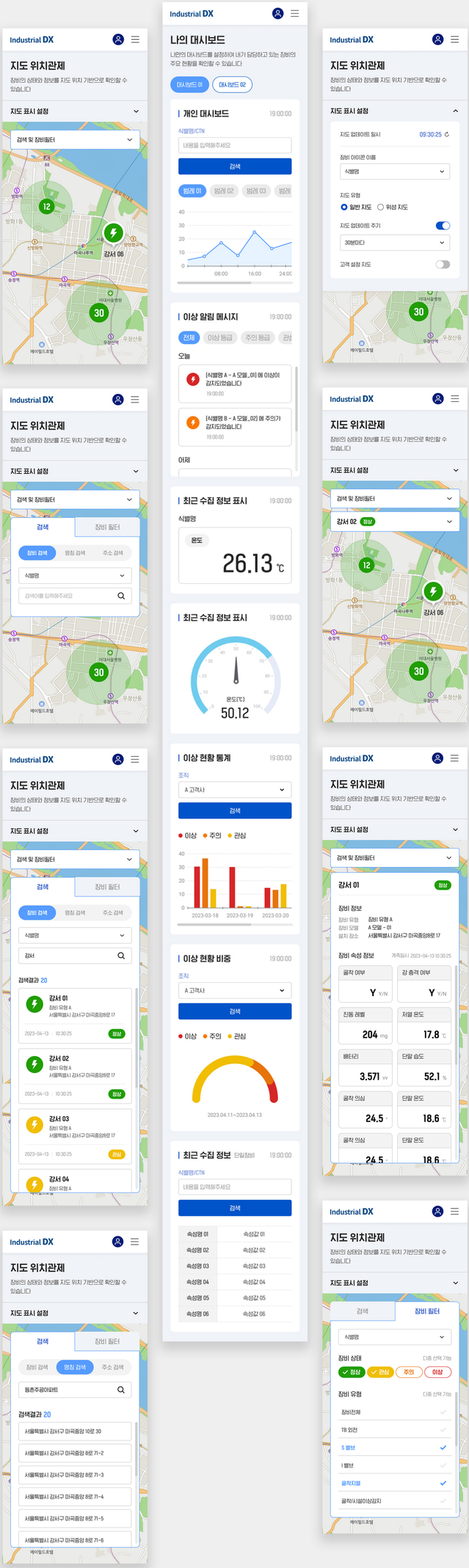

MOBILE WEB DESIGN

케이카 모바일 웹 리뉴얼 디자인

CLIENT 케이카 (K Car)
개발기간 2022. 01 – 2022. 03
참여도 100%

중고차 거래 플랫폼인 케이카의 K car의 모바일 웹 리뉴얼 프로젝트로, 복잡하고 나쁜이 많은 현재의 거래과정을 놓치고 소비자가 보다 빠르고 편하게 차량을 거래할 수 있는 UI,UX를 목적을 두어 작업했습니다.

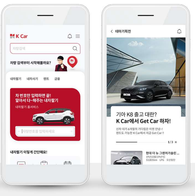

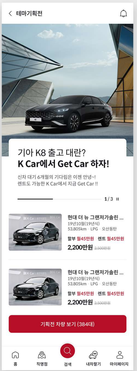

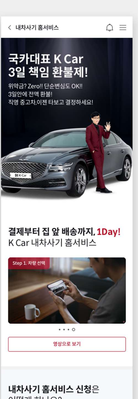

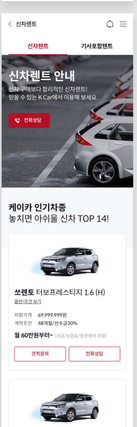

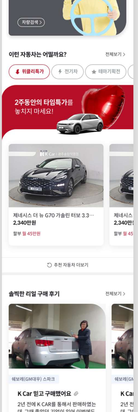

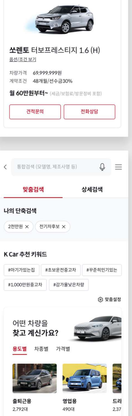

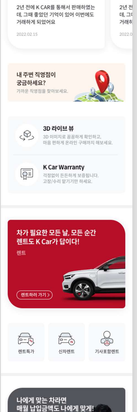

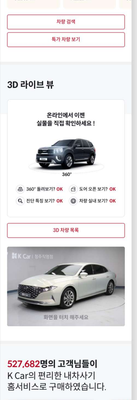

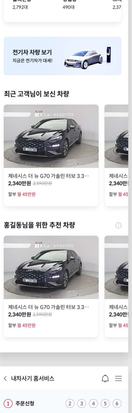

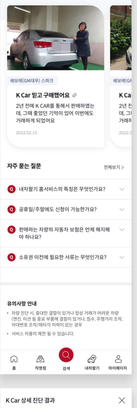

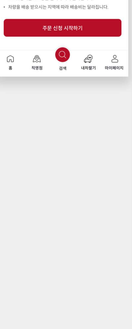

매일유업
웰스케어 서비스 플랫폼 리뉴얼

CLIENT 매일유업
개발기간 2022.12 - 2023.04
참여도 100%

매일유업의 신규 웰스케어 서비스 플랫폼인 '마스냅 클럽스'
건강설문을 통해 현재 나의 건강상태정보에 맞춰진 영양소섭취를 돕는
추천해주는 고객맞춤형 건강관리 서비스입니다.

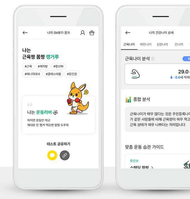

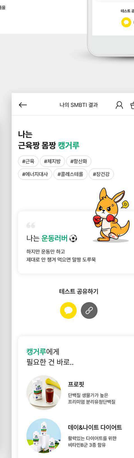

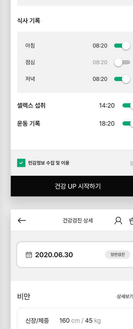

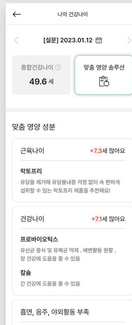

PERFORMANS 브랜드 사이트
메인 시안 디자인

CLIENT 퍼포먼스
작업기간 2023. 07
참여도 100% 개인 작업

스포츠의류 및 관련용품 등을 판매하고 프로모션 및 이벤트를
홍보하는 브랜드 공식 사이트의 메인 디자인.
UI · UX 기획부터 디자인까지 담당하였으며, 가독성에 중점을 두고
실사 이미지를 활용 하여 전체적으로 깔끔한 느낌으로 작업하였다.

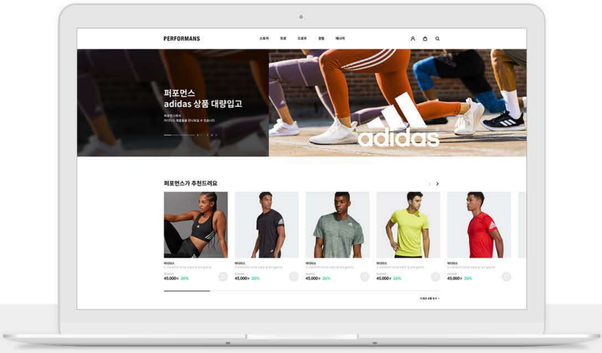

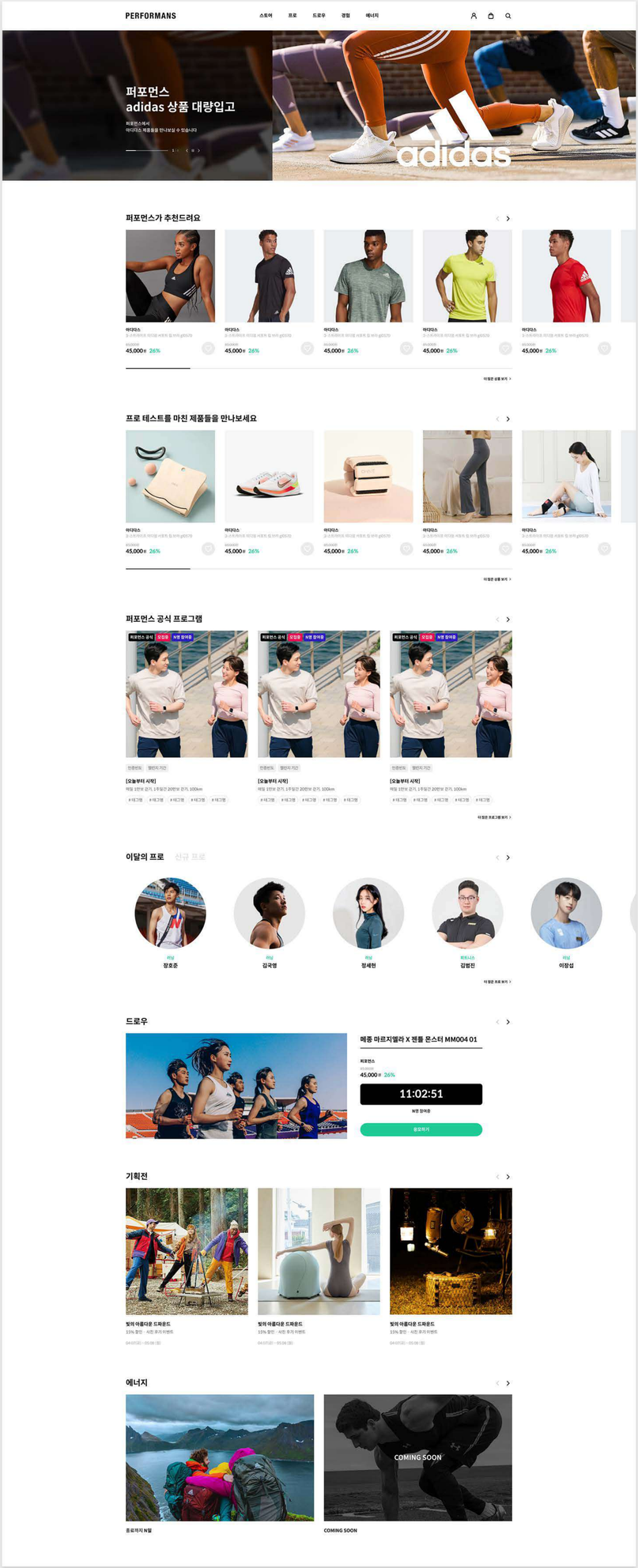

공단나라
지사 서비스 통합형 리뉴얼

CLIENT : 공단나라
개발기간 : 2023-04 ~ 2023-05
참여도 : 100%

프로젝트 개요 서비스는 '공단나라' 통합형 서비스로 전개되었고, 단순 기능 개선이 아닌 본 개발사업의 공단나라의 서비스 방식 자체를 기존 독립형 서비스에서 통합형 플랫폼 형태로 전환하는 것을 의미하였다.

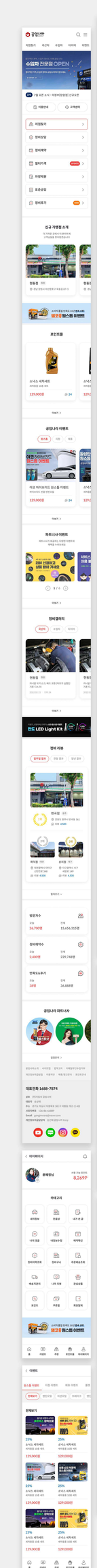
공단나라
지역별
국민카
수급자
타이어
이벤트
수업자 전문점 OPEN
7월 오픈 소식 - 지정되었던 공단 신규오픈
자동차서비스
고객센터
지점찾기
지점상담
정비예약
정비기록
리콜
차량제원
보증금정
정비후기
공단나라 하남점
전체 지점 수 4,500
정상 운영 공단나라 7지점
3,000원부 고객이 인상공단과 함께하는 관리소
예정점검
정비예약
매장정보도
월 화 수 목 금 토 일
휴일 토 일
현재 월 화 수 목 금 토 일
10 11 12 13 14 15 16 17 18 19
*불규칙한 일정에 따라 상기 일정과 다를 수 있습니다.
매장주소 경남 창원시 마산합포구 두척동 87-3
전화번호 033-647-1538
010-3242-8290
Fax. 033-642-8290
영업시간 월요일 9:30~17:00 토 08:30~14:00
휴무안내 매주 일요일
보증정비
정비이력
예도보기
정비리뷰
통합정비 정비이력
이벤트 정비
공공의 이 정보가 정확하지요 3
전문정비 35
직접이 신속하게 35
최신 장비로 서비스 35
상쾌한 공간에서 35
정비하기
이벤트 정비이력
공단나라 가맹점들도 정비하기 보고 있어요 [12건]
2022.02.23 , 조회 165
공단나라 가맹점들도 정비하기 보고 있어요 [12건]
2022.02.23 , 조회 165
공단나라 가맹점들도 정비하기 보고 있어요 [12건]
2022.02.23 , 조회 165
공단나라 가맹점들도 정비하기 보고 있어요 [12건]
2022.02.23 , 조회 165
글쓰기
이벤트 정비이력
이벤트
정비
수업자
타이어
정비이벤트
전문이벤
타이어이벤
이벤트이벤
25%
소식스 세트세트
세이레로 1대 세트
129,000원
25%
소식스 세트세트
세이레로 1대 세트
129,000원
25%
소식스 세트세트
세이레로 1대 세트
129,000원
25%
소식스 세트세트
세이레로 1대 세트
129,000원
25%
소식스 세트세트
세이레로 1대 세트
129,000원
25%
소식스 세트세트
세이레로 1대 세트
129,000원
대표전화 1688-7874
상호 (주)다음과 공단나라
대표자 송상현
주소 경기도 파주시 직동로 38 (기 직동동 78) 2-4층
사업자번호 120-86-64897
Email gongdanna@naver.com
개인정보처리담당자 김선미 공단나라 Corp
정비후기
공단나라 하남점
지점 수 4,500
전체 지점 수
정상 운영 공단나라 7지점
3,000원부 고객이 인상공단과 함께하는 관리소
예정점검
정비예약
매장정보도
월 화 수 목 금 토 일
휴일 토 일
현재 월 화 수 목 금 토 일
10 11 12 13 14 15 16 17 18 19
*불규칙한 일정에 따라 상기 일정과 다를 수 있습니다.
매장주소 경남 창원시 마산합포구 두척동 87-3
전화번호 033-647-1538
010-3242-8290
Fax. 033-642-8290
영업시간 월요일 9:30~17:00 토 08:30~14:00
휴무안내 매주 일요일
보증정비
정비이력
예도보기
정비리뷰
통합정비 정비이력
공공의 이 정보가 정확하지요 3
전문정비 35
직접이 신속하게 35
최신 장비로 서비스 35
상쾌한 공간에서 35
정비하기
이벤트 정비이력
공단나라 가맹점들도 정비하기 보고 있어요 [12건]
2022.02.23 , 조회 165
공단나라 가맹점들도 정비하기 보고 있어요 [12건]
2022.02.23 , 조회 165
공단나라 가맹점들도 정비하기 보고 있어요 [12건]
2022.02.23 , 조회 165
공단나라 가맹점들도 정비하기 보고 있어요 [12건]
2022.02.23 , 조회 165
글쓰기
이벤트 정비이력
이벤트
정비
수업자
타이어
정비이벤트
전문이벤
타이어이벤
이벤트이벤
25%
소식스 세트세트
세이레로 1대 세트
129,000원
25%
소식스 세트세트
세이레로 1대 세트
129,000원
25%
소식스 세트세트
세이레로 1대 세트
129,000원
25%
소식스 세트세트
세이레로 1대 세트
129,000원
25%
소식스 세트세트
세이레로 1대 세트
129,000원
25%
소식스 세트세트
세이레로 1대 세트
129,000원
대표전화 1688-7874
상호 (주)다음과 공단나라
대표자 송상현
주소 경기도 파주시 직동로 38 (기 직동동 78) 2-4층
사업자번호 120-86-64897
Email gongdanna@naver.com
개인정보처리담당자 김선미 공단나라 Corp
정비후기
경기지역상점 지역도 클릭하세요 (3016 오픈)
지점에 방문하기 지역도를 클릭하세요 (3016 오픈)
공공의 이 정보가 정확하지요 3
전문정비 정비이력 지점별정보
국민카
수업자
타이어
현대자동차
르노삼성
쉐보레
쌍용
기아자동차
GM대우
볼보자동차
승용차
SUV/RV
상용
튜스카니
아슬란
마이바흐
이보스
튜스카니 <GN전장> 주문 일정 등 알림
주문 번호 상태
연료 55
엔진오일 27.5W (권장 0W-30 부합)
0.8W-40 (권장 0W-30 부합)
0.8W-40 (권장 0W-30 부합)
변속기오일 0.8W

공임나라
자사 서비스 플랫폼 리뉴얼

CLIENT 공임나라
작업기간 2023.04 - 2023.05
참여도 100% 개인 작업

자동차 정비 서비스인 '공임나라' 플랫폼 리뉴얼 프로젝트로,
1인 단독 디자인으로 작업하였으며 20대부터 60대까지 넓은 타겟층을
가진 특성에 맞추어 가독성에 중점을 두고 깔끔한 느낌으로 작업하였다.

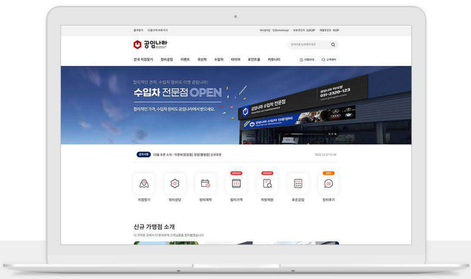

공임나라
자사 서비스 플랫폼 리뉴얼

CLIENT 공임나라
작업기간 2023.04 - 2023.05
참여도 100%개인 작업

자동차 정비 서비스인 '공임나라' 플랫폼 리뉴얼 프로젝트로,
1인 단독 디자인으로 작업하였으며 20대부터 60대까지 넓은 타겟층을
가진 특성에 맞추어 가독성에 중점을 두고 깔끔한 느낌으로 작업하였다.

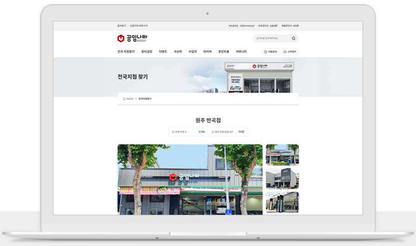

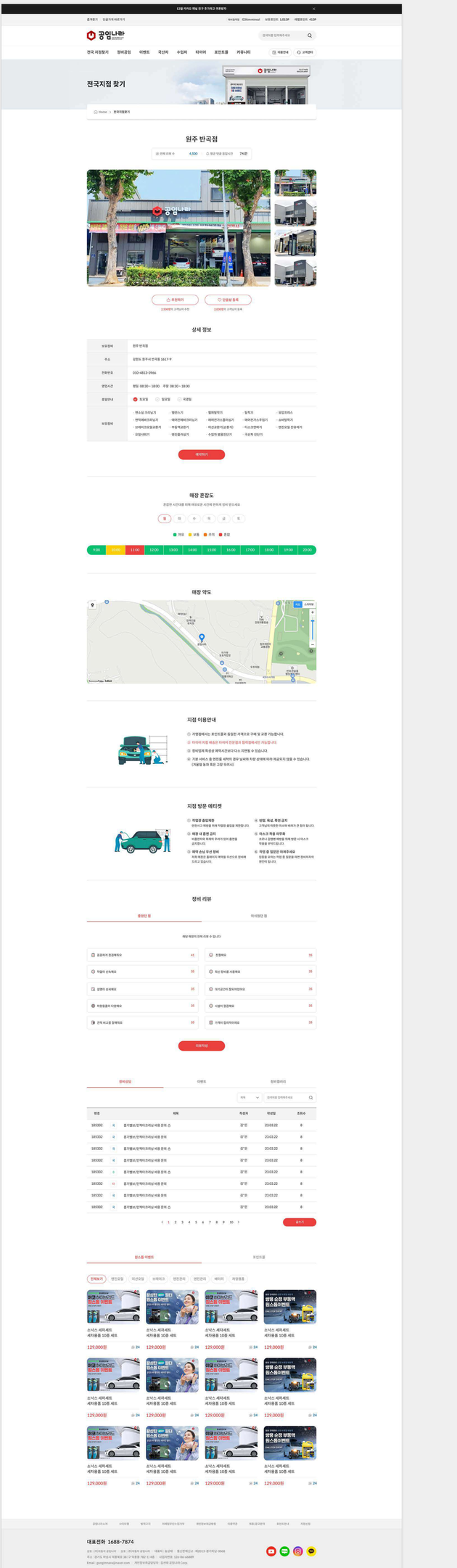

공임나라
자사 서비스 플랫폼 리뉴얼

CLIENT	공임나라
작업기간	2023. 04 - 2023.05
참여도	100% 개인 작업

자동차 정비 서비스인 '공임나라' 플랫폼 리뉴얼 프로젝트로,
1인 단독 디자인으로 작업하였으며 20대부터 60대까지 넓은 타겟층을
가진 특성에 맞추어 가독성에 중점을 두고 깔끔한 느낌으로 작업하였다.

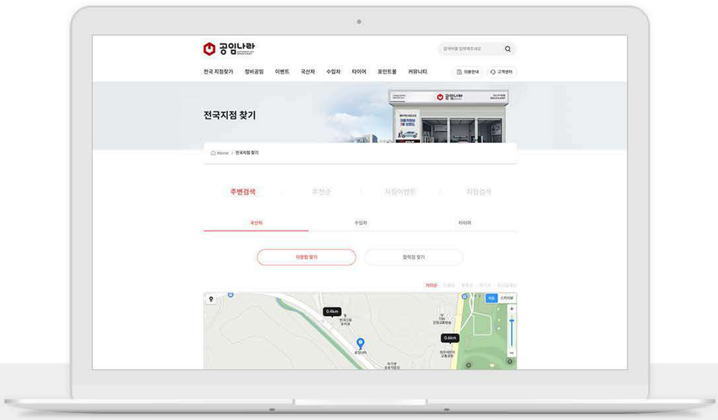

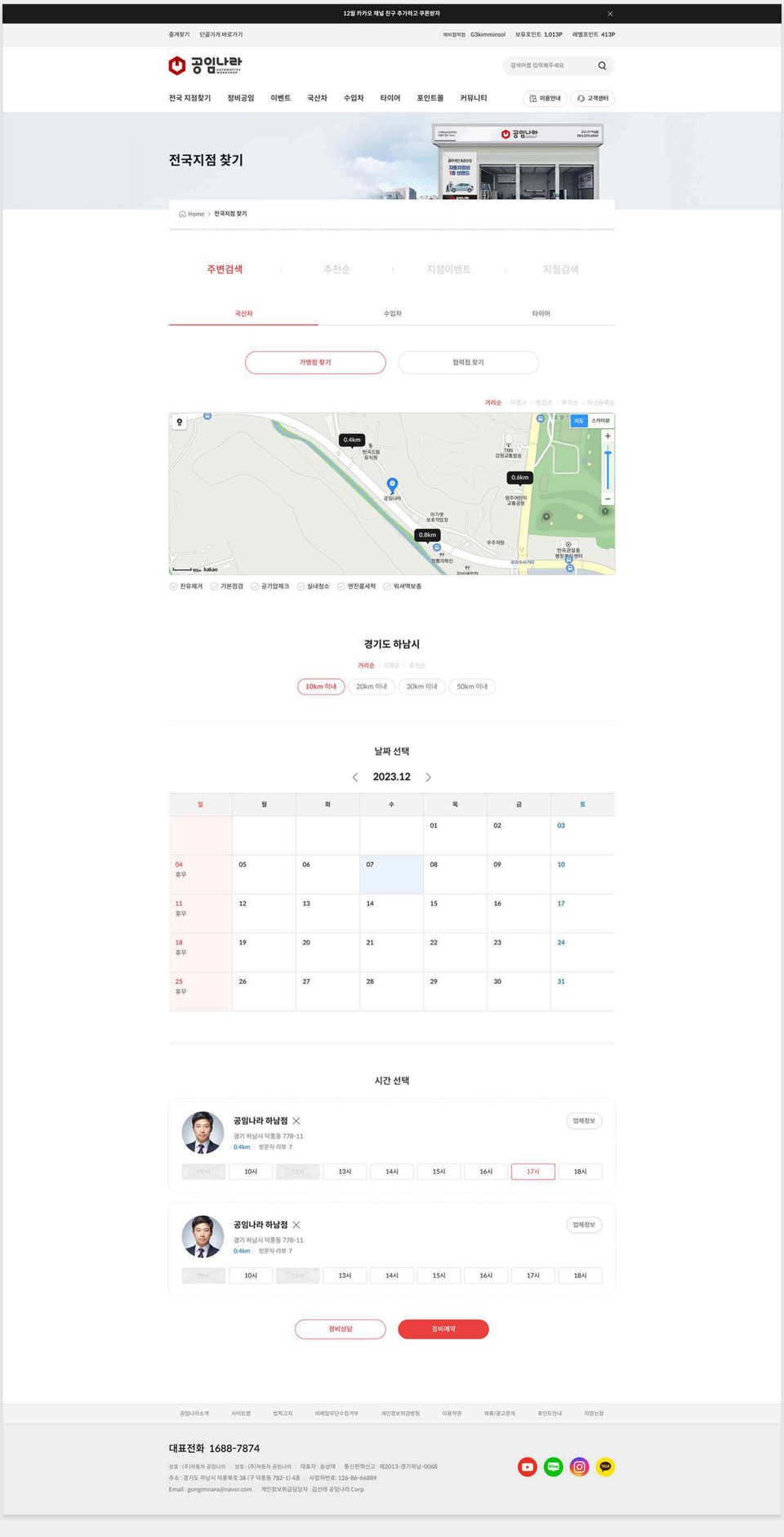

공임나라
자사 서비스 플랫폼 리뉴얼

CLIENT 공임나라

작업기간 2023. 04 - 2023.05

참여도 100% 개인 작업

자동차 정비 서비스인 '공임나라' 플랫폼 리뉴얼 프로젝트로,
1인 단독 디자인으로 작업하였으며 20대부터 60대까지 넓은 타겟층을
가진 특성에 맞추어 가독성에 중점을 두고 깔끔한 느낌으로 작업하였다.

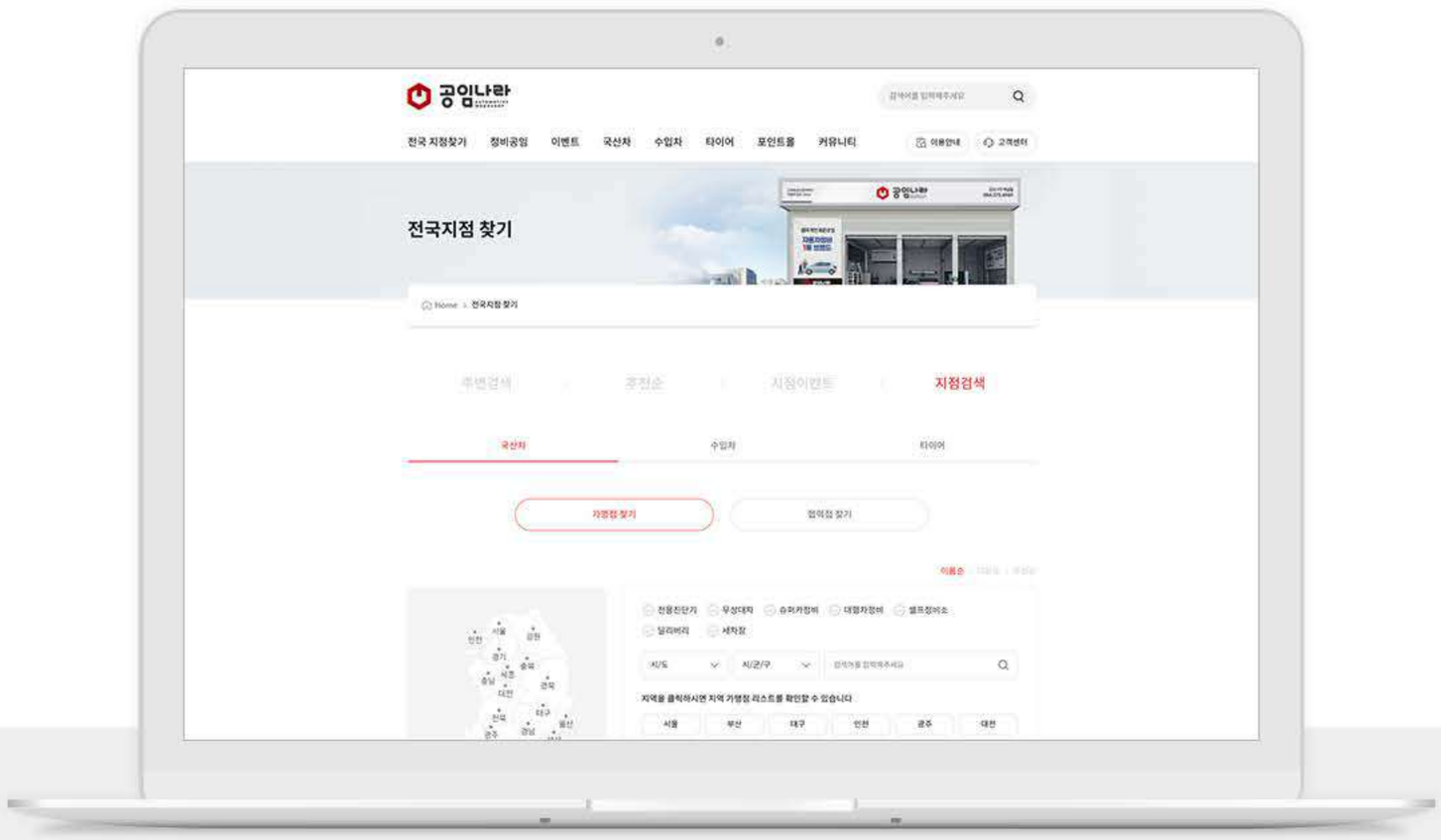

12월 카카오 채널 친구 추가하고 쿠폰받자

즐겨찾기 | 단골가게 바로가기 | 예비협력점 G3kimminsol | 보유포인트 1,013P | 레벨포인트 413P

공임나라 AUTOMOTIVE WORKSHOP

검색어를 입력해주세요

전국 지점찾기 | 정비공임 | 이벤트 | 국산차 | 수입차 | 타이어 | 포인트몰 | 커뮤니티 | 이용안내 | 고객센터

전국지점 찾기

Home > 전국지점 찾기

주변검색 | 추천순 | 지점이벤트 | **지점검색**

국산차 | 수입차 | 타이어

가맹점 찾기 | 협력점 찾기

이름순 | 리뷰순 | 추천순

전용진단기 | 무상대차 | 슈퍼카정비 | 대형차정비 | 셀프정비소 | 딜리버리 | 세차장

시/도 | 시/군/구 | 검색어를 입력해주세요

지역을 클릭하시면 지역 가맹점 리스트를 확인할 수 있습니다

서울	부산	대구	인천	광주	대전
울산	강원	경기	경남	경북	전남
전북	제주	충남	충북	세종	

잔유제거 | 기본점검 | 공기압체크 | 실내청소 | 엔진룸세척 | 워셔액보충

원주[반곡점] 3km
리뷰 90 | 추천 190
강원도 원주시 반곡동 1617-9
033-647-1589
정비예약

원주[반곡점] 3km
리뷰 90 | 추천 190
강원도 원주시 반곡동 1617-9
033-647-1589
정비예약

원주[반곡점] 3km
리뷰 90 | 추천 190
강원도 원주시 반곡동 1617-9
033-647-1589
정비예약

원주[반곡점] 3km
리뷰 90 | 추천 190
강원도 원주시 반곡동 1617-9
033-647-1589
정비예약

원주[반곡점] 3km
리뷰 90 | 추천 190
강원도 원주시 반곡동 1617-9
033-647-1589
정비예약

원주[반곡점] 3km
리뷰 90 | 추천 190
강원도 원주시 반곡동 1617-9
033-647-1589
정비예약

원주[반곡점] 3km
리뷰 90 | 추천 190
강원도 원주시 반곡동 1617-9
033-647-1589
정비예약

원주[반곡점] 3km
리뷰 90 | 추천 190
강원도 원주시 반곡동 1617-9
033-647-1589
정비예약

원주[반곡점] 3km
리뷰 90 | 추천 190
강원도 원주시 반곡동 1617-9
033-647-1589
정비예약

원주[반곡점] 3km
리뷰 90 | 추천 190
강원도 원주시 반곡동 1617-9
033-647-1589
정비예약

< 1 2 3 4 5 6 7 8 9 10 >

공임나라소개 | 사이트맵 | 법적고지 | 이메일무단수집거부 | 개인정보취급방침 | 이용약관 | 제휴/광고문의 | 포인트안내 | 지점신청

대표전화 1688-7874

상호 : (주)자동차 공임나라 | 상호 : (주)자동차 공임나라 | 대표자 : 송상태 | 통신판매신고 : 제2013-경기하남-0068
주소 : 경기도 하남시 덕풍북로 38 (구 덕풍동 782-1) 4층 | 사업자번호: 126-86-66889
Email : gongimnara@naver.com | 개인정보취급당당자 : 김선태 공임나라 Corp.

공임나라
자사 서비스 플랫폼 리뉴얼

CLIENT	공임나라
작업기간	2023. 04 - 2023.05
참여도	100% 개인 작업

자동차 정비 서비스인 '공임나라' 플랫폼 리뉴얼 프로젝트로,
1인 단독 디자인으로 작업하였으며 20대부터 60대까지 넓은 타겟층을
가진 특성에 맞추어 가독성에 중점을 두고 깔끔한 느낌으로 작업하였다.

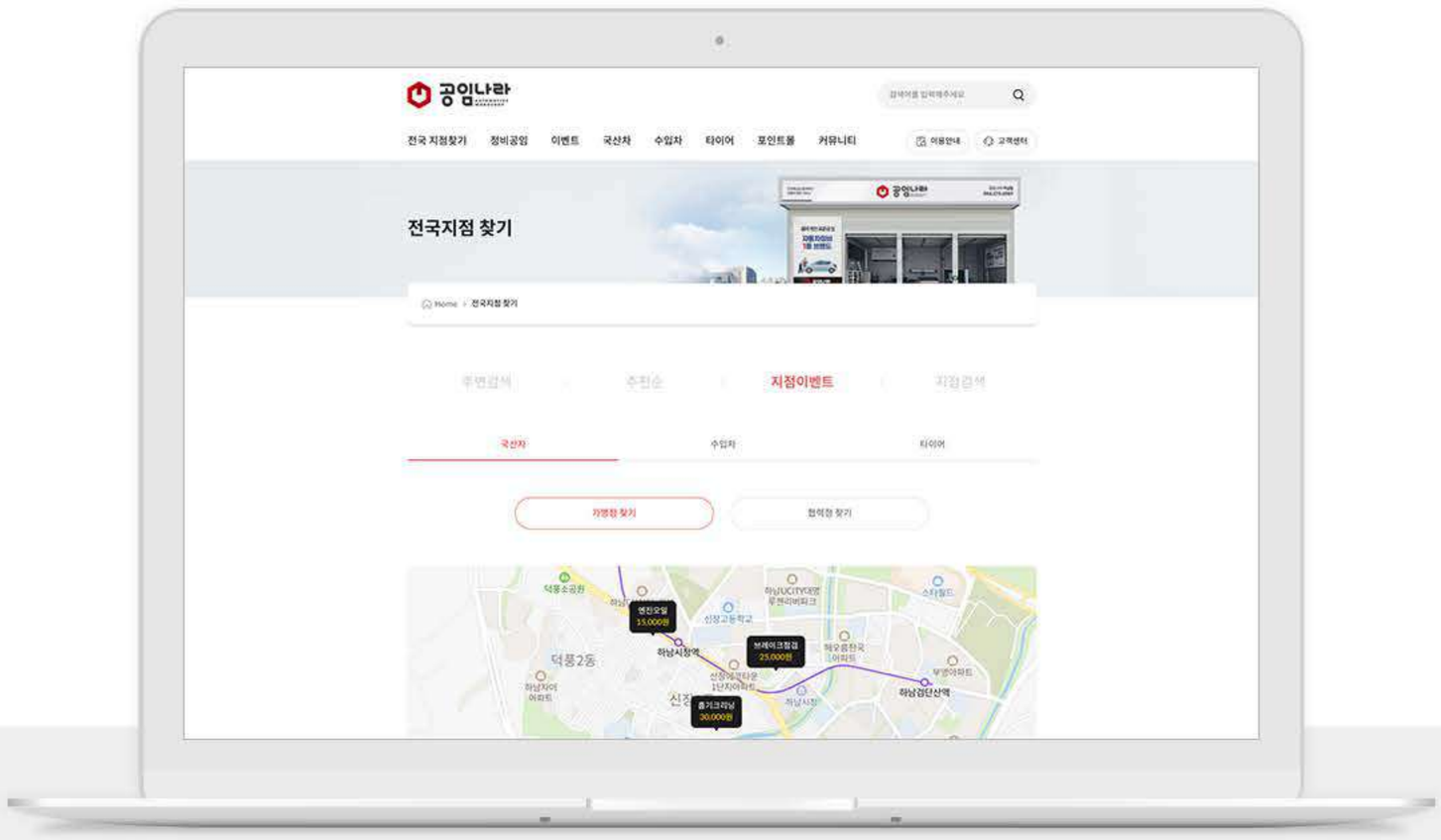

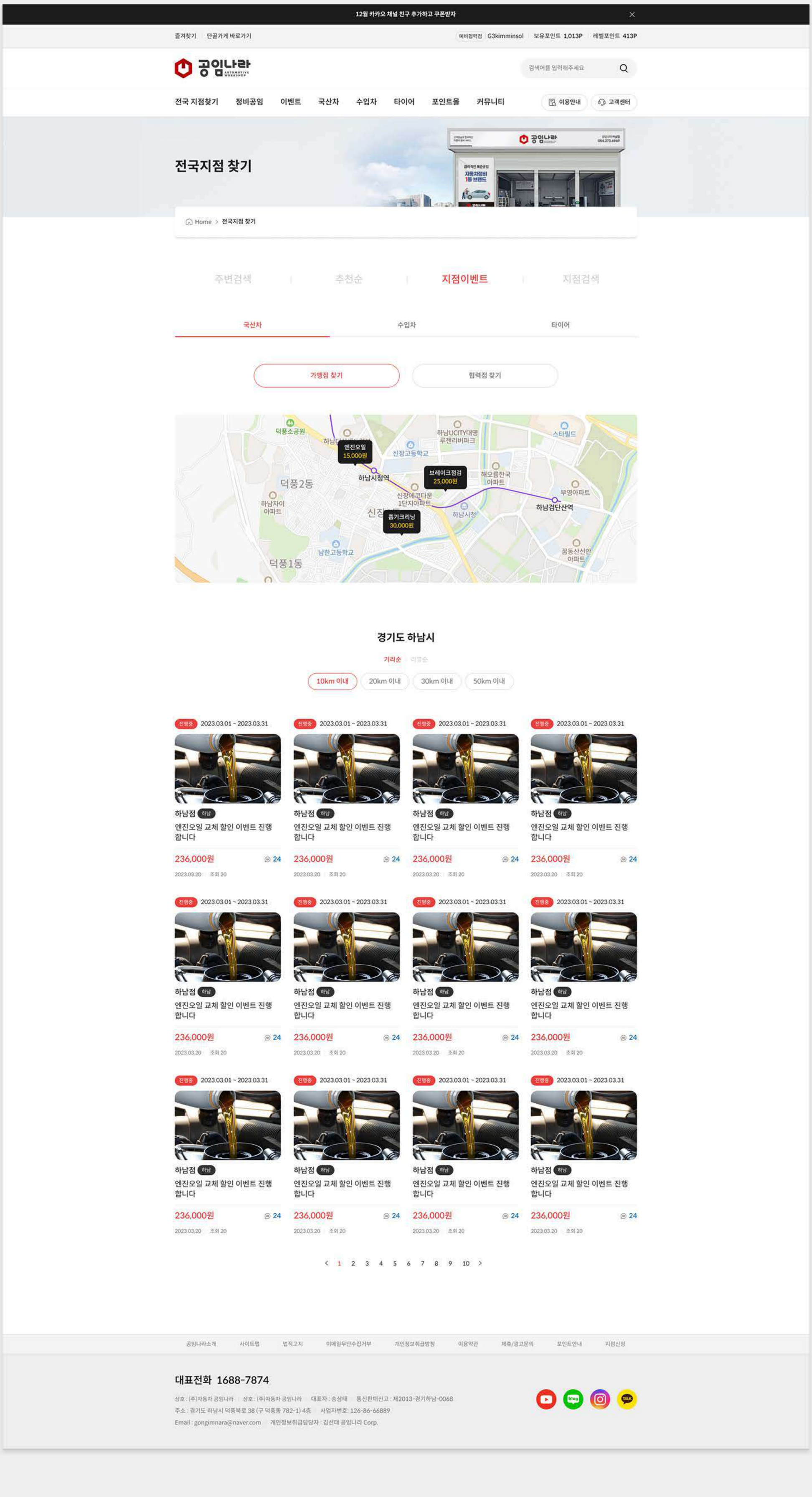

공임나라
자사 서비스 플랫폼 리뉴얼

CLIENT	공임나라
작업기간	2023. 04 - 2023.05
참여도	100% 개인 작업

자동차 정비 서비스인 '공임나라' 플랫폼 리뉴얼 프로젝트로,
1인 단독 디자인으로 작업하였으며 20대부터 60대까지 넓은 타겟층을
가진 특성에 맞추어 가독성에 중점을 두고 깔끔한 느낌으로 작업하였다.

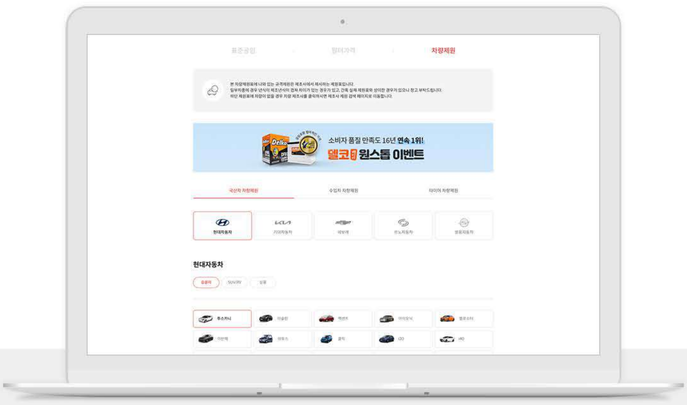

12월 카카오 채널 친구 추가하고 쿠폰받자

즐겨찾기 | 단골가게 바로가기

예비캠핑 G3kimminsol | 보유포인트 1,013P | 레벨포인트 413P

공임나라

검색어를 입력해주세요.

전국 지점찾기 | 정비공임 | 이벤트 | 국산차 | 수입차 | 타이어 | 포인트몰 | 커뮤니티 | 이용안내 | 고객센터

정비공임

Home > 정비공임 > **차량제원**

표준공임 | 필터가격 | **차량제원**

본 차량제원표에 나와 있는 규격제원은 제조사에서 제시하는 제원표입니다.
일부차종에 경우 년식이 제조년식이 겹쳐 차이가 있는 경우가 있고, 간혹 실제 제원표와 상이한 경우가 있으니 참고 부탁드립니다.
하단 제원표에 차량이 없을 경우 차량 제조사를 클릭하시면 제조사 제원 검색 페이지로 이동합니다.

소비자 품질 만족도 16년 연속 1위!
델코 원스톱 이벤트

국산차 차량제원 | 수입차 차량제원 | 타이어 차량제원

현대자동차 | 기아자동차 | 쉐보레 | 르노자동차 | 쌍용자동차

현대자동차

승용차 | SUV/RV | 상용

투스카니	아슬란	엑센트	아이오닉	벨로스터
아반떼	아토스	클릭	i30	i40
소나타	베르나	그랜저	에쿠스	제네시스 쿠페
제네시스	제네시스 G70	제네시스 G80	제네시스 G90	제네시스 EQ900

투스카니 (~08년형) 추천 오일 및 용량

업데이트 2022.12.24

종류	용량(ℓ)		규격	
연료	55		무연가솔린	
엔진오일	2.7 V6	4.5 (오일필터 포함)	ILSAC GF3(API SL급) 이상, SAE 5W-20	SAE 5W-20,SAE 5W-30 (전 온도범위) SAE 10W-30 (-18℃ 이상) SAE 15W-40 (-13℃ 이상) SAE 20W-50 (-7℃ 이상)
	2.0 WT	4.0 (오일필터 포함)		
변속기 TRANSMISSION	수동	2.15	저점도 무교환용 API GL-4급, SAE 75W/85	
	자동	7.8	다이아몬드 에이티에프 에스피 쓰리, 에스케이 에이티에프 에스피 쓰리 (DIAMOND ATF SP-Ⅲ or SK ATF SP-Ⅲ)	
부동액 ANTI-FREEZE	2.7 V6	8.0	에틸렌글리콜계 알루미늄 라디에이터용 부동액과 물 혼합액 (ETHYLENE GLYCOL BASE COOLANT ALUMINUM RADIATOR)	
	2.7 WT	7.0		
브레이크 및 클러치 액 BRAKE & CLUTCH FLUID	소요량		브레이크 3종 (BRAKE FLUID DOT3)	
파워 스티어링 액 POWER STEERING FLUID	0.9		피에스에프 쓰리 (PSF-3)	

*수동변속기 오일은 반드시 GL-4급만 사용하여 주십시오. (GL- 5급 사용금지)

투스카니 (~08년형) 추천 오일 및 용량

업데이트 2022.12.24

종류	용량(ℓ)		규격	
연료	55		무연 휘발유	
엔진오일** ENGINE OIL	2.7 V6	4.5	API SJ 또는 SL급 이상 ILSAC GF-3급 이상	SAE 5W-20,SAE 5W-30 (전 온도범위)
				SAE 10W-30 (-18℃ 이상)
	2.0 VVT	4.0		SAE 15W-40 (-13℃ 이상)
				SAE 20W-50 (-7℃ 이상)
변속기 TRANSMISSION	수동	2.15	HD 기어오일무교환용 GL-4급, SAE 75W/85	
	자동	7.8	미참석유 : 다이아몬드 에이티에프 에스피-Ⅲ, 에스케이 에이티에프 에스피-Ⅲ (DIAMOND ATF SP-Ⅲ, SK ATF SP-Ⅲ)	
부동액 ANTI-FREEZE	2.0L	7.0	에틸렌글리콜계 알루미늄 라디에이터용 부동액 (ETHYLENE GLYCOL BASE COOLANT ALUMINUM RADIATOR)	
	2.7L	8.0		
브레이크 및 클러치 액 BRAKE & CLUTCH FLUID	소요량		극동제연 크리슨 브레이크액 3종 (BRAKE FLUID DOT3)	
파워 스티어링 액 POWER STEERING FLUID	0.9		PSF-3	

소비자 품질 만족도 16년 연속 1위!
델코 원스톱 이벤트

공임나라소개 | 사이트맵 | 법적고지 | 이메일무단수집거부 | 개인정보취급방침 | 이용약관 | 제휴/광고문의 | 포인트안내 | 저작신청

대표전화 1688-7874

상호 : (주)자동차 공임나라 | 상호 : (주)자동차 공임나라 | 대표자 : 송상태 | 통신판매신고 : 제2013-경기하남-0068
주소 : 경기도 하남시 덕풍북로 38 (구 덕풍동 782-1) 4층 | 사업자번호: 126-86-66889
Email : gongimnara@naver.com | 개인정보취급담당자 : 김선태 공임나라 Corp.

공임나라
자사 서비스 플랫폼 리뉴얼

CLIENT	공임나라
작업기간	2023. 04 - 2023.05
참여도	100% 개인 작업

자동차 정비 서비스인 '공임나라' 플랫폼 리뉴얼 프로젝트로,
1인 단독 디자인으로 작업하였으며 20대부터 60대까지 넓은 타겟층을
가진 특성에 맞추어 가독성에 중점을 두고 깔끔한 느낌으로 작업하였다.

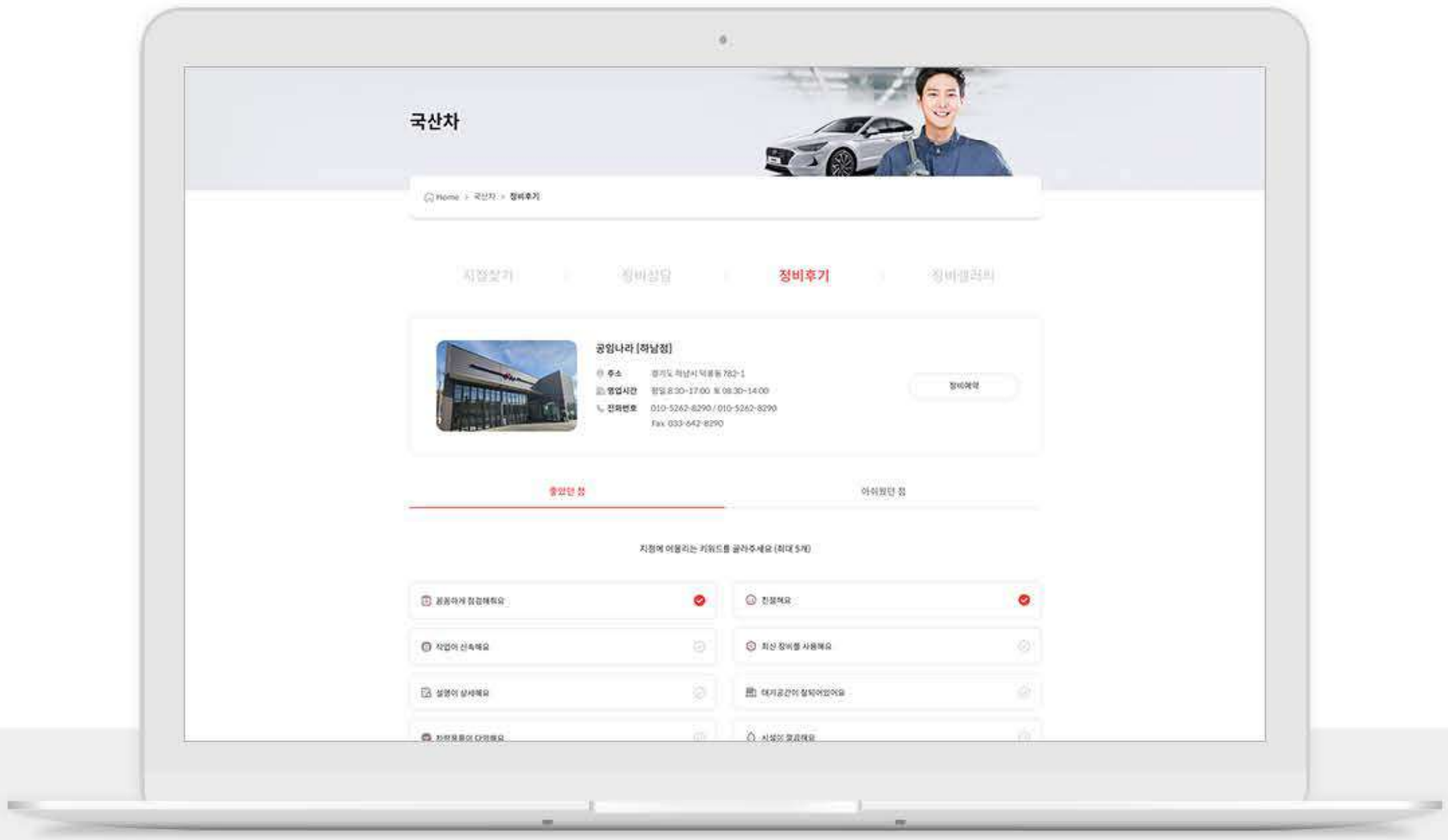

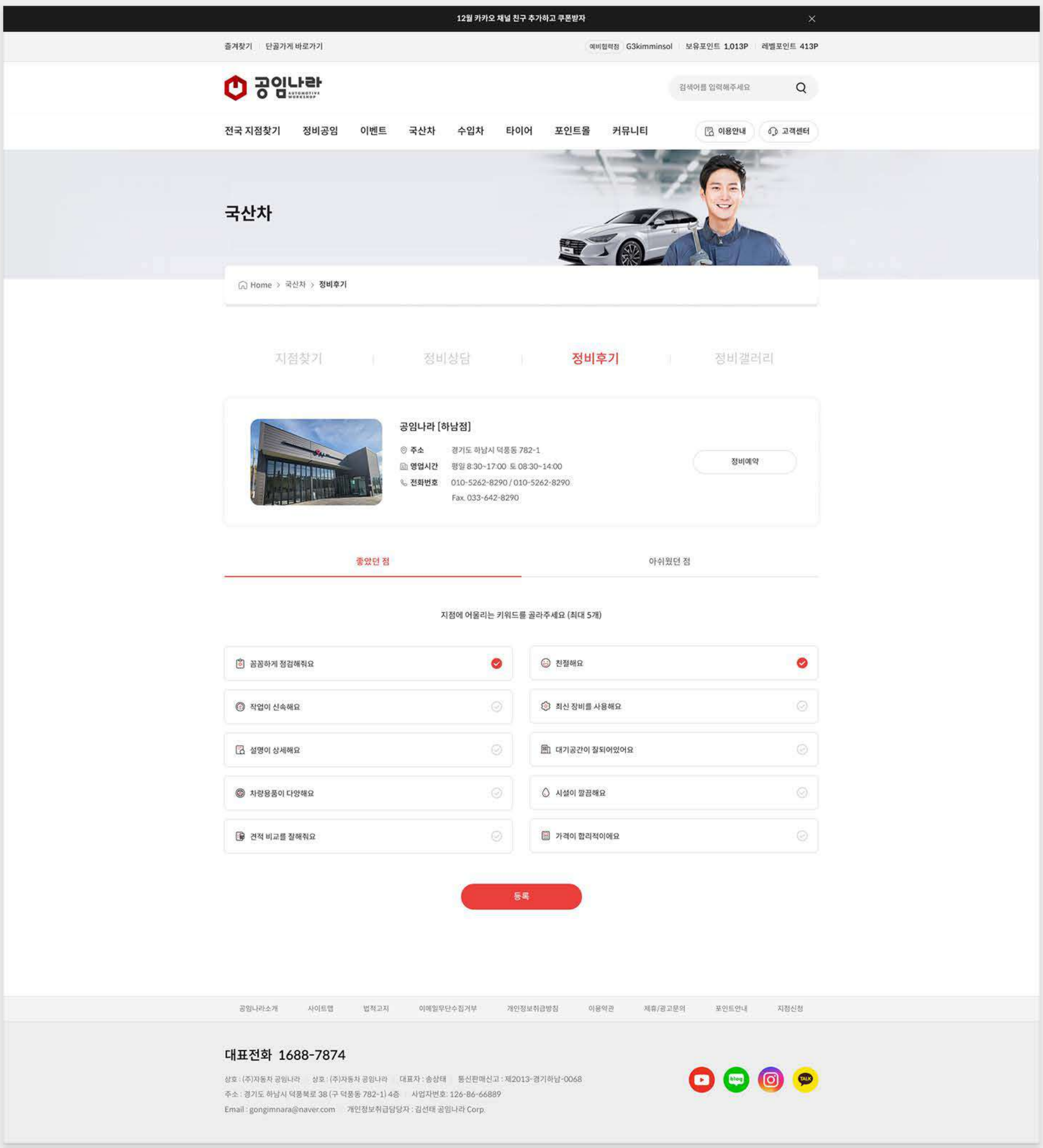

공임나라
자사 서비스 플랫폼 리뉴얼

CLIENT 공임나라

작업기간 2023. 04 - 2023.05

참여도 100% 개인 작업

자동차 정비 서비스인 '공임나라' 플랫폼 리뉴얼 프로젝트로,
1인 단독 디자인으로 작업하였으며 20대부터 60대까지 넓은 타겟층을
가진 특성에 맞추어 가독성에 중점을 두고 깔끔한 느낌으로 작업하였다.

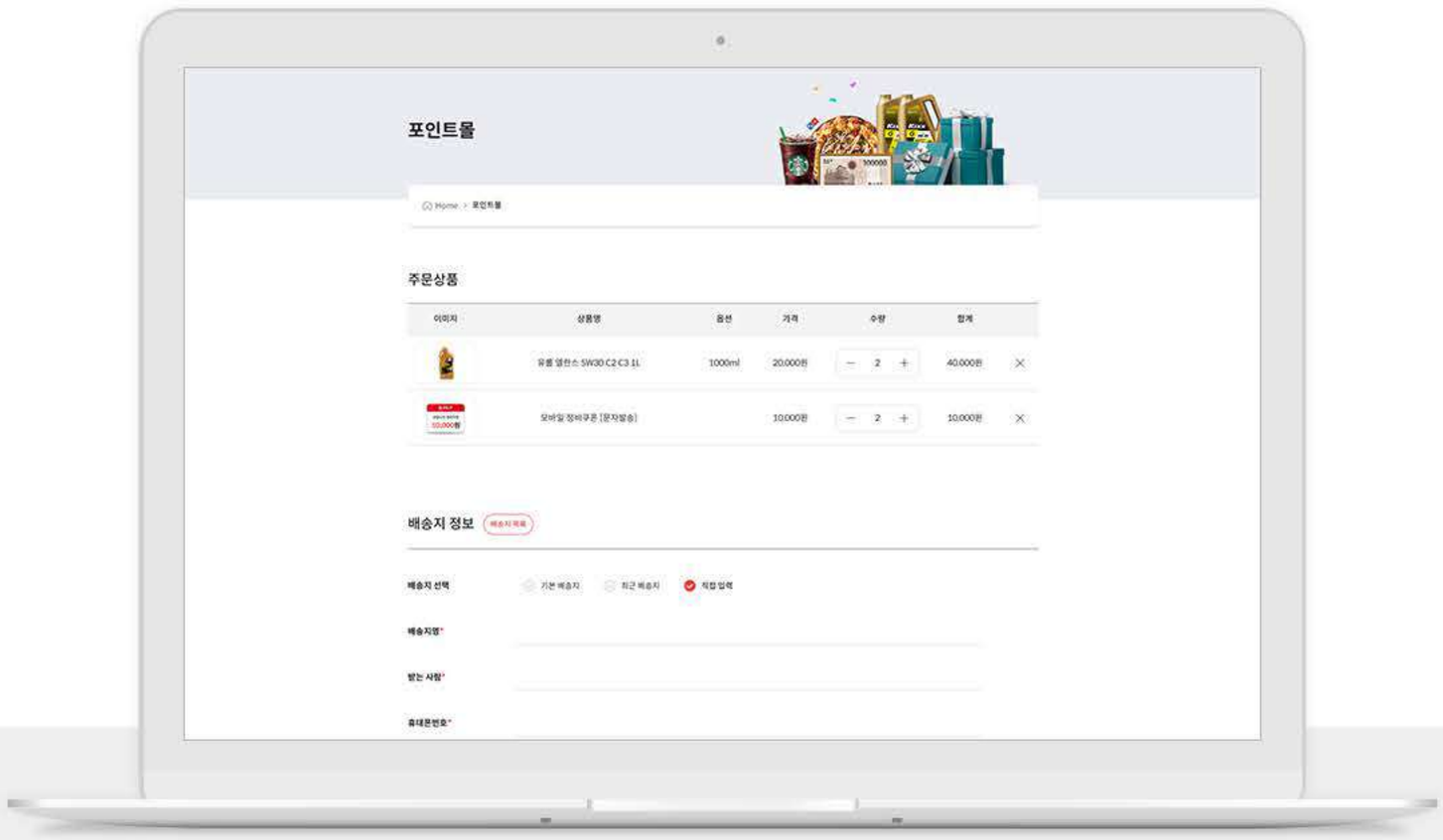

12월 카카오 채널 친구 추가하고 쿠폰받자

즐겨찾기 | 단골가게 바로가기

예비협력점 G3kimminsol | 보유포인트 1,013P | 레벨포인트 413P

공임나라 AUTOMOTIVE WORKSHOP

검색어를 입력해주세요

전국 지점찾기 | 정비공임 | 이벤트 | 국산차 | 수입차 | 타이어 | 포인트몰 | 커뮤니티 | 이용안내 | 고객센터

포인트몰

Home > 포인트몰

주문상품

이미지	상품명	옵션	가격	수량	합계	
	유롤 엘란스 5W30 C2 C3 1L	1000ml	20,000원	− 2 +	40,000원	×
	모바일 정비쿠폰 [문자발송]		10,000원	− 2 +	10,000원	×

배송지 정보 배송지 목록

배송지 선택 기본 배송지 | 최근 배송지 | 직접 입력

배송지명*

받는 사람*

휴대폰번호*

주소* 우편번호를 검색해주세요 [우편번호 검색]

상세주소를 입력해주세요

기본 배송지로 선택

배송 요청사항 요청사항을 입력해주세요

결제정보

상품금액 50,000원

배송비 3,000원 *도서/산간/특수지역은 5,000원

결제방법 카드결제 | 간편결제 | 가상계좌 | 무통장결제

입금은행 하나은행

하나은행 348-910013-07704 (주)자동차공임나라

포인트사용 사용할 포인트

전액사용 (보유포인트 : 2,000P)

쿠폰사용 회원가입 쿠폰 1,000

총 결제금액 53,000원

취소 | 결제하기

공임나라소개 | 사이트맵 | 법적고지 | 이메일무단수집거부 | 개인정보취급방침 | 이용약관 | 제휴/광고문의 | 포인트안내 | 지점신청

대표전화 1688-7874

상호 : (주)자동차 공임나라 | 상호 : (주)자동차 공임나라 | 대표자 : 송상태 | 통신판매신고 : 제2013-경기하남-0068
주소 : 경기도 하남시 덕풍북로 38 (구 덕풍동 782-1) 4층 | 사업자번호: 126-86-66889
Email : gongimnara@naver.com | 개인정보취급담당자 : 김선태 공임나라 Corp.

공임나라
자사 서비스 플랫폼 리뉴얼

CLIENT	공임나라
작업기간	2023. 04 - 2023.05
참여도	100% 개인 작업

자동차 정비 서비스인 '공임나라' 플랫폼 리뉴얼 프로젝트로,
1인 단독 디자인으로 작업하였으며 20대부터 60대까지 넓은 타겟층을
가진 특성에 맞추어 가독성에 중점을 두고 깔끔한 느낌으로 작업하였다.

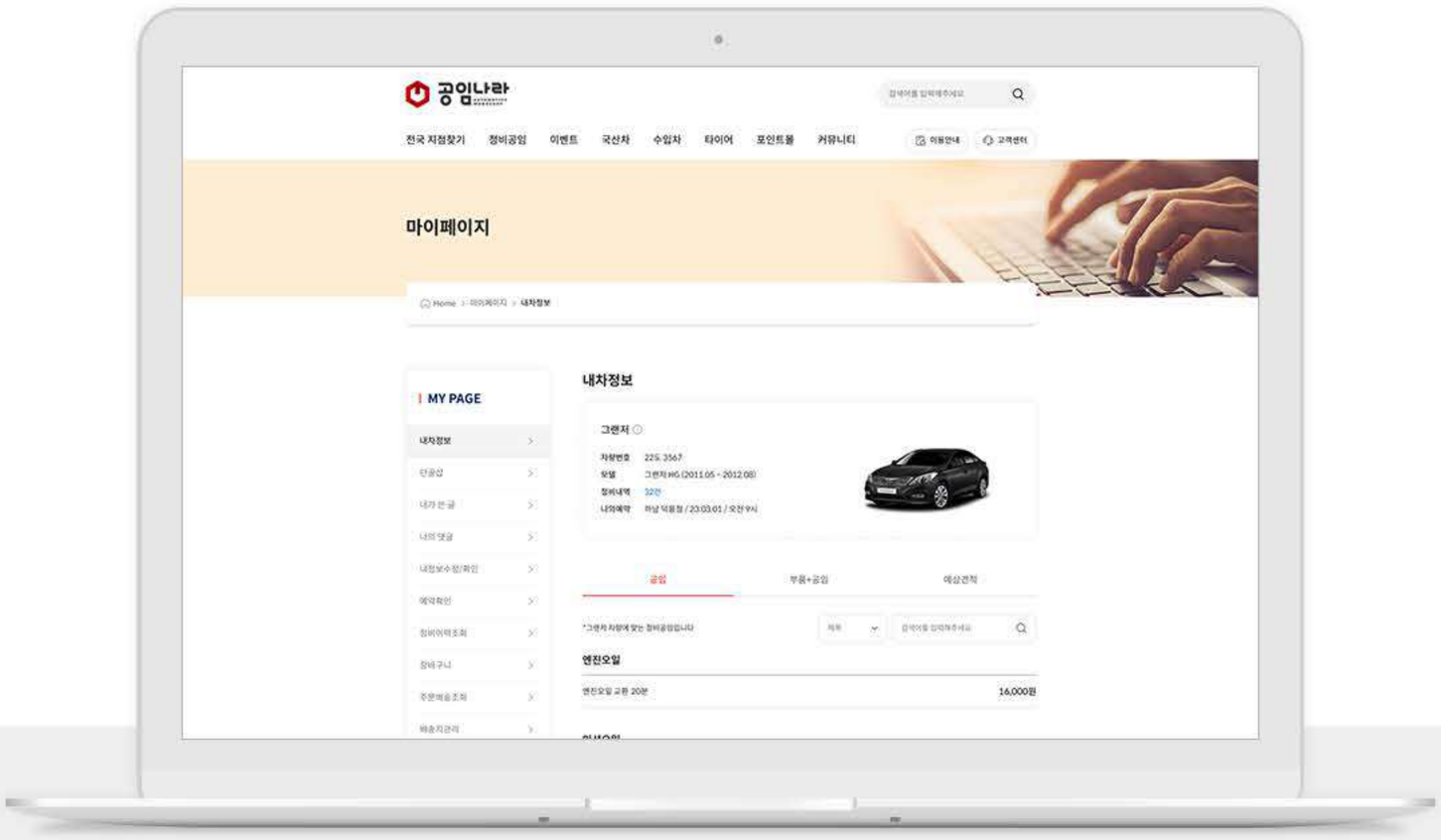

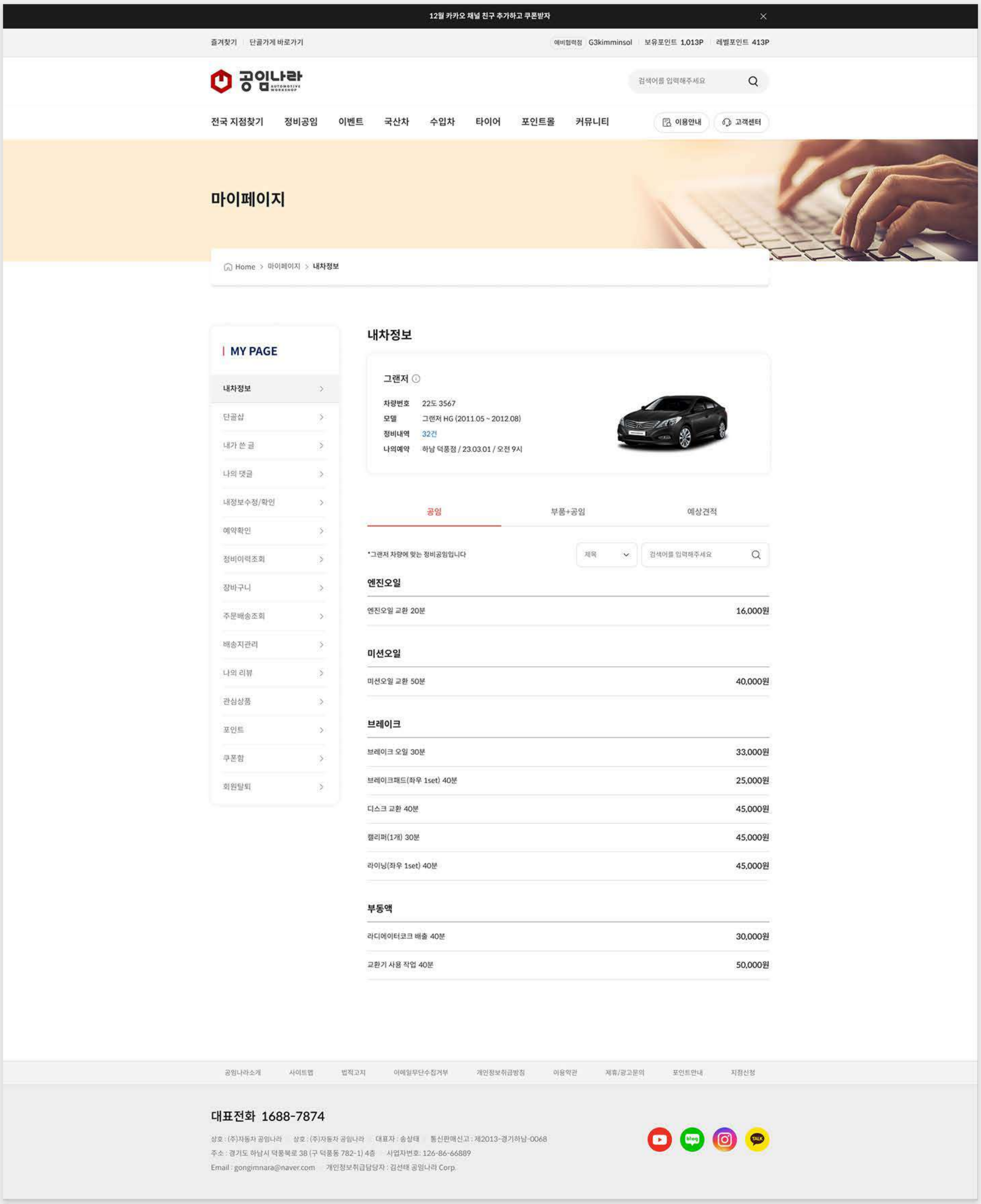

우리금융캐피탈
대고객채널 리뉴얼 - Sub

CLIENT	우리금융캐피탈
작업기간	2022.09 - 2022.10
참여도	100%

우리금융캐피탈의 대고객 채널 구축 프로젝트로 모바일 웹의 디자인 리뉴얼 작업을 수행하였다. 기존의 올드한 느낌을 개선하고, 디자인 가이드 제작 및 반영으로 전체적으로 일관되고 통일성 있는 느낌을 줄 수 있도록 작업하였다.

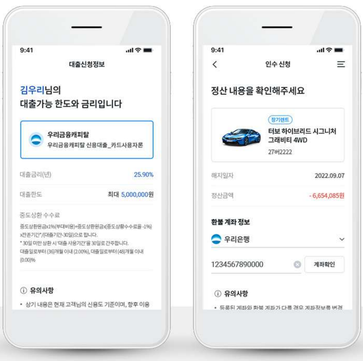

모집경로확인서

9:41

모집경로 확인서를 확인해주세요

대출모집인 정보

모집인명	홍우리
소속지점	개인금융지점(OOO)
협회등록번호	10-00000000000000
연락처	010-1234-5678

고객정보

고객명	홍우리
생년월일	90.10.12

확인사항
상기 대출모집인은 우리금융캐피탈 모집인 (혹은 제휴법인 소속모집인)임을 고객에게 안내하였음.

모집 경로	기타

☑ 본인 김우리는 상기 대출모집인에 대한 소속 안내 및 모집경로에 대해 확인합니다.

이전 | 확인

대출신청정보

9:41

김우리님의
대출가능 한도와 금리입니다

우리금융캐피탈
우리금융캐피탈 신용대출_카드사용자론

대출금리(년)	25.90%
대출한도	최대 5,000,000원

중도상환 수수료
중도상환원금x1%(부대비용)+중도상환원금x(중도상환수수료율-1%)x잔존기간*/(대출기간-30일)으로 합니다.
* 30일 미만 상환 시 '대출 사용기간'을 30일로 간주합니다.
대출일로부터 (36)개월 이내 (2.00%), 대출일로부터 (48)개월 이내 (0.00)%

ⓘ 유의사항
• 상기 내용은 현재 고객님의 신용도 기준이며, 향후 이용 시 대출한도/금리가 변동될 수 있습니다.

취소 | 대출신청하기

인수 신청

9:41

정산 내용을 확인해주세요

장기렌트
터보 하이브리드 시그니처 그래비티 4WD
27버2222

해지일자	2022.09.07
정산금액	- 6,654,085원

환불 계좌 정보

우리은행
1234567890000 | 계좌확인

ⓘ 유의사항
• 등록된 계좌와 환불 계좌가 다를 경우 계좌정보를 변경해주세요.
• 본인명의의 계좌번호로만 지급 및 이체가 가능합니다.

정산

대출신청정보

9:41

대출신청 정보를 입력해주세요

대출신청금액
6,720만원

상환기간
60개월

결제일
2일(1회차 납부일 2022.10.02)

상환방식
원리금 균등(매월 정액 납입)

월 상환금액 6,720만원

다음

대출신청정보확인

9:41

자동이체 결제 정보를 확인 후 계좌인증을 진행해주세요

우리은행
123456-01-123456

결제일	2일
월 상환금액	1,800,000원

1원 송금 계좌인증

ⓘ 유의사항
• 월 상환금액은 실제 상환금액과 다소 차이가 날 수 있으며, 첫 월의 상환금액은 결제일에 따라 달라질 수 있습니다.

이전 | 확인

대출신청정보확인

9:41

대출신청정보를 확인해주세요

☑ 대출 신청정보

계약자	김우리
신청금액	2,000만원
대출기간	48개월
대출금리	3.00%
연체료율	10.00%
상환방식	원리금균등
취급수수료율	5.00%

약정이자율 +3%, 법정 최고금리 이내

중도상환 수수료
중도상환원금x1%(부대비용)+중도상환원금x(중도상환수수료율-1%)x잔존기간*/(대출기간-30일)으로 합니다.
* 30일 미만 상환 시 '대출 사용기간'을 30일로 간주합니다.
대출일로부터 (36)개월 이내 (2.00%), 대출일로부터 (48)개월 이내 (0.00)%

이전 | 확인

대출신청정보

9:41

대출신청 정보를 입력해주세요

대출신청금액
6,720만원

상환기간
60개월

결제일
2일(1회차 납부일 2022.10.02)

상환방식
원리금 균등(매월 정액 납입)

월 상환금액 6,720만원

다음

전기차 확약서

9:41

본인은 귀사와 체결한 오토리스 계약과 관련하여 아래의 사항을 이행할 것이며, 이의 정상적인 이행이 이뤄지지 않아 발생하는 일체의 민,형사상의 책임을 부담할 것을 확약합니다.

1. 본인은 전기차 구매 지원과 관련하여 보조금 지원을 받았으며, 『대기환경보전법』 시행규칙 제 79조의 3 제1항에 따른 의무운행기간 (최초등록일로부터 2년간)을 준수할 것을 확인합니다.
2. 본인은 상기 1항에 의거 의무운행기간 (최초등록일로부터 2년간) 이내에 구매한 차량의 인수, 반납, 제 3자에게 양도 (승계), 등록말소(폐차, 수출)가 불가함을 확인 합니다. (단, 교통사고, 천재지변 등 불가피한 사유인 경우 예외 가능하나, 보조금을 받은 지자체의 사전 승인을 받고 진행 하기로 합니다.)
3. 상기 1항 내지 2항에도 불구하고 부득이한 사유로 반납, 제 3자에게 양도 (승계) 진행시 『대기환경보전법』 시행규칙 제 79조의 3 제2항에 명시된 운행기간별 보조금 환수율에 따라 보조금을 전액 현금으로 반납 하기로 합니다.

운행기간별 보조금 환수율 (%)

전기차 운행기간	보조금 환수율
3개월 미만	70%
3개월 이상 6개월 미만	65%
6개월 이상 9개월 미만	60%
9개월 이상 12개월 미만	55%
12개월 이상 15개월 미만	50%
15개월 이상 18개월 미만	40%
18개월 이상 21개월 미만	30%
21개월 이상 24개월 미만	20%

위 모든 사항에 대하여 동의하고 서명합니다.

확인

승계 신청

9:41

승계수수료 및 수수료계산서 발행 정보를 확인해주세요

오토리스
터보 하이브리드 시그니처 그래비티 4WD
27버2222

승계수수료 안내 ⓘ

승계수수료	1,253,650원

인지세 안내 ⓘ

인지세	5,000원

납부자 선택
본인 | 예정자

※ 요청자가 개인사업자 정보를 입력했을 시 개인사업자로 발행됩니다.

취소 | 동의함

매도용 인감주소 정보

9:41

매도용 인감주소 정보를 확인해주세요

매도용 인감 주소

[04383]
서울시 용산구 서빙고로 137 용산경찰서 1층
(용산동6가 168-6)

ⓘ 유의사항
아래 해당하는 주소지와 입력 주소지가 상이할 경우 이전 불가
• 개인 : 주민등록등본상 주소지
• 법인 : 법인등기부등본상 주소지

확인

우리금융캐피탈
대고객채널 리뉴얼 - Sub

CLIENT	우리금융캐피탈
작업기간	2022.09 - 2022.10
참여도	100%

우리금융캐피탈의 대고객 채널 구축 프로젝트로 모바일 웹의 디자인 리뉴얼 작업을 수행하였다. 기존의 올드한 느낌을 개선하고, 디자인 가이드 제작 및 반영으로 전체적으로 일관되고 통일성 있는 느낌을 줄 수 있도록 작업하였다.

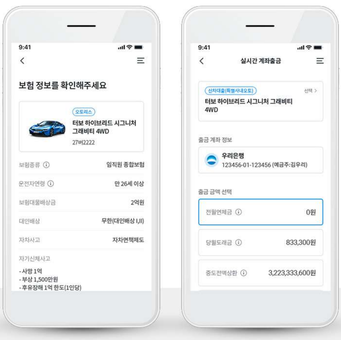

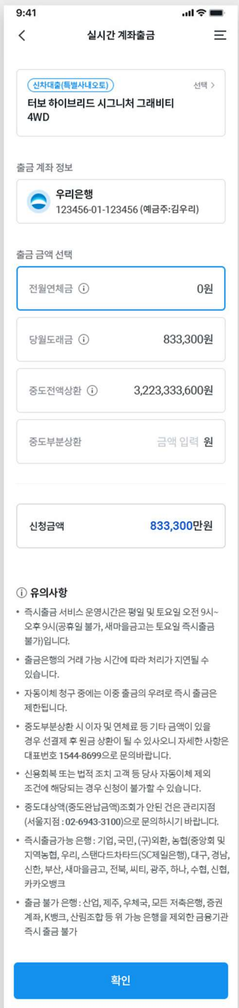

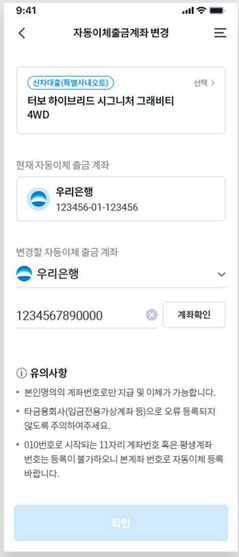

우리금융캐피탈
대고객채널 리뉴얼 - Sub

CLIENT 우리금융캐피탈
작업기간 2022.09 - 2022.10
참여도 100%

우리금융캐피탈의 대고객 채널 구축 프로젝트로 모바일 웹의 디자인 리뉴얼 작업을 수행하였다. 기존의 올드한 느낌을 개선하고, 디자인 가이드 제작 및 반영으로 전체적으로 일관되고 통일성 있는 느낌을 줄 수 있도록 작업하였다.

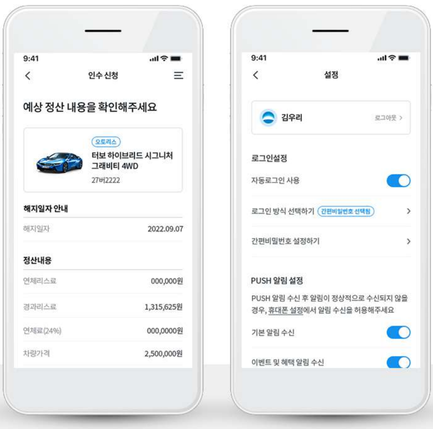

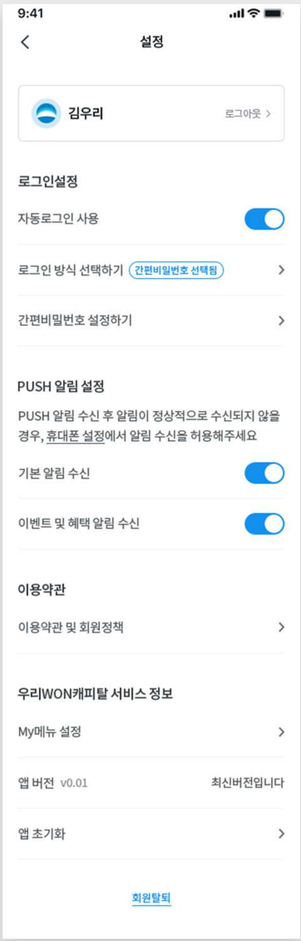

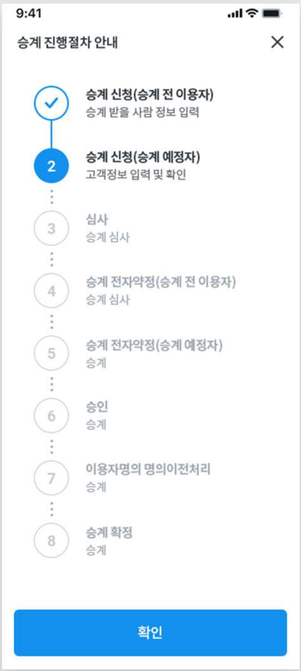

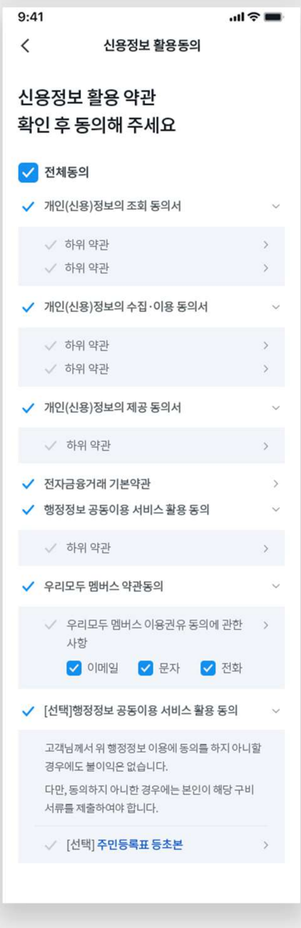

프리모아
모바일 웹 리뉴얼 디자인

CLIENT	프리모아 (FREEMOA)
개발기간	2021. 03 ~ 2021. 07
참여도	100% (개인 작업)

IT 프로젝트 단위 중개 플랫폼인 프리모아의 리뉴얼 프로젝트로, 기존에 웹으로 구축되었던 웹서비스 방식에는 부합하지만 최첨단 장치가 사용되지 않았던 비효율적 요소 개선을 위지했을 수 있도록 작업했습니다.

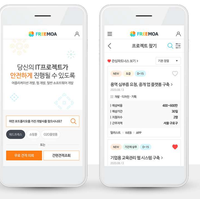

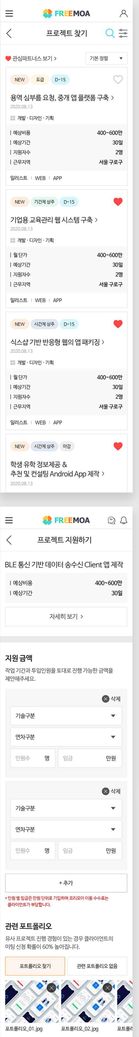

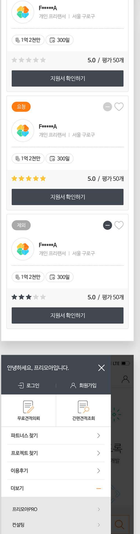

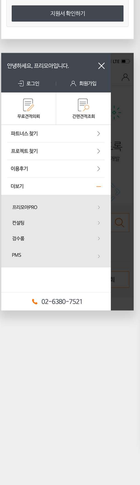

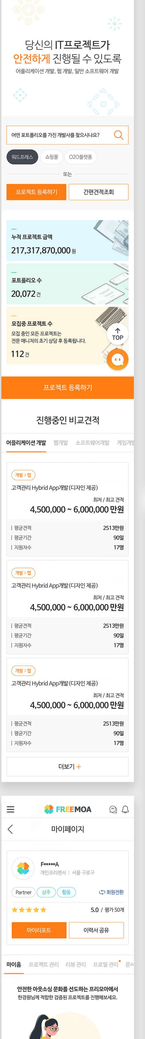

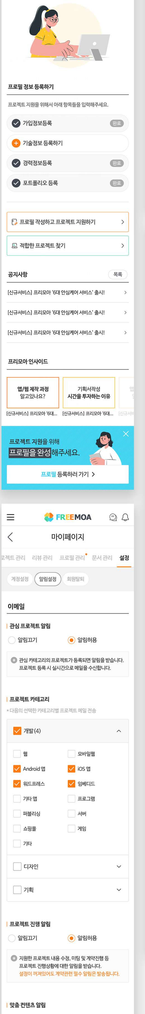

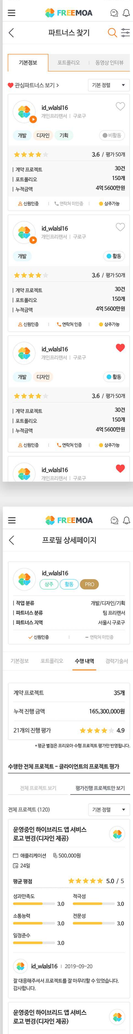

파트너포탈
관리자 시스템 구축 - Main(대시보드)

CLIENT LG유플러스(미디어로그)

작업기간 2022.04 - 2022.07

참여도 100%

LG유플러스의 자회사 미디어로그의 솔루션 플랫폼인 비즈마켓의 어드민 시스템. 비즈마켓을 이용하는 고객과 플랫폼 관리자가 사용하는 자사 서비스 관리 시스템을 구축하였다.

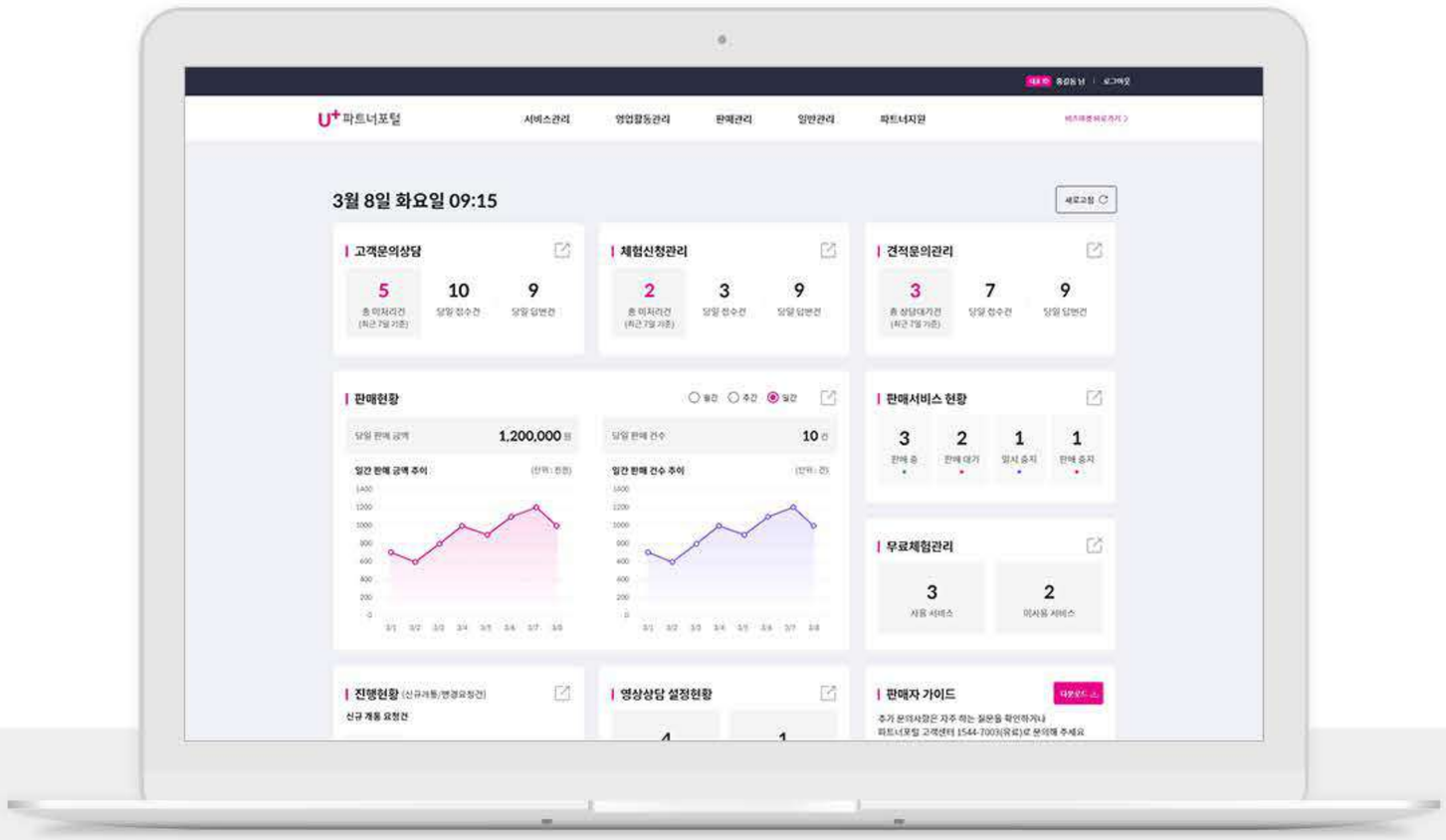

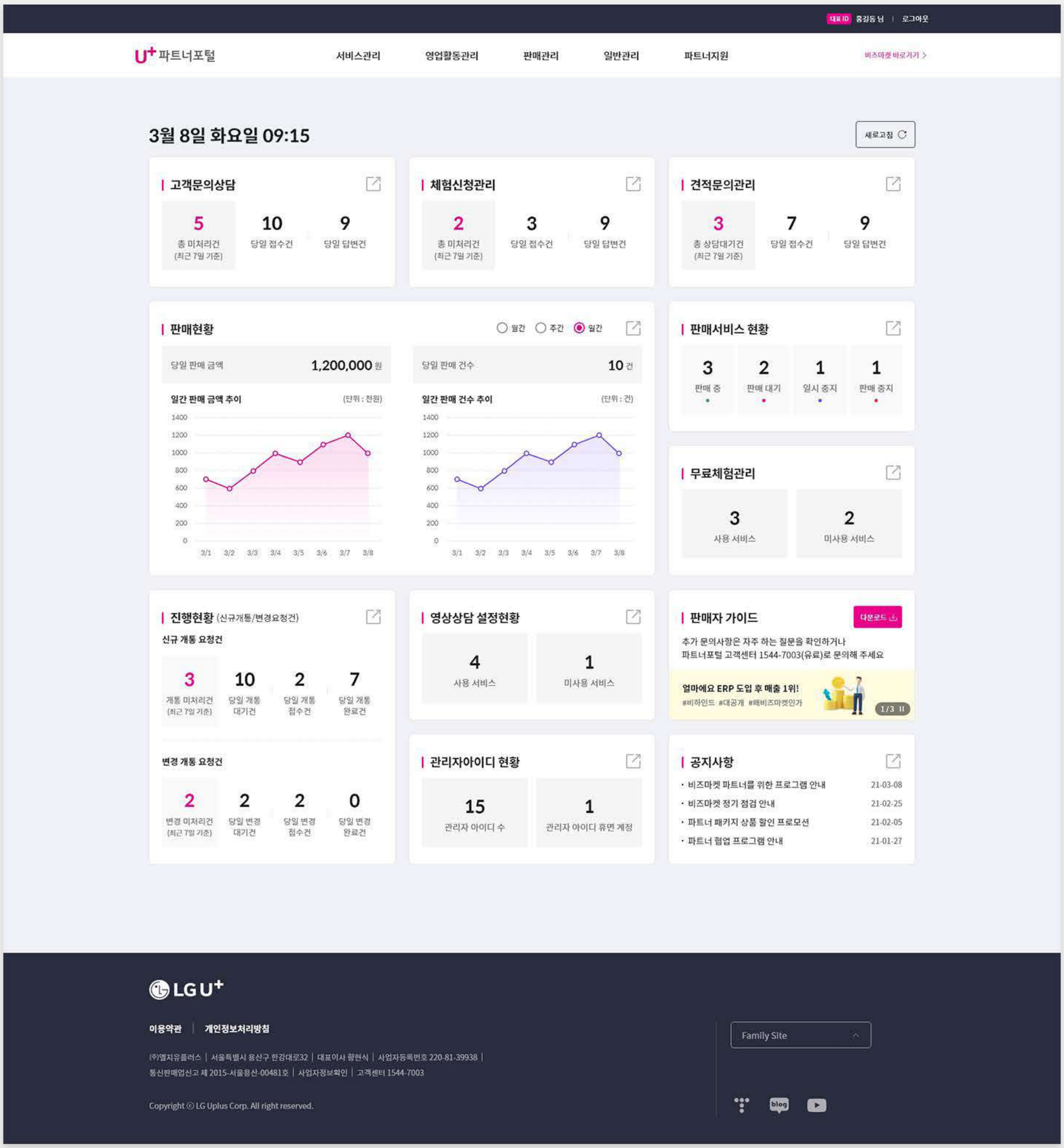

파트너포탈
관리자 시스템 구축 - Sub

CLIENT LG유플러스(미디어로그)

작업기간 2022.04 - 2022.07

참여도 100%

LG유플러스의 자회사 미디어로그의 솔루션 플랫폼인 비즈마켓의 어드민 시스템. 비즈마켓을 이용하는 고객과 플랫폼 관리자가 사용하는 자사 서비스 관리 시스템을 구축하였다.

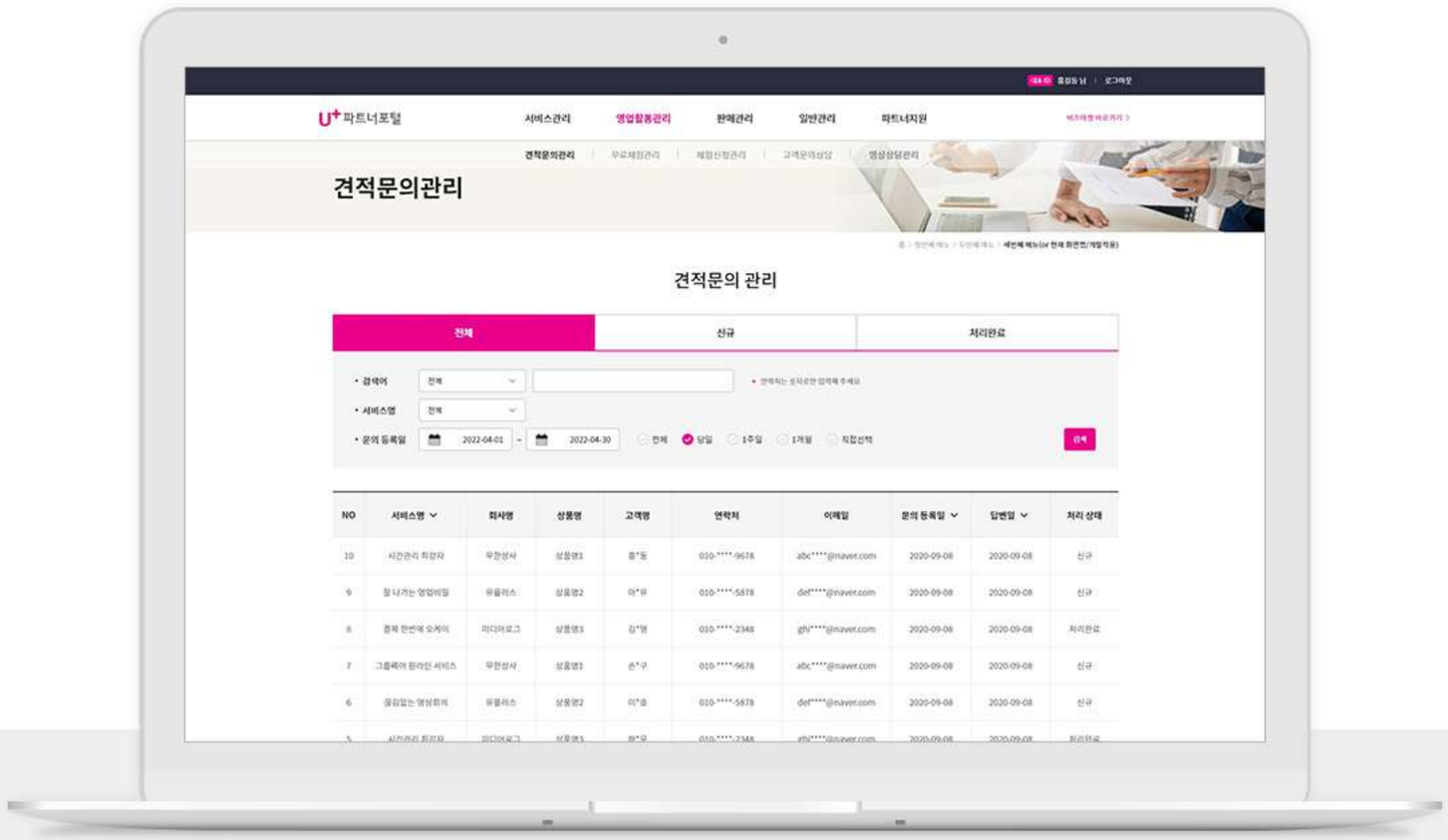

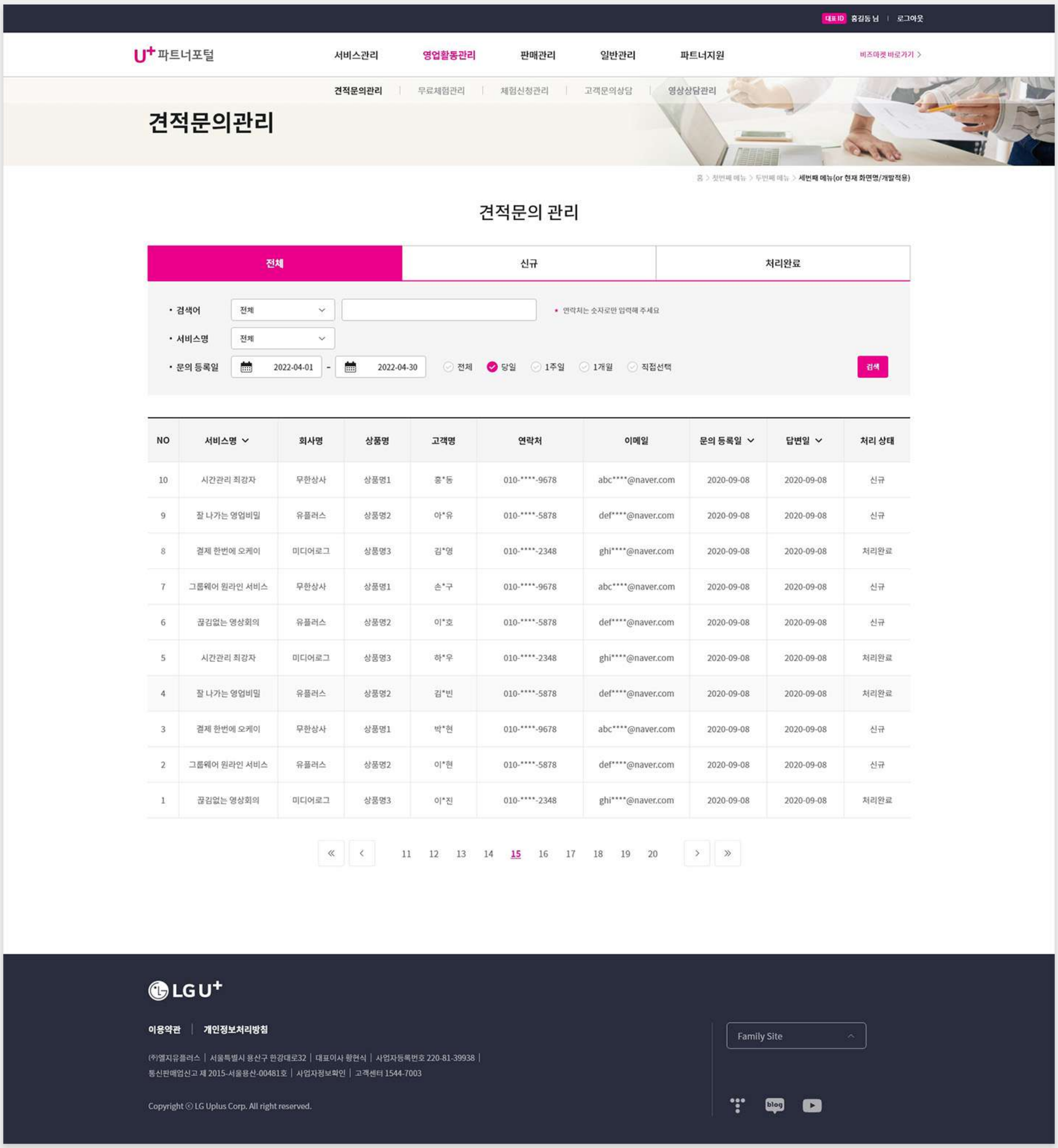

파트너포탈
관리자 시스템 구축 - Sub

CLIENT LG유플러스(미디어로그)

작업기간 2022.04 - 2022.07

참여도 100%

LG유플러스의 자회사 미디어로그의 솔루션 플랫폼인 비즈마켓의 어드민 시스템. 비즈마켓을 이용하는 고객과 플랫폼 관리자가 사용하는 자사 서비스 관리 시스템을 구축하였다.

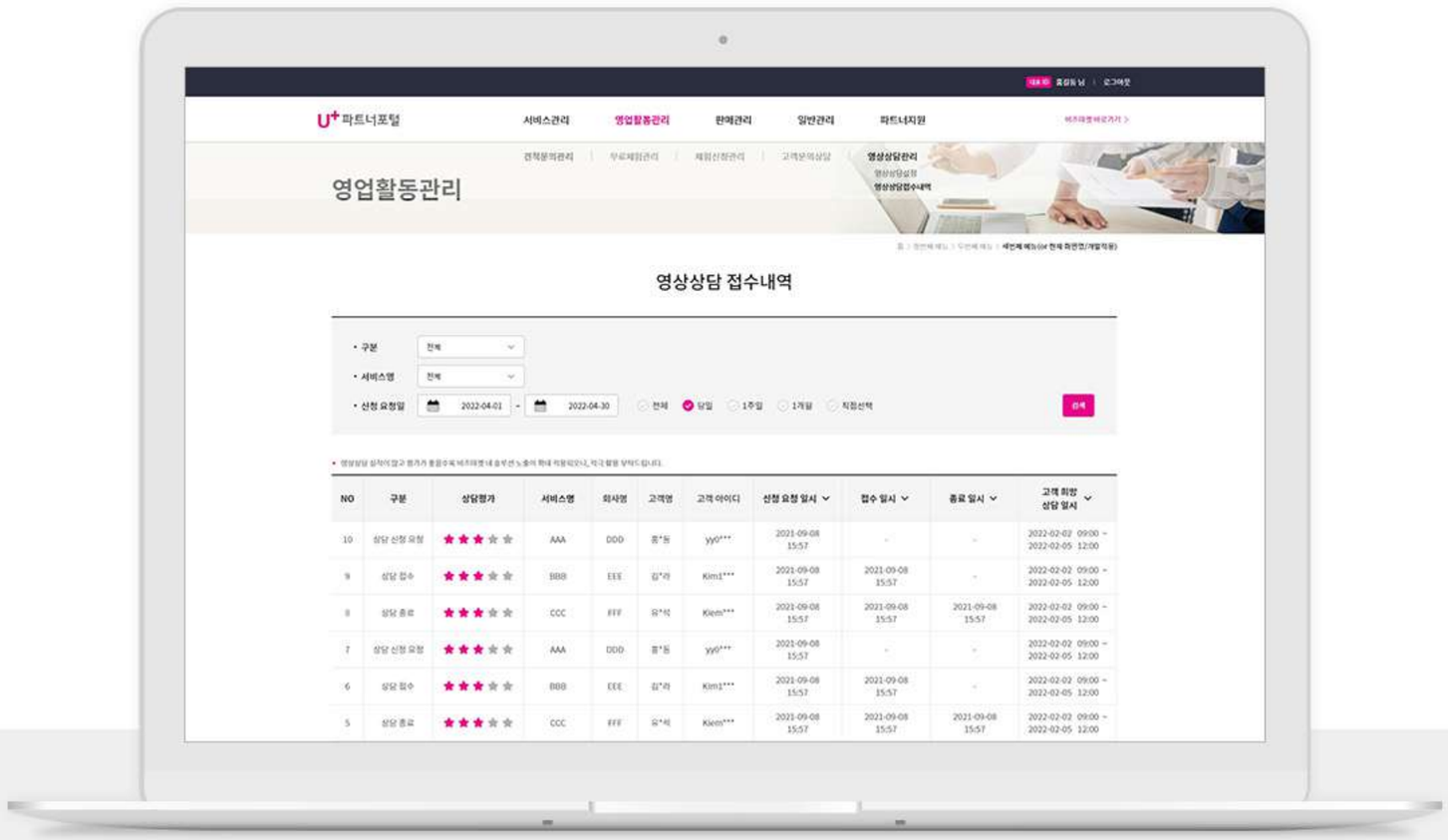

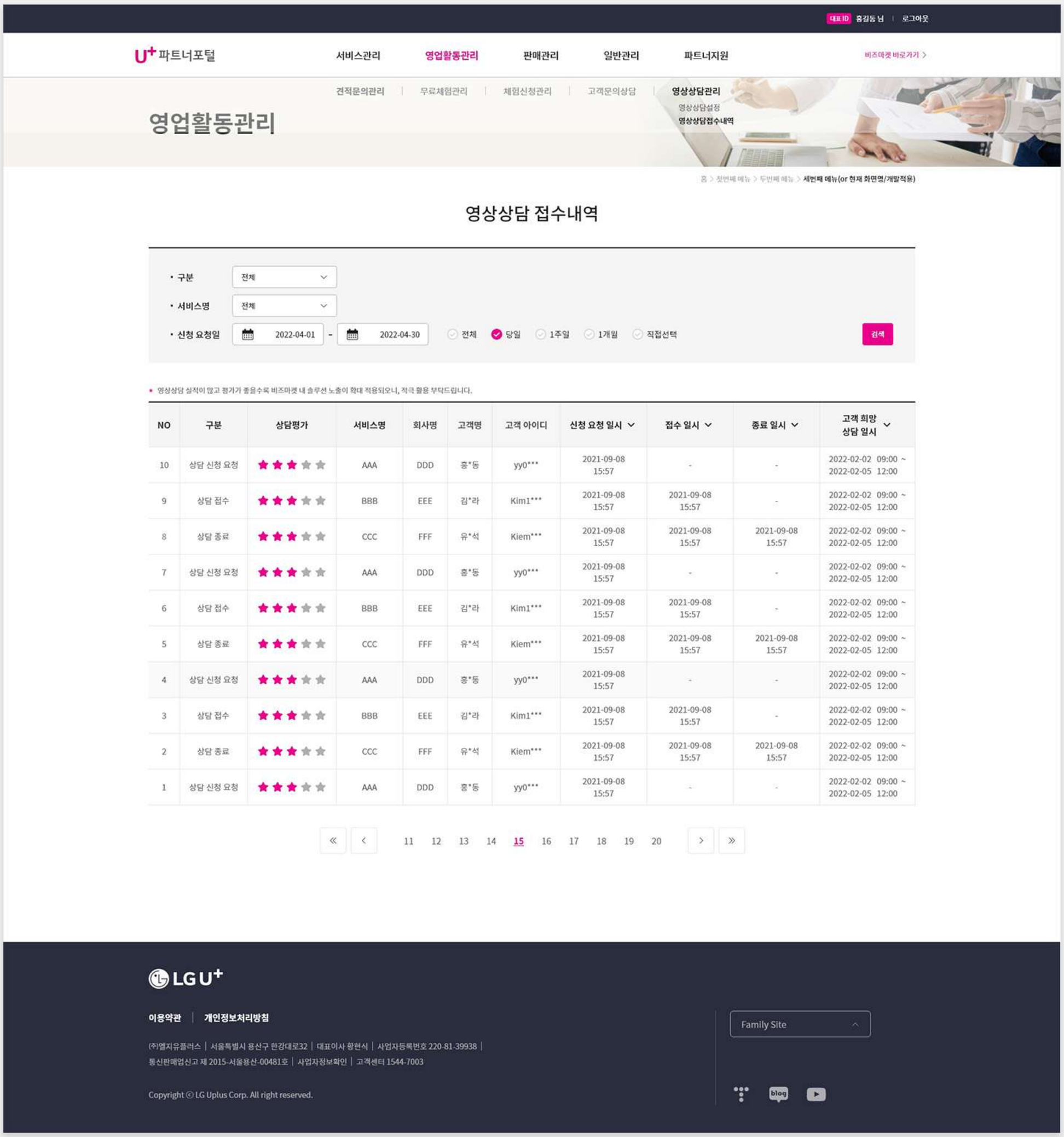

파트너포탈
관리자 시스템 구축 - Sub

CLIENT LG유플러스(미디어로그)
작업기간 2022.04 - 2022.07
참여도 100%

LG유플러스의 자회사 미디어로그의 솔루션 플랫폼인 비즈마켓의 어드민 시스템. 비즈마켓을 이용하는 고객과 플랫폼 관리자가 사용하는 자사 서비스 관리 시스템을 구축하였다.

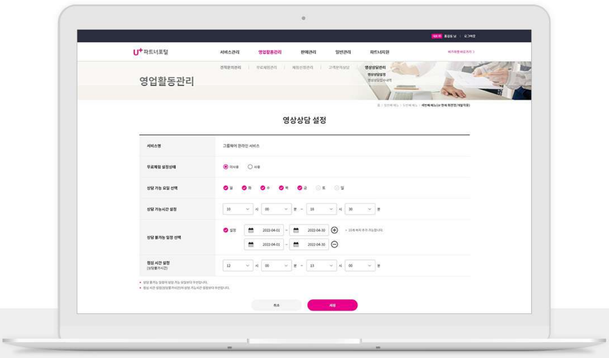

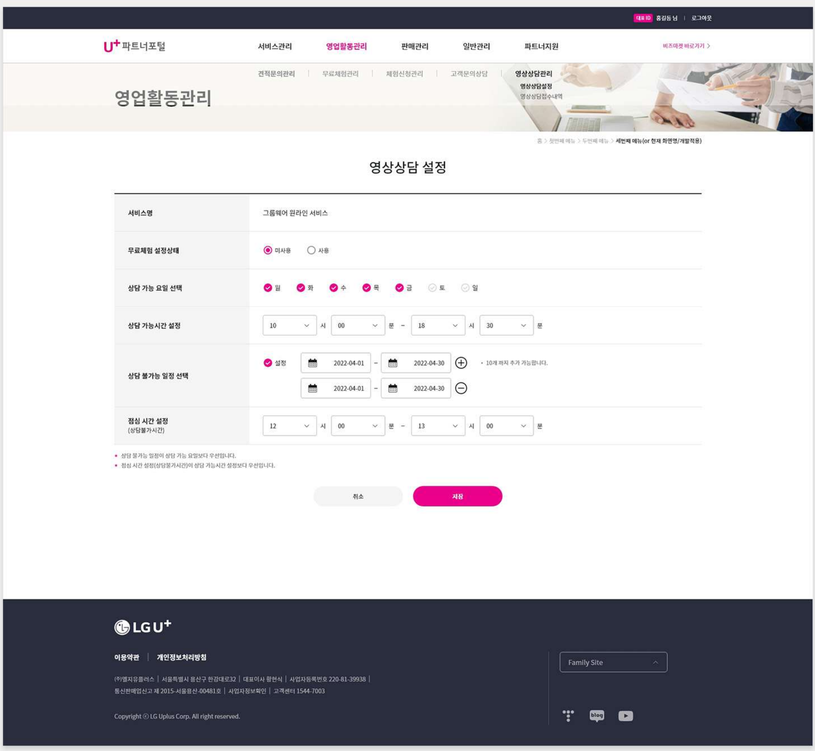

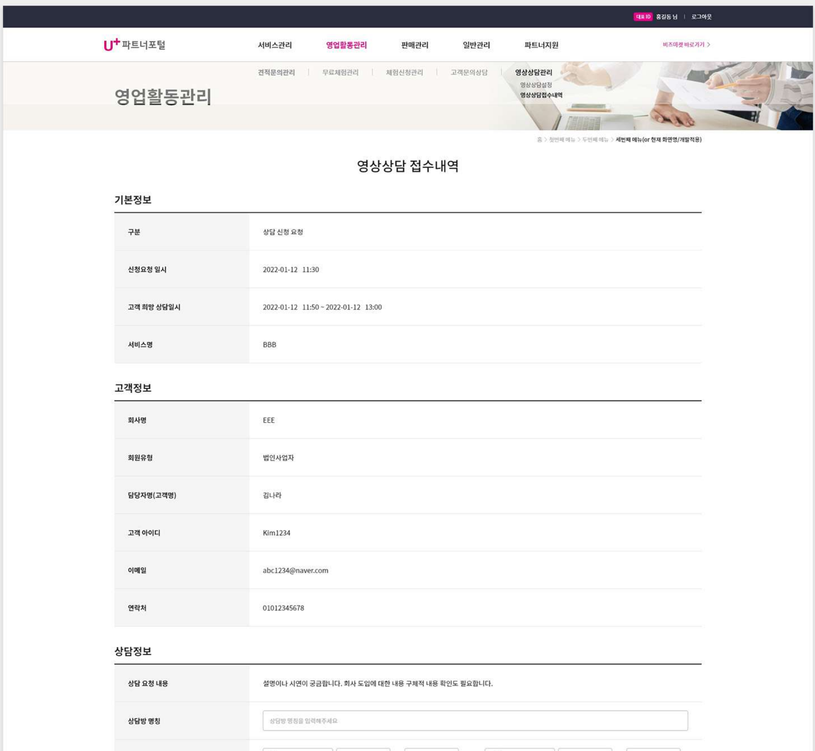

파트너포탈
관리자 시스템 구축 - Sub

CLIENT LG유플러스(미디어로그)

작업기간 2022.04 - 2022.07

참여도 100%

LG유플러스의 자회사 미디어로그의 솔루션 플랫폼인 비즈마켓의 어드민 시스템. 비즈마켓을 이용하는 고객과 플랫폼 관리자가 사용하는 자사 서비스 관리 시스템을 구축하였다.

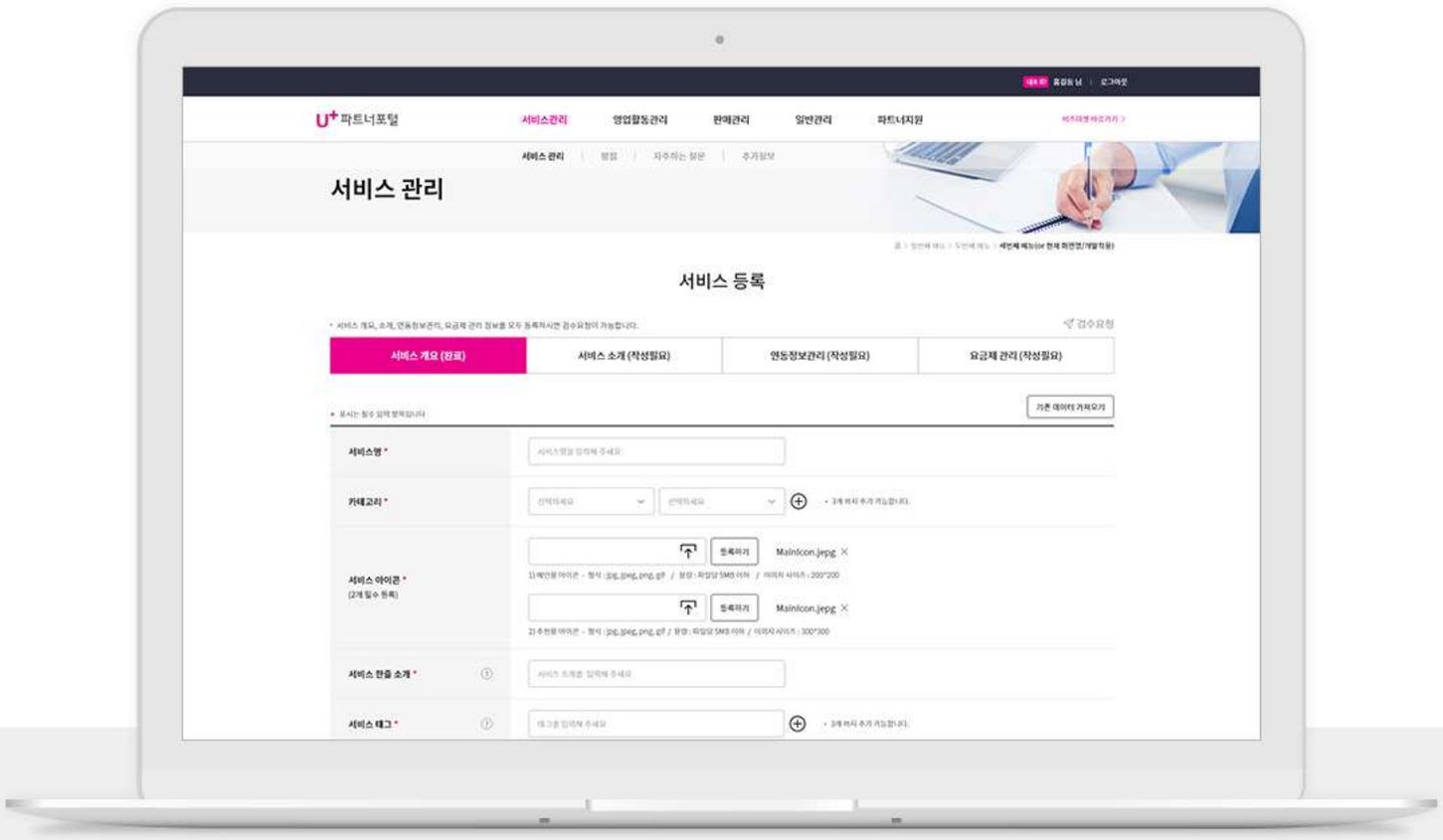

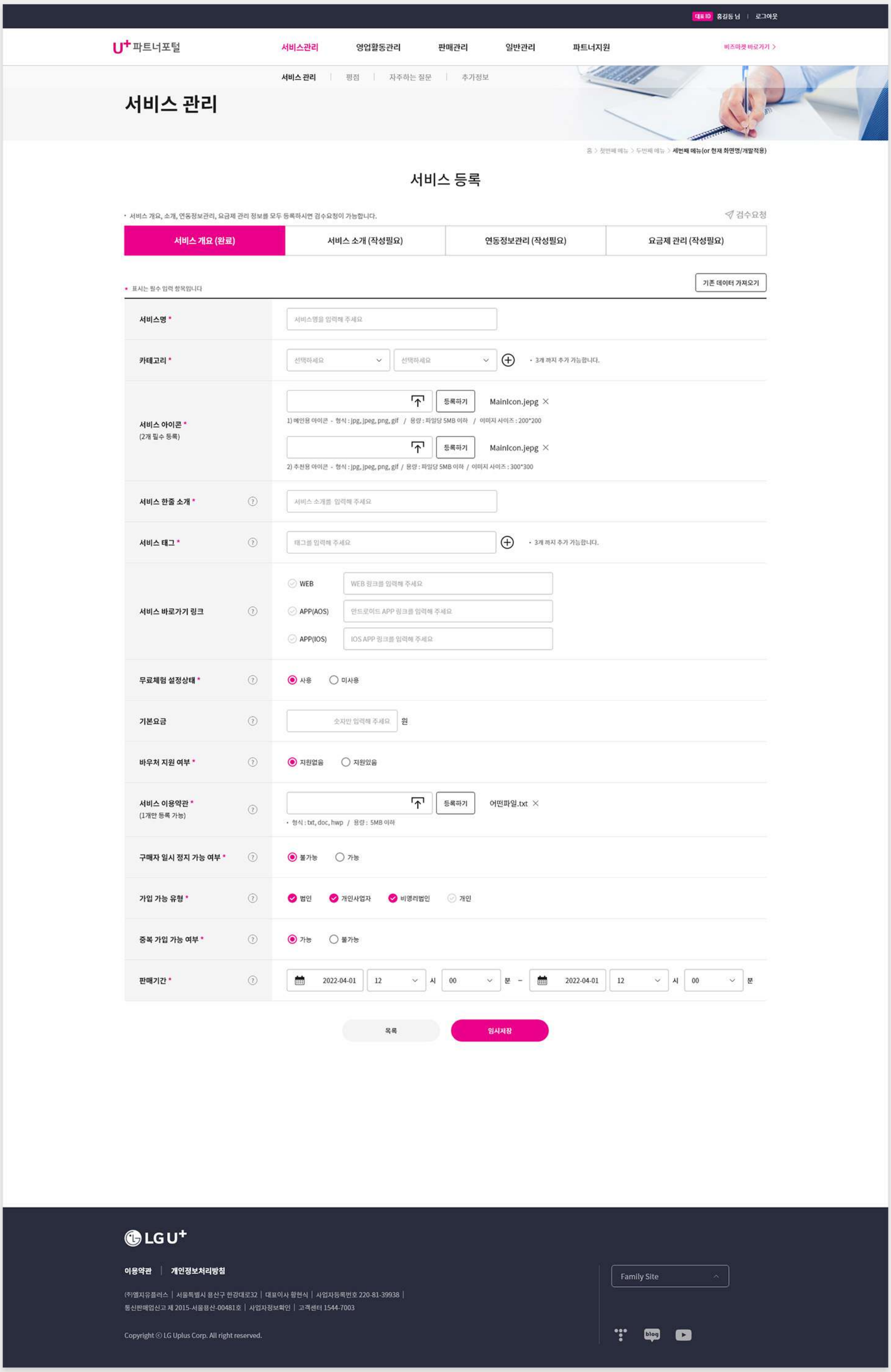

파트너포탈
관리자 시스템 구축 - Sub

CLIENT LG유플러스(미디어로그)

작업기간 2022.04 - 2022.07

참여도 100%

LG유플러스의 자회사 미디어로그의 솔루션 플랫폼인 비즈마켓의 어드민 시스템. 비즈마켓을 이용하는 고객과 플랫폼 관리자가 사용하는 자사 서비스 관리 시스템을 구축하였다.

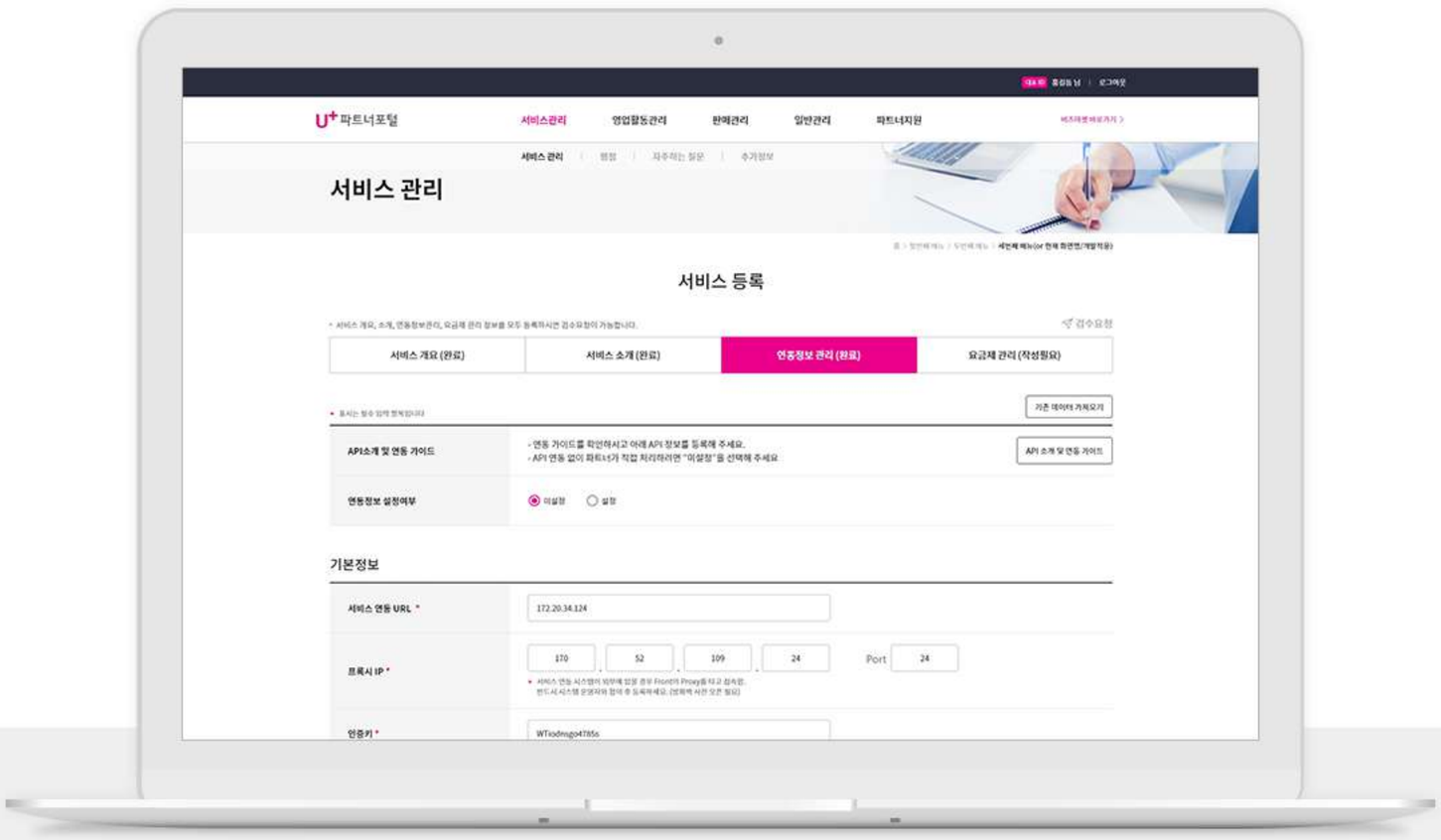

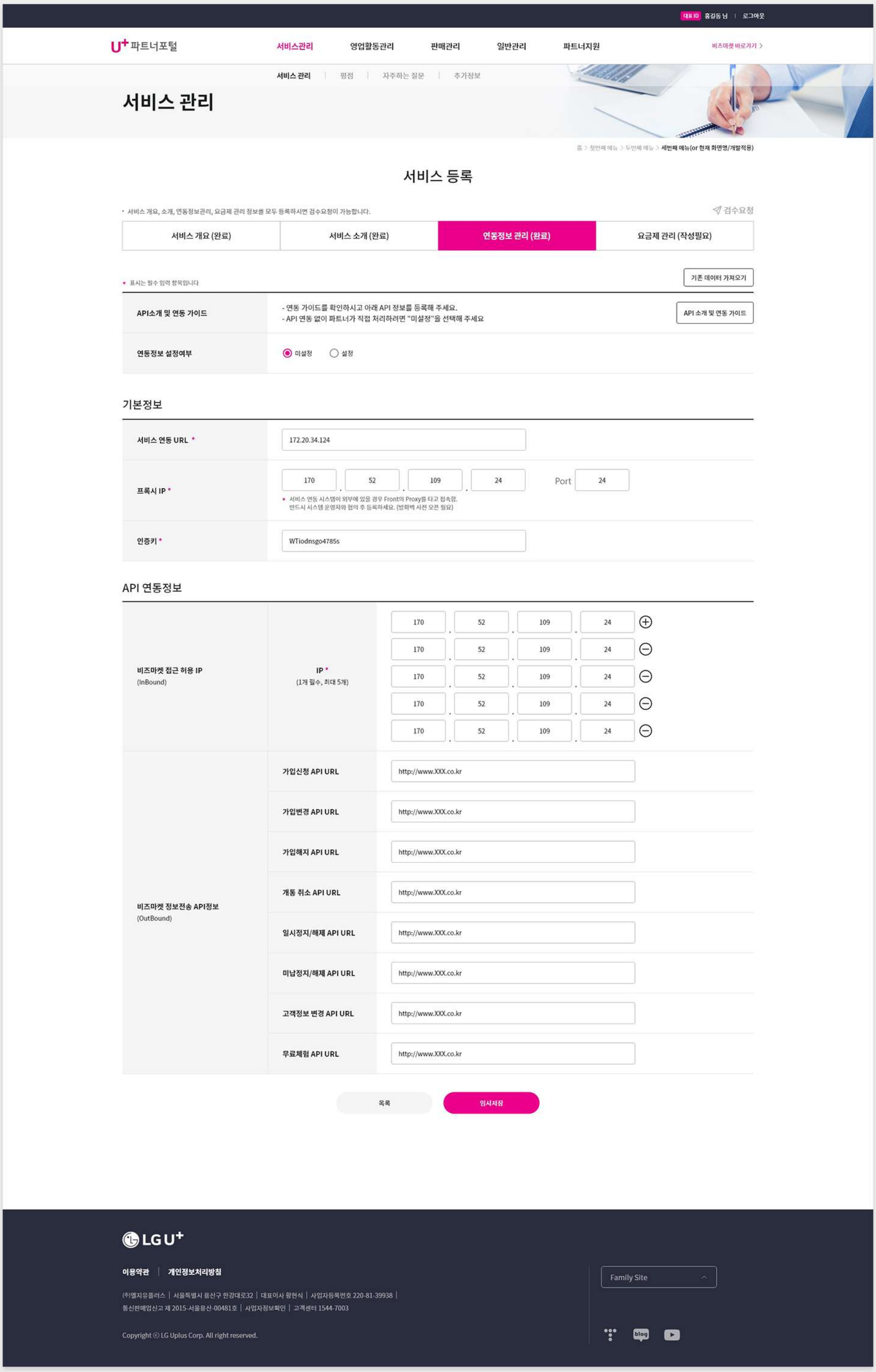

파트너포탈
관리자 시스템 구축 - Sub

CLIENT LG유플러스(미디어로그)

작업기간 2022.04 - 2022.07

참여도 100%

LG유플러스의 자회사 미디어로그의 솔루션 플랫폼인 비즈마켓의 어드민 시스템. 비즈마켓을 이용하는 고객과 플랫폼 관리자가 사용하는 자사 서비스 관리 시스템을 구축하였다.

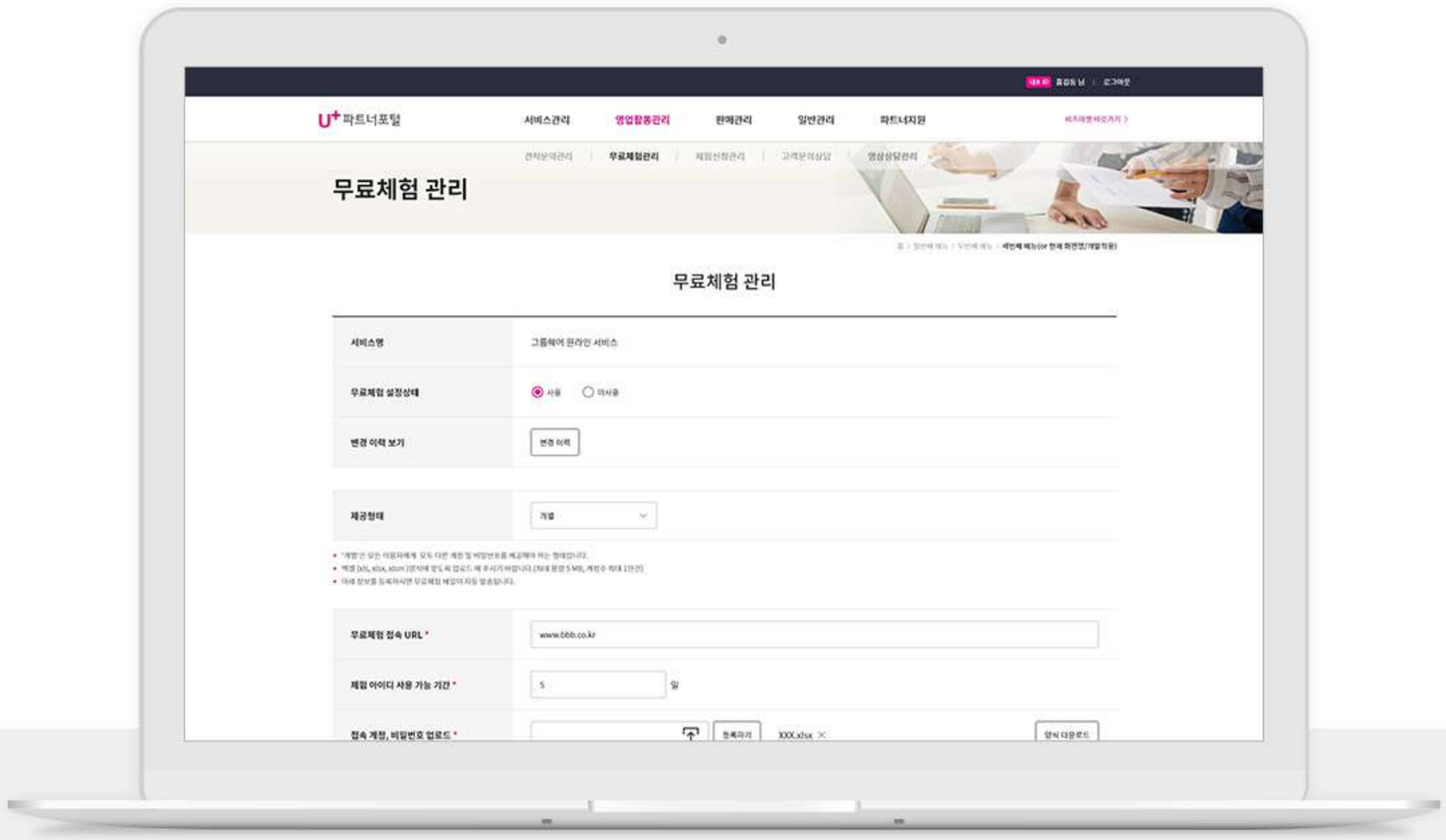

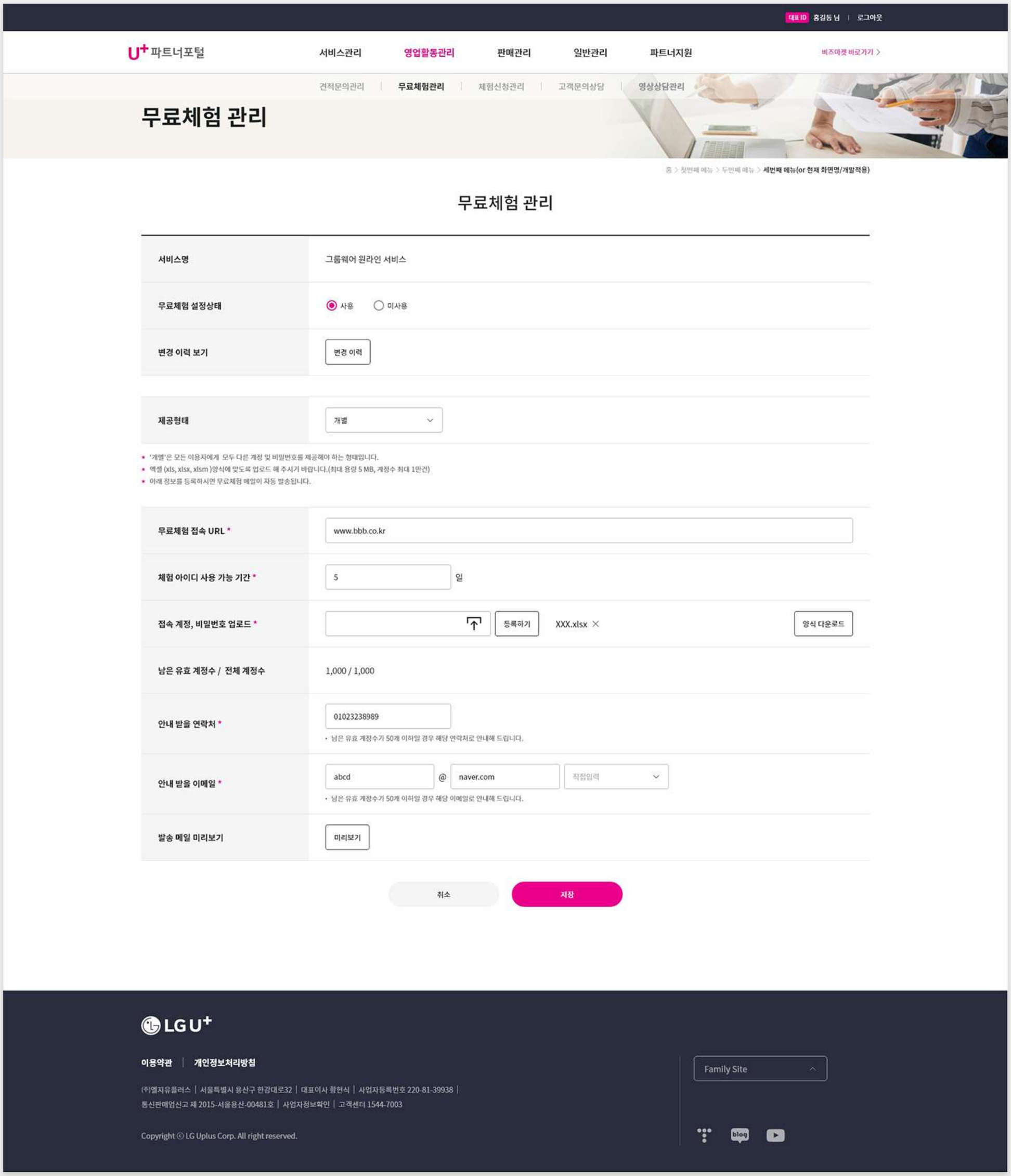

파트너포탈
관리자 시스템 구축 - Sub

CLIENT LG유플러스(미디어로그)
작업기간 2022.04 - 2022.07
참여도 100%

LG유플러스의 자회사 미디어로그의 솔루션 플랫폼인 비즈마켓의 어드민 시스템. 비즈마켓을 이용하는 고객과 플랫폼 관리자가 사용하는 자사 서비스 관리 시스템을 구축하였다.

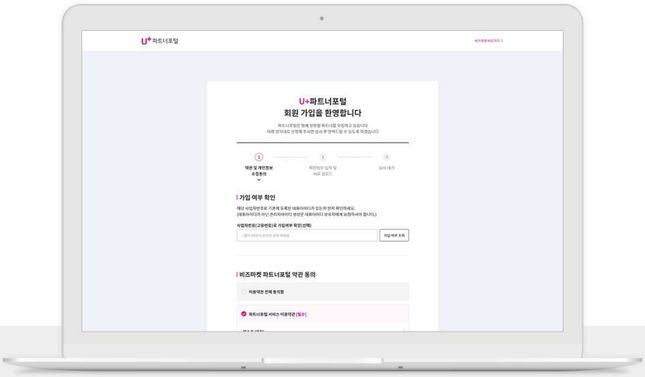

U+ 파트너포털

비즈마켓 바로가기 >

U+파트너포털
회원 가입을 환영합니다

파트너포털은 함께 성장할 파트너를 모집하고 있습니다
아래 양식대로 신청해 주시면 심사 후 연락드릴 수 있도록 하겠습니다

1 약관 및 개인정보 수집동의 — 2 회원정보 입력 및 서류 업로드 — 3 심사 대기

가입 여부 확인

해당 사업자번호로 기존에 등록된 대표아이디가 있는지 먼저 확인하세요.
(대표아이디가 아닌 관리자아이디 생성은 대표아이디 보유자에게 요청하셔야 합니다.)

사업자번호(고유번호)로 가입여부 확인(선택)

- 없이 10자리 숫자만 입력 하세요 | 가입 여부 조회

비즈마켓 파트너포털 약관 동의

이용약관 전체 동의함

파트너포털 서비스 이용약관 [필수]

제 1 조 (목적)
본 약관은 주식회사 LG유플러스(이하 '회사')가 운영하는 U+비즈마켓 서비스(이하 '서비스')를 이용함에 있어 필요한 그 이용조건 및 절차에 관한 사항을 정함을 목적으로 합니다.

제 2 조 (용어의 정의)
본 약관에서 사용하는 용어의 정의는 다음 각 호와 같습니다.
1. '서비스'란 "회사" 에서 제공하는 웍스서비스, 근무시간관리서비스, 문서중앙화서비스, 오피스365서비스, 엘마에GERP 서비스, 프리미엄와이파이서비스, 호스팅서비스 등의 기업서비스(이하 "기업서비스")의 안내 및 서비스 이용신청 등을 제공하는 서비스를 말합니다.

제 3조 (용어의 정의)
본 약관에서 사용하는 용어의 정의는 다음 각 호와 같습니다.
1. '서비스'란 "회사" 에서 제공하는 웍스서비스, 근무시간관리서비스, 문서중앙화서비스, 오피스365서비스, 엘마에GERP 서비스, 프리미엄와이파이서비스, 호스팅서비스 등의 기업서비스(이하 "기업서비스")의 안내 및 서비스 이용 신청 등 을 제공하는 서비스를 말합니다.

개인정보 수집 및 이용 안내 [필수]

제 1 조 (목적)
본 약관은 주식회사 LG유플러스(이하 '회사')가 운영하는 U+비즈마켓 서비스(이하 '서비스')를 이용함에 있어 필요한 그 이용조건 및 절차에 관한 사항을 정함을 목적으로 합니다.

제 2 조 (용어의 정의)
본 약관에서 사용하는 용어의 정의는 다음 각 호와 같습니다.
1. '서비스'란 "회사" 에서 제공하는 웍스서비스, 근무시간관리서비스, 문서중앙화서비스, 오피스365서비스, 엘마에GERP 서비스, 프리미엄와이파이서비스, 호스팅서비스 등의 기업서비스(이하 "기업서비스")의 안내 및 서비스 이용신청 등을 제공하는 서비스를 말합니다.

제 3조 (용어의 정의)
본 약관에서 사용하는 용어의 정의는 다음 각 호와 같습니다.
1. '서비스'란 "회사" 에서 제공하는 웍스서비스, 근무시간관리서비스, 문서중앙화서비스, 오피스365서비스, 엘마에GERP 서비스, 프리미엄와이파이서비스, 호스팅서비스 등의 기업서비스(이하 "기업서비스")의 안내 및 서비스 이용 신청 등 을 제공하는 서비스를 말합니다.

개인정보 제3자 제공 안내 [필수]

제 1 조 (목적)
본 약관은 주식회사 LG유플러스(이하 '회사')가 운영하는 U+비즈마켓 서비스(이하 '서비스')를 이용함에 있어 필요한 그 이용조건 및 절차에 관한 사항을 정함을 목적으로 합니다.

제 2 조 (용어의 정의)
본 약관에서 사용하는 용어의 정의는 다음 각 호와 같습니다.
1. '서비스'란 "회사" 에서 제공하는 웍스서비스, 근무시간관리서비스, 문서중앙화서비스, 오피스365서비스, 엘마에GERP 서비스, 프리미엄와이파이서비스, 호스팅서비스 등의 기업서비스(이하 "기업서비스")의 안내 및 서비스 이용신청 등을 제공하는 서비스를 말합니다.

제 3조 (용어의 정의)
본 약관에서 사용하는 용어의 정의는 다음 각 호와 같습니다.
1. '서비스'란 "회사" 에서 제공하는 웍스서비스, 근무시간관리서비스, 문서중앙화서비스, 오피스365서비스, 엘마에GERP 서비스, 프리미엄와이파이서비스, 호스팅서비스 등의 기업서비스(이하 "기업서비스")의 안내 및 서비스 이용 신청 등 을 제공하는 서비스를 말합니다.

개인정보 처리 위탁 [필수]

제 1 조 (목적)
본 약관은 주식회사 LG유플러스(이하 '회사')가 운영하는 U+비즈마켓 서비스(이하 '서비스')를 이용함에 있어 필요한 그 이용조건 및 절차에 관한 사항을 정함을 목적으로 합니다.

제 2 조 (용어의 정의)
본 약관에서 사용하는 용어의 정의는 다음 각 호와 같습니다.
1. '서비스'란 "회사" 에서 제공하는 웍스서비스, 근무시간관리서비스, 문서중앙화서비스, 오피스365서비스, 엘마에GERP 서비스, 프리미엄와이파이서비스, 호스팅서비스 등의 기업서비스(이하 "기업서비스")의 안내 및 서비스 이용신청 등을 제공하는 서비스를 말합니다.

제 3조 (용어의 정의)
본 약관에서 사용하는 용어의 정의는 다음 각 호와 같습니다.
1. '서비스'란 "회사" 에서 제공하는 웍스서비스, 근무시간관리서비스, 문서중앙화서비스, 오피스365서비스, 엘마에GERP 서비스, 프리미엄와이파이서비스, 호스팅서비스 등의 기업서비스(이하 "기업서비스")의 안내 및 서비스 이용 신청 등 을 제공하는 서비스를 말합니다.

고객혜택을 위한 광고 수신 동의 [선택]

제 1 조 (목적)
본 약관은 주식회사 LG유플러스(이하 '회사')가 운영하는 U+비즈마켓 서비스(이하 '서비스')를 이용함에 있어 필요한 그 이용조건 및 절차에 관한 사항을 정함을 목적으로 합니다.

제 2조 (용어의 정의)
본 약관에서 사용하는 용어의 정의는 다음 각 호와 같습니다.
1. '서비스'란 "회사" 에서 제공하는 웍스서비스, 근무시간관리서비스, 문서중앙화서비스, 오피스365서비스, 엘마에GERP 서비스, 프리미엄와이파이서비스, 호스팅서비스 등의 기업서비스(이하 "기업서비스")의 안내 및 서비스 이용신청 등을 제공하는 서비스를 말합니다.

제 3조 (용어의 정의)

이메일 수신 동의
SMS 수신 동의

가입하기

LG U+

이용약관 | 개인정보처리방침

(주)엘지유플러스 | 서울특별시 용산구 한강대로32 | 대표이사 황현식 | 사업자등록번호 220-81-39938 |
통신판매업신고 제 2015-서울용산-0048호 | 사업자정보확인 | 고객센터 1544-7003

Family Site

Copyright © LG Uplus Corp. All right reserved.

파트너포탈
관리자 시스템 구축 - Sub

CLIENT LG유플러스(미디어로그)
작업기간 2022.04 - 2022.07
참여도 100%

LG유플러스의 자회사 미디어로그의 솔루션 플랫폼인 비즈마켓의 어드민 시스템. 비즈마켓을 이용하는 고객과 플랫폼 관리자가 사용하는 자사 서비스 관리 시스템을 구축하였다.

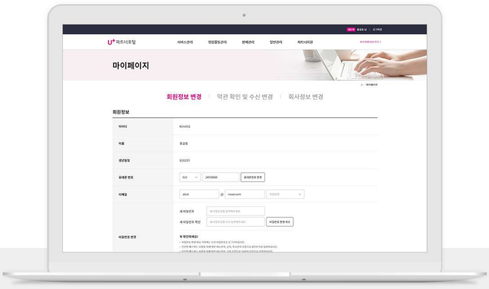

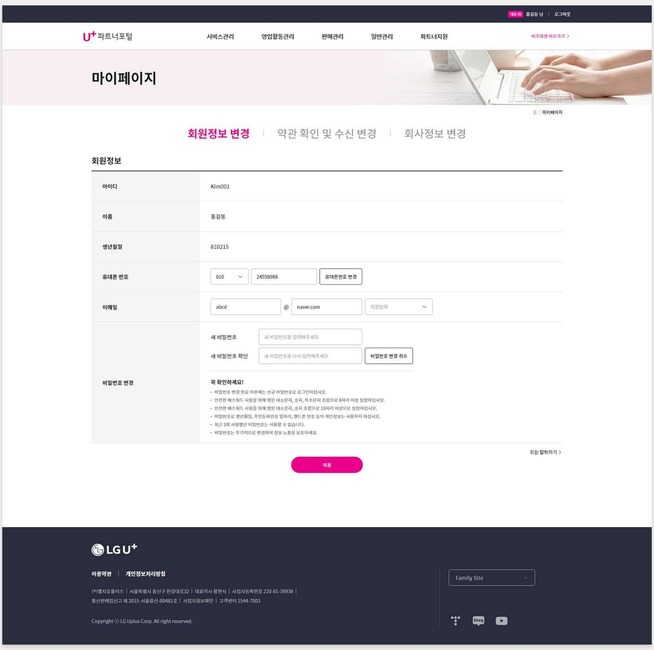

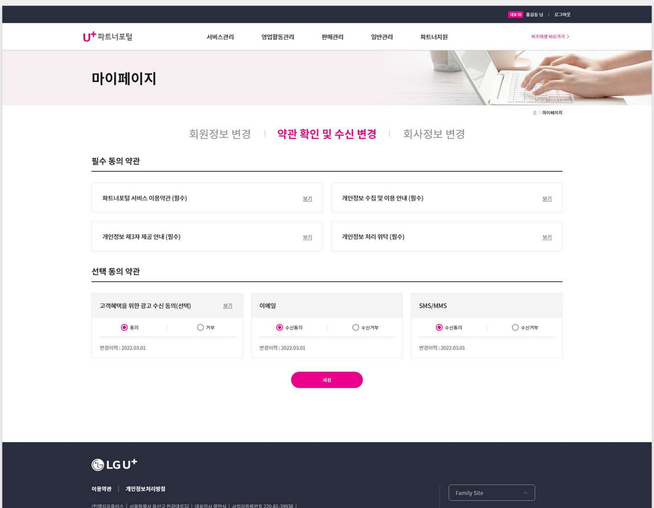

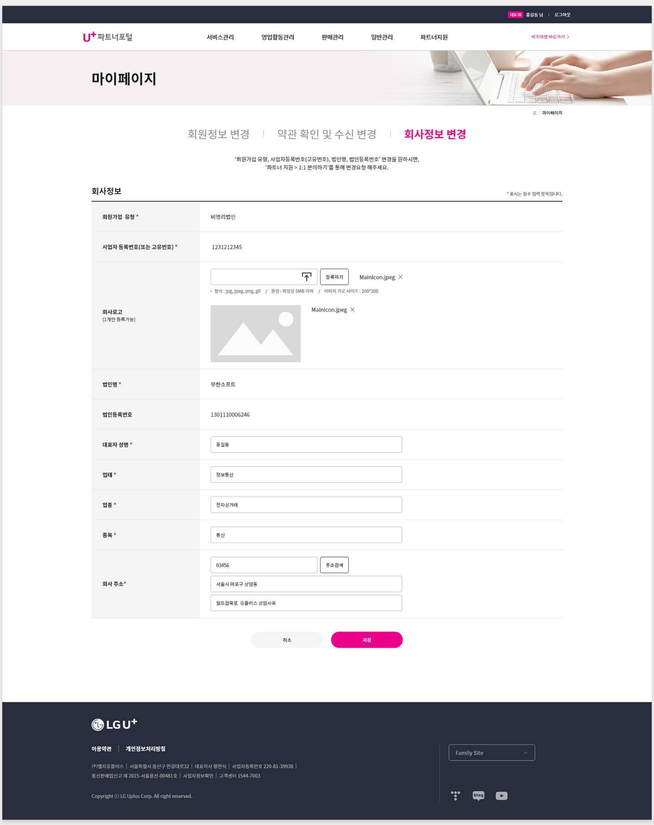

파트너포탈
관리자 시스템 구축 - Sub

CLIENT LG유플러스(미디어로그)
작업기간 2022.04 - 2022.07
참여도 100%

LG유플러스의 자회사 미디어로그의 솔루션 플랫폼인 비즈마켓의
어드민 시스템. 비즈마켓을 이용하는 고객과 플랫폼 관리자가 사용하는
자사 서비스 관리 시스템을 구축하였다.

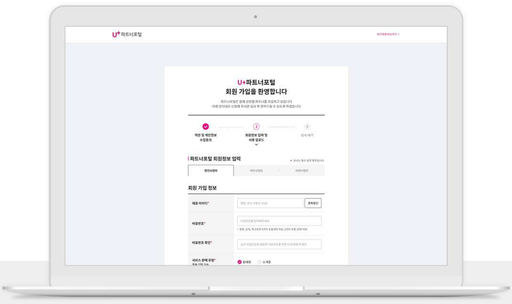

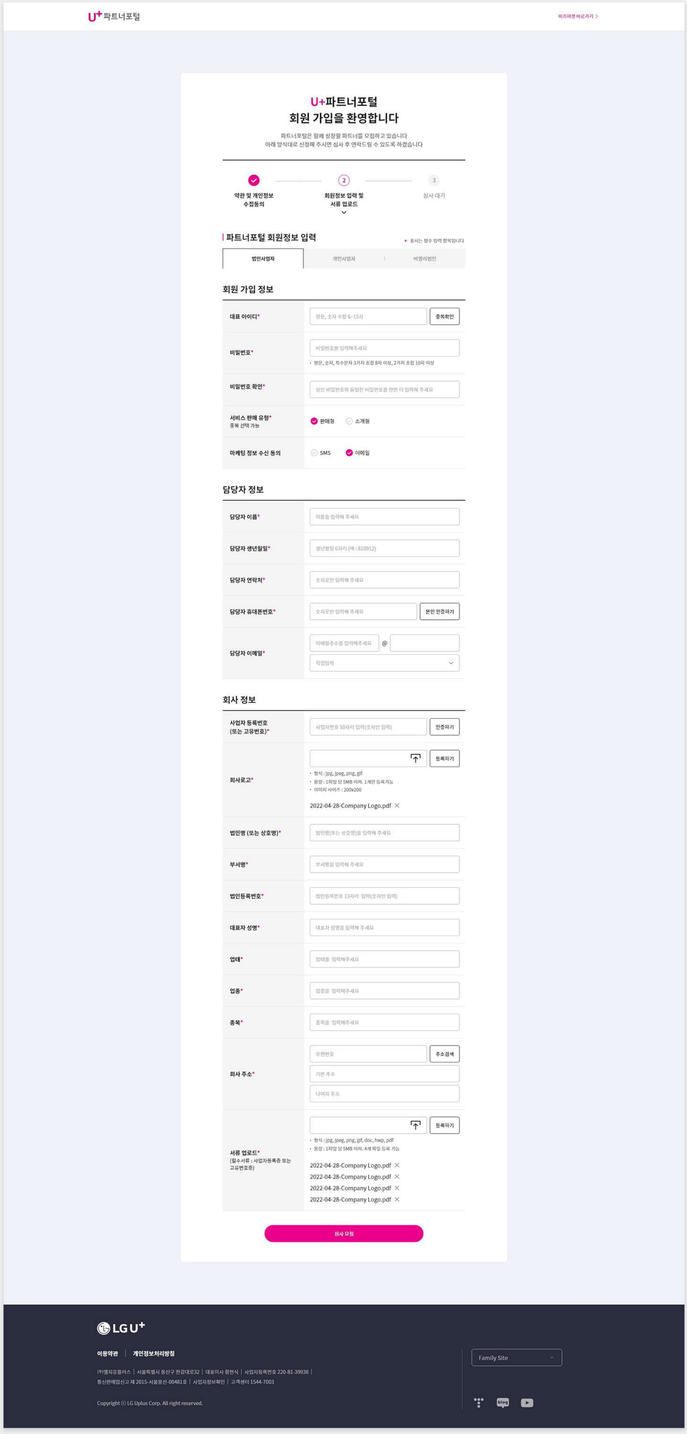

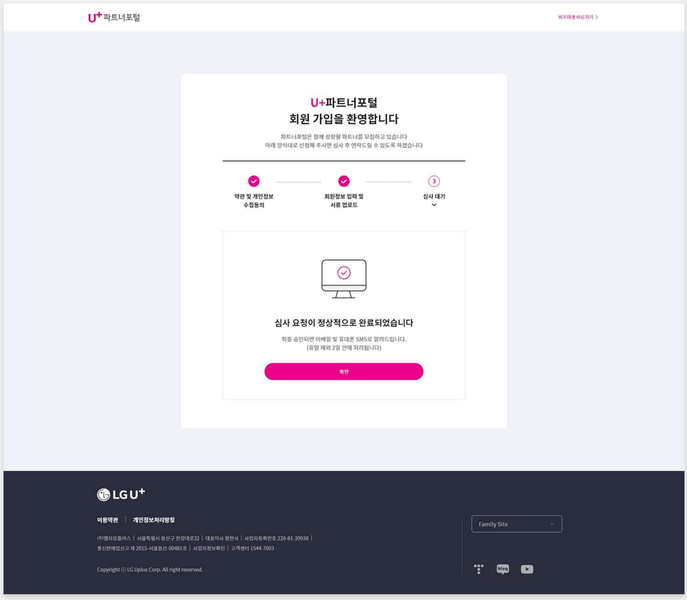

파트너포털
관리자 시스템 구축 - Main

CLIENT	LG유플러스(이다커뮤니티)
작업기간	2022.04 - 2022.07
참여도	100%

LG유플러스의 자회사 이다커뮤니티 솔루션 플랫폼인 비즈마켓의 어드민 시스템. 비즈마켓을 이용하는 고객과 플랫폼 관리자가 사용하는 자사 서비스 관리 시스템을 구축하였다.

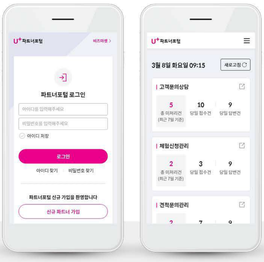

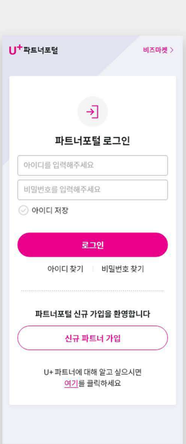

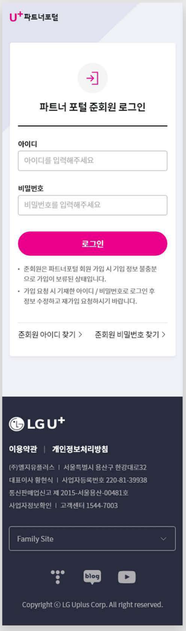

파트너포탈
관리자 시스템 구축 - Sub

CLIENT LG유플러스(이카이로그)
작업기간 2022.04 - 2022.07
참여도 100%

LG유플러스의 자회사 이카이로그의 솔루션 분야인 비즈마켓의 어드민 시스템, 비즈마켓을 이용하는 고객과 원엔톤 관리자가 사용하는 자사 사이트 관리 시스템을 구축하였다.

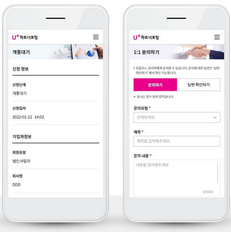

공지사항

찾고 있는 내용을 검색해보세요. 검색

NO	제목	게시일
100	네트워크 개선 작업 안내	2020-09-08
9	[중요] 기업 솔루션 서비스 한정...	2020-09-08
8	네트워크 개선 작업 안내	2020-09-08
7	[중요] 기업 솔루션 서비스 한정...	2020-09-08
6	네트워크 개선 작업 안내	2020-09-08
5	국내 중소기업 솔루션 서비스 한...	2020-09-08
4	네트워크 개선 작업 안내	2020-09-08
3	국내 중소기업 솔루션 서비스 한...	2020-09-08
2	회사 네트워크 개선 작업 안내사...	2020-09-08
1	국내 중소기업 솔루션 서비스 한...	2020-09-08

« ‹ 11 12 13 14 15 › »

LGU+
이용약관 | 개인정보처리방침
(주)엘지유플러스 | 사업자등록번호 용산구 한강대로32
대표이사 황현식 | 사업자등록번호 220-81-39938
통신판매업신고 제 2015-서울용산-00481호
사업자정보확인 | 고객센터 1544-7003
Family Site
Copyright © LG Uplus Corp. All right reserved.

공지사항

50 네트워크 개선 작업 안내 2020-09-08

안녕하세요 유플러스 비즈마켓 입니다.

비즈마켓 서비스 품질을 개선하기 위한 시스템 작업을 아래와 같이 진행 할 예정으로, 작업 시간 동안 U+비즈마켓 일부 서비스 조회 불가 및 서비스 권유이 발생할 수 있사오니 비즈마켓 작업시간내 이용에 참고하시기 바랍니다.

비즈마켓 작업안내
- 작업일시 : 2022년 5월 29일 (토) 22:00 - 5월 29일 (일) 08:00 (한복 시 – 13:00)
- 작업내용 : U+비즈마켓 시스템 작업 개선
- 작업영향도
1) 해당 시간 동안 아래 내용 조회 불가합니다.
- 마상조회, 3개월 납부 조회, 납부내역 조회, 정구서 재발행, 납부정보 (가상계좌,은행,가티시 리스트) 조회
2) 서비스 제기중으로 인한 간헐적인 서비스 권장 발생 수 있습니다. (작업시간 내 순단 발생 가능성 있음)

언제나 고객님께 비즈마켓에서 제공하는 솔루션 최고의 경험을 제공하도록 노력하겠습니다.
감사합니다.

개인내용상세.pdf

< 이전글 비즈마켓 기업 솔루션 기간 할인 프로모...
> 다음글 파트너 포탈 판매자 가이드 업데이트 안내

목록으로

LGU+
이용약관 | 개인정보처리방침
(주)엘지유플러스 | 사업자등록번호 용산구 한강대로32
대표이사 황현식 | 사업자등록번호 220-81-39938
통신판매업신고 제 2015-서울용산-00481호
사업자정보확인 | 고객센터 1544-7003
Family Site
Copyright © LG Uplus Corp. All right reserved.

자주하는 질문

전체 정보 유형보기
찾고 있는 내용을 검색해보세요. 검색

서비스 등록
네트워크 개선 작업 안내 네트워크 개선 작업 안...

장애 / 수수료
네트워크 개선 작업 안내 네트워크 개선 작업 안내 공지 사항입니다.

도메인을 가지고 있다면 웍스 가입 시 기존 도메인을 등록하여 주시기 바랍니다.
이후 메뉴얼을 보시고 구매하신 도메인 사이트에서 변경 작업을 진행하시면 됩니다. 변경이 어려우시면 고객센터에 문의해 주시면 자세한 방법을 안내해 드립니다.

도메인을 가지고 있지 않다면 U+비즈마켓의 "U+호스팅"에서 도메인을 구매할 수 있습니다.

도메인을 가지고 있지 않다면 U+웍스에서 자체 도메인을 제공해 드리며 "회사고유아이디 uplusworks.co.kr" 형태로 제공해 드립니다. 즉, 회사 고유아이디를 realworld 라고 하신다면 이메일 주소는 gdhong@realworld.uplusworks.co.kr 이 됩니다.

U+웍스에서 제공하는 도메인을 사용하다가 이후 회사 고유 도메인 변경도 가능하니 참고하세요.

제안/대장 이용
네트워크 개선 작업 안내 네트워크 개선 작업 안...

서비스 등록
네트워크 개선 작업 안내 네트워크 개선 작업 안...

장애 / 수수료
네트워크 개선 작업 안내 네트워크 개선 작업 안...

« ‹ 11 12 13 14 15 › »

LGU+
이용약관 | 개인정보처리방침
(주)엘지유플러스 | 사업자등록번호 용산구 한강대로32
대표이사 황현식 | 사업자등록번호 220-81-39938
통신판매업신고 제 2015-서울용산-00481호
사업자정보확인 | 고객센터 1544-7003
Family Site
Copyright © LG Uplus Corp. All right reserved.

개통대기

신청 정보

신청단계
개통대기

신청일자
2022-01-12 14:02

가입자정보

회원유형
법인사업자

회사명
DDD

고객 아이디
dlz***

신청번호
ULVE000000000199151

고객번호
500****

가입번호
574******

사업자번호
214-86-87288

법인번호
302-1542358

대표자명
홍길동

담당자명
김나라

연락처
010-7565-5678

주소
서울특별시 용산구 한강대로 32(한강로3가) 유플러스빌딩

상품 정보

서비스명
U+웹웍스

상품명
웹(WEB)형

가입유형
단독가입

수신번호 신청 여부
사용
• 수신번호는 서비스 신청/개통 완료 후 웹웍스 콘솔에서 (webflex.uplus.co.kr)에서 관리자 계정으로 로그인, 관리자 > 수신번호 관리에 접속해서 신청하시기 바랍니다.
• 수신번호 신청 후 정상 연동 시 화이트리스트(1,300원)은 부과되지 않으며 해제시에 정상 처리 약정 기간에 해지한 경우 적용된 수신번호 사용료에 한정하여 금액이 청구됩니다.
• 3개월 해지요청에 수신번호 유금은 050개번호 제공 기준 산정

웍스 예상 최대 발송량
웍스 : 일 400 이내, 일 1000 이내

문자 예상 최대 발송량
문자 : 사용, 일 1000 이내, 일 10000 초과

자유롭게 웹웍스웍 신청 여부
미신청
• 자유롭게웹웍스 웍이란 기능+연동(전화/자동등록유교)제외 U+웹웍스로 경험한 유료기능 웹웍스 수신번호 이용료로 50% 할인된 금액으로 이용할 수 있습니다.
• 자유롭게웹웍스 유교표 : 자세히보기 >

수신번호 이용료 약정기간
2년 (10% 할인)
• 약정기간 할인은 수신번호 이용료제한 적용되며 약정할인에 해선 이용료는 수신번호 신청 및 연동 완료 후 첫 구서에서 확인 가능합니다.

결합상품 (관련가입번호)
결합할인 미존재
• U+ 기업서비스 중 해당하는(지전 수신번호)로가 추가할인합니다.
• 결합할인 대상 상품 : 오피스넷, 전화회선, 050, 사내전화, 웹팩스, 그룹웨어, 호스팅 등

U+웹웍스 관리자 아이디
WCKV

사업자 등록첨부
XXX.png

가입유형
단독가입

신청계정수
22

약정기간
무약정

부가 서비스 정보

부가 서비스
멀티도메인 - 월 5,500 원
오피스 용량증설 – 월 11,000원(50Gb), 5 GB, 10 개

부가 서비스
휴대폰 앱 – 월 1,100원(1계정당), 5 계정
휴대폰 앱 – 월 1,100원(1계정당), 5 계정
휴대폰 앱 – 월 1,100원(1계정당), 5 계정
휴대폰 앱 – 월 1,100원(1계정당), 5 계정
휴대폰 앱 – 월 1,100원(1계정당), 5 계정
휴대폰 앱 – 월 1,100원(1계정당), 5 계정

부가 서비스
보안 장비 – 월 96,800 원
PoE8 포트 – 월 27,500 원

부가 서비스
계정 추가 – 월 5,500 원(월 1계정) , 5 계정
용량 증설 – 월 333,000 원(월 1TB), 5 TB

월 납부금액 정보

월 납부금액
월 **2,318,800** 원 (부가세 포함)

상품요금
15만 (531,300원)

할인 요금
- 약정기간 : 무약정
- 결합할인 : 5% 주가 할인

부가 서비스 요금
1,156,987원
- 계정 추가 (5계정) – 용량증설 (5 TB)

개통 접수하기
목록

LGU+
이용약관 | 개인정보처리방침
(주)엘지유플러스 | 사업자등록번호 용산구 한강대로32
대표이사 황현식 | 사업자등록번호 220-81-39938
통신판매업신고 제 2015-서울용산-00481호
사업자정보확인 | 고객센터 1544-7003
Family Site
Copyright © LG Uplus Corp. All right reserved.

1:1 문의하기

• 유플러스 관리자에게 문의할 수 있습니다. 문의에 대한 답변은 '답변 확인하기' 에서 확인 가능합니다.

문의하기 | 답변 확인하기

• 표시는 필수 입력 항목입니다.

문의유형 *
선택해 주세요

제목 *
제목을 입력해 주세요

문의 내용 *
내용을 입력해 주세요
0/3000

파일 첨부 (4개까지 등록 가능)
등록하기
• 형식 : jpg, jpeg, png, gif, doc, hwp, pdf
• 용량 : 파일당 5MB 이하
어떤파일.txt ✕
또 어떤파일.txt ✕
그리고 또 어떤파일.txt ✕

개인 정보 수집 및 이용에 대한 안내 (필수) *

제 1 조 (목적)
본 약관은 주식회사 LG유플러스(이하 "회사")가 운영하는 U+비즈마켓 서비스(이하 "서비스")를 이용함에 있어 필요한 그 이용조건 및 절차에 관한 사항을 정함을 목적으로 합니다.

제 2조 (용어의 정의)
본 약관에서 사용하는 용어의 정의는 다음 각 호와 같습니다.

1. "서비스"란 "회사" 에서 제공하는 웍스 서비스, 근무시간관리서비스, 문서중앙화서비스, 오피스365서비스, 협업에일대문제 서비스, 트라이안에이에이서비스, 온스팀서비스 등의 기업서비스이라 "기업서비스"가 인터 및 서비스 이용 신청 등을 제공하는 서비스를 말합니다.

개인정보 수집 및 이용 안내에 동의합

문의하기

LGU+
이용약관 | 개인정보처리방침
(주)엘지유플러스 | 사업자등록번호 용산구 한강대로32
대표이사 황현식 | 사업자등록번호 220-81-39938
통신판매업신고 제 2015-서울용산-00481호
사업자정보확인 | 고객센터 1544-7003
Family Site
Copyright © LG Uplus Corp. All right reserved.

1:1 문의하기

• 문의에 대한 답변을 확인할 수 있습니다.

문의하기 | 답변 확인하기

문의 내역

정산 금액이 좀 이상한것 같네요. 확인 부탁드립니다.

문의 유형 정산
문의 일시 2021-02-22 15:45
첨부 파일 개선내용상세.pdf

안녕하세요
솔루션 업체 OO 입니다.

이번달 정산이 입금되었는데, 좀 이상한데요..
확인 부탁드립니다.

답변 내역

답변 일시 2021-02-22 15:45

안녕하세요
유플러스 비즈마켓 운영자입니다.

귀사의 2021년 11월 판매 금액은 OOO 이고, 총 수수료는 OOO 로 확인됩니다.

목록으로

LGU+
이용약관 | 개인정보처리방침
(주)엘지유플러스 | 사업자등록번호 용산구 한강대로32
대표이사 황현식 | 사업자등록번호 220-81-39938
통신판매업신고 제 2015-서울용산-00481호
사업자정보확인 | 고객센터 1544-7003
Family Site
Copyright © LG Uplus Corp. All right reserved.

파트너포털
관리자 시스템 구축 - Sub

CLIENT	LG유플러스(미디어로그)
작업기간	2022.04 - 2022.07
참여도.	100%

LG유플러스의 자회사 미디어로그의 솔루션 플랫폼인 비즈마켓의 어드민 시스템. 비즈마켓을 이용하는 고객과 플랫폼 관리자가 사용하는 자사 서비스 관리 시스템을 구축하였다.

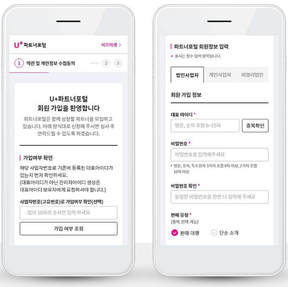

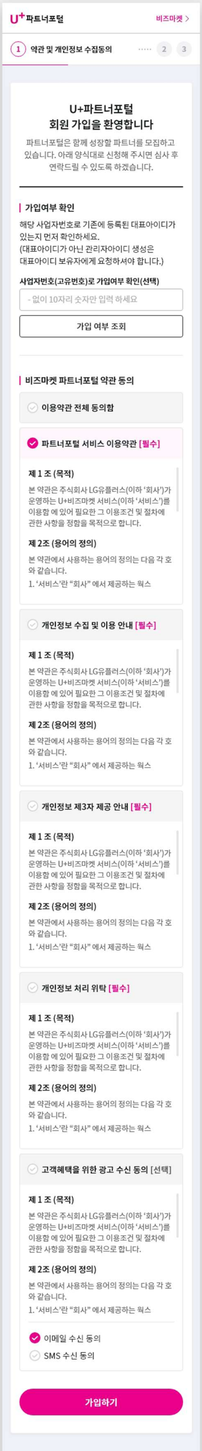

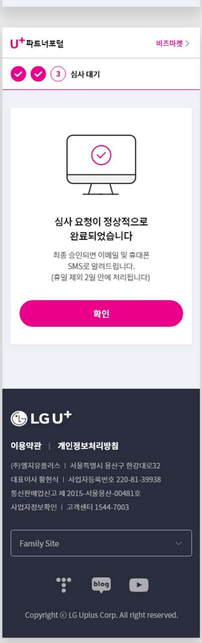

솔라리언트 웹사이트 디자인 리뉴얼 (Main)

CLIENT 솔라리언트
작업기간 2020. 04 - 2020.08
참여도 100% 개인 작업

일루미나리안의 모회사인 솔라리언트사의 웹사이트 리뉴얼 프로젝트로 UI·UX 기획부터 디자인까지 담당하였으며, 실사 이미지를 활용하여 전체적으로 깔끔한 느낌으로 작업하였다.

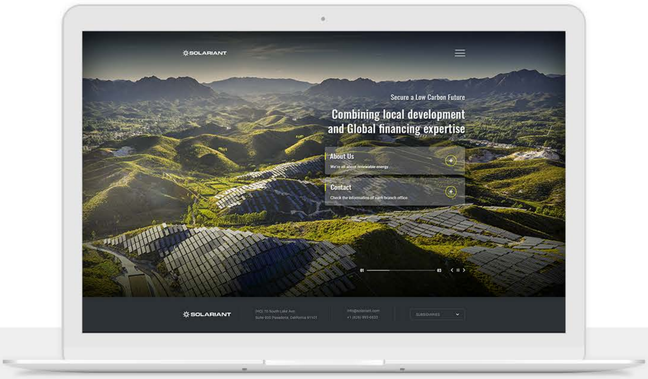

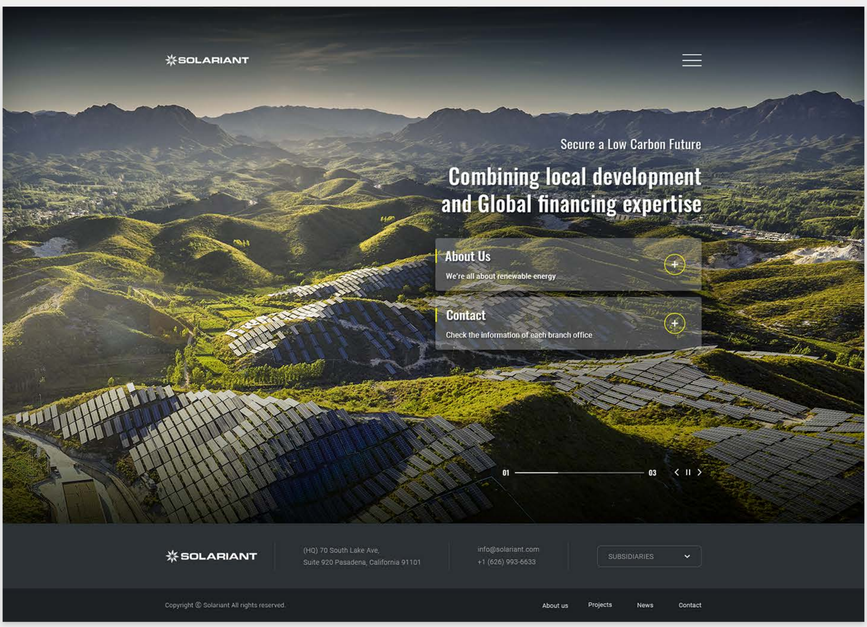

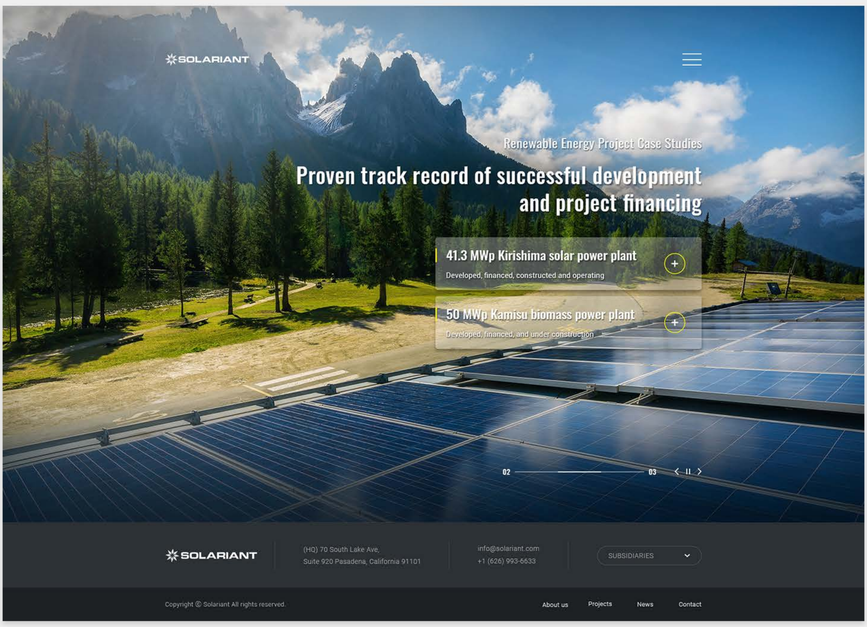

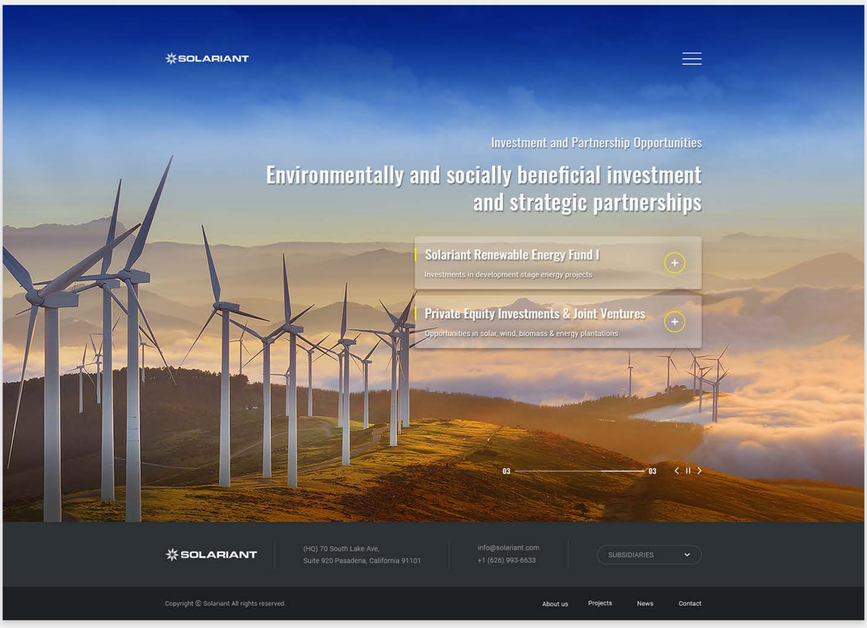

솔라리언트 모바일 웹 디자인 리뉴얼 (Main)

CLIENT 솔라리언트

작업기간 2020. 04 - 2020.08

참여도 100% 개인 작업

일루미나리안의 모회사인 솔라리언트사의 웹사이트 리뉴얼 프로젝트로 UI·UX 기획부터 디자인까지 담당하였으며, 실사 이미지를 활용하여 전체적으로 깔끔한 느낌으로 작업하였다.

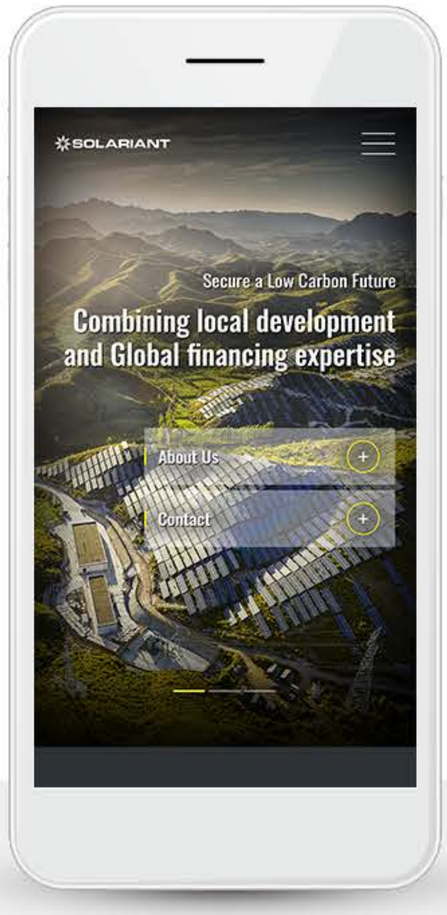

솔라리언트 웹사이트 디자인 리뉴얼 (Sub)

CLIENT 솔라리언트
작업기간 2020. 04 - 2020.08
참여도 100% 개인 작업

일루미나리안의 모회사인 솔라리언트사의 웹사이트 리뉴얼
프로젝트로 UI·UX 기획부터 디자인까지 담당하였으며,
실사 이미지를 활용하여 전체적으로 깔끔한 느낌으로 작업하였다.

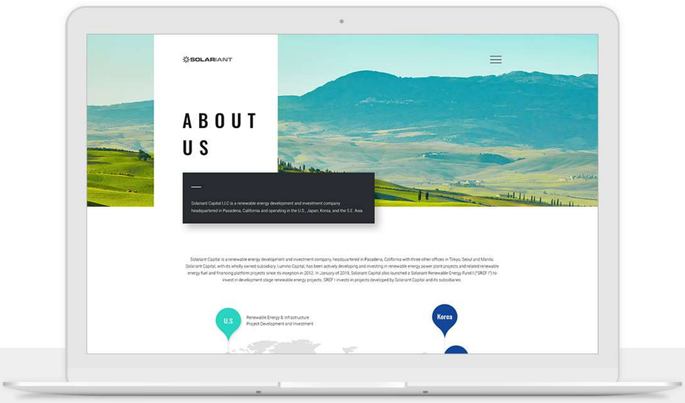

솔라리언트 웹사이트 디자인 리뉴얼 (Sub)

CLIENT 솔라리언트
작업기간 2020. 04 - 2020.08
참여도 100% 개인 작업

일루미나리안의 모회사인 솔라리언트사의 웹사이트 리뉴얼
프로젝트로 UI·UX 기획부터 디자인까지 담당하였으며,
실사 이미지를 활용하여 전체적으로 깔끔한 느낌으로 작업하였다.

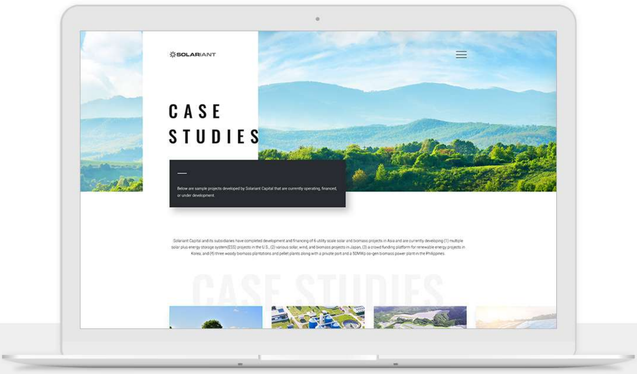

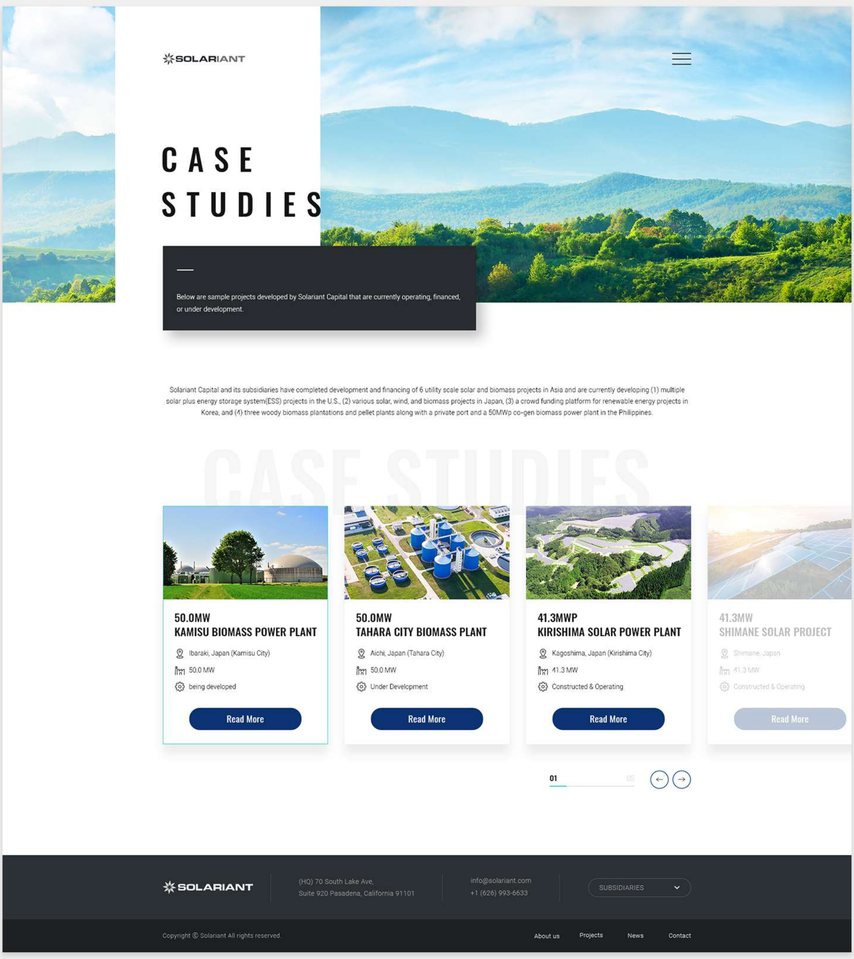

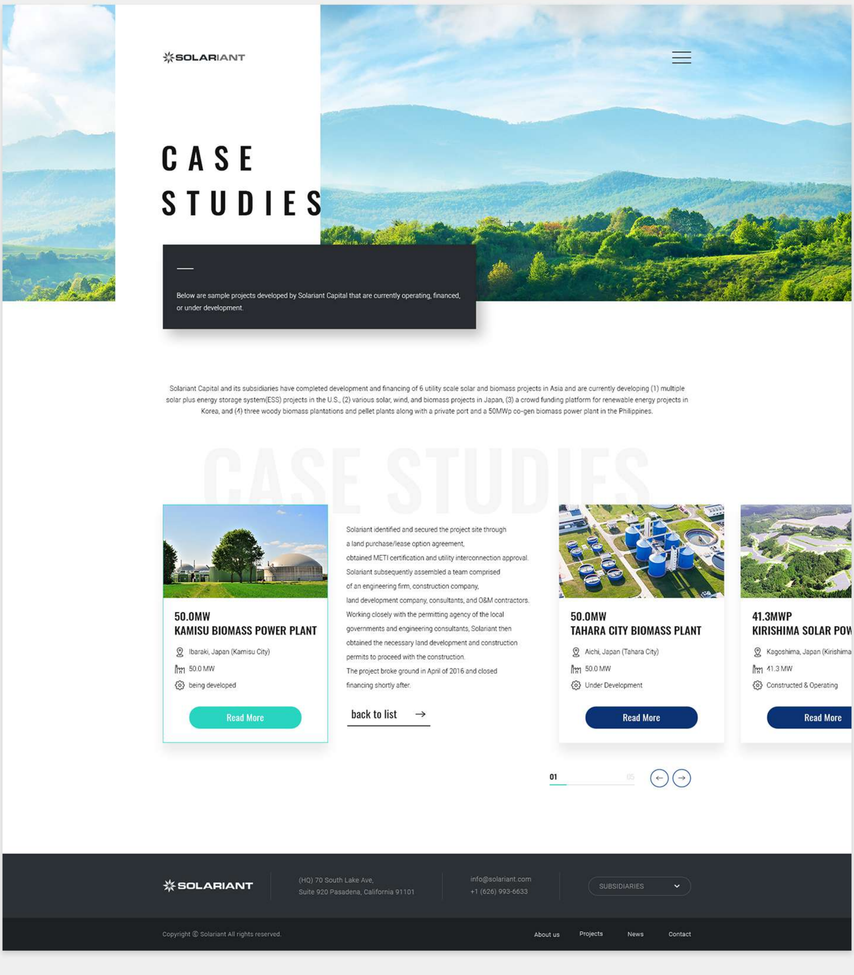

솔라리언트 웹사이트 디자인 리뉴얼 (Sub)

CLIENT 솔라리언트

작업기간 2020. 04 - 2020.08

참여도 100% 개인 작업

일루미나리안의 모회사인 솔라리언트사의 웹사이트 리뉴얼 프로젝트로 UI·UX 기획부터 디자인까지 담당하였으며, 실사 이미지를 활용하여 전체적으로 깔끔한 느낌으로 작업하였다.

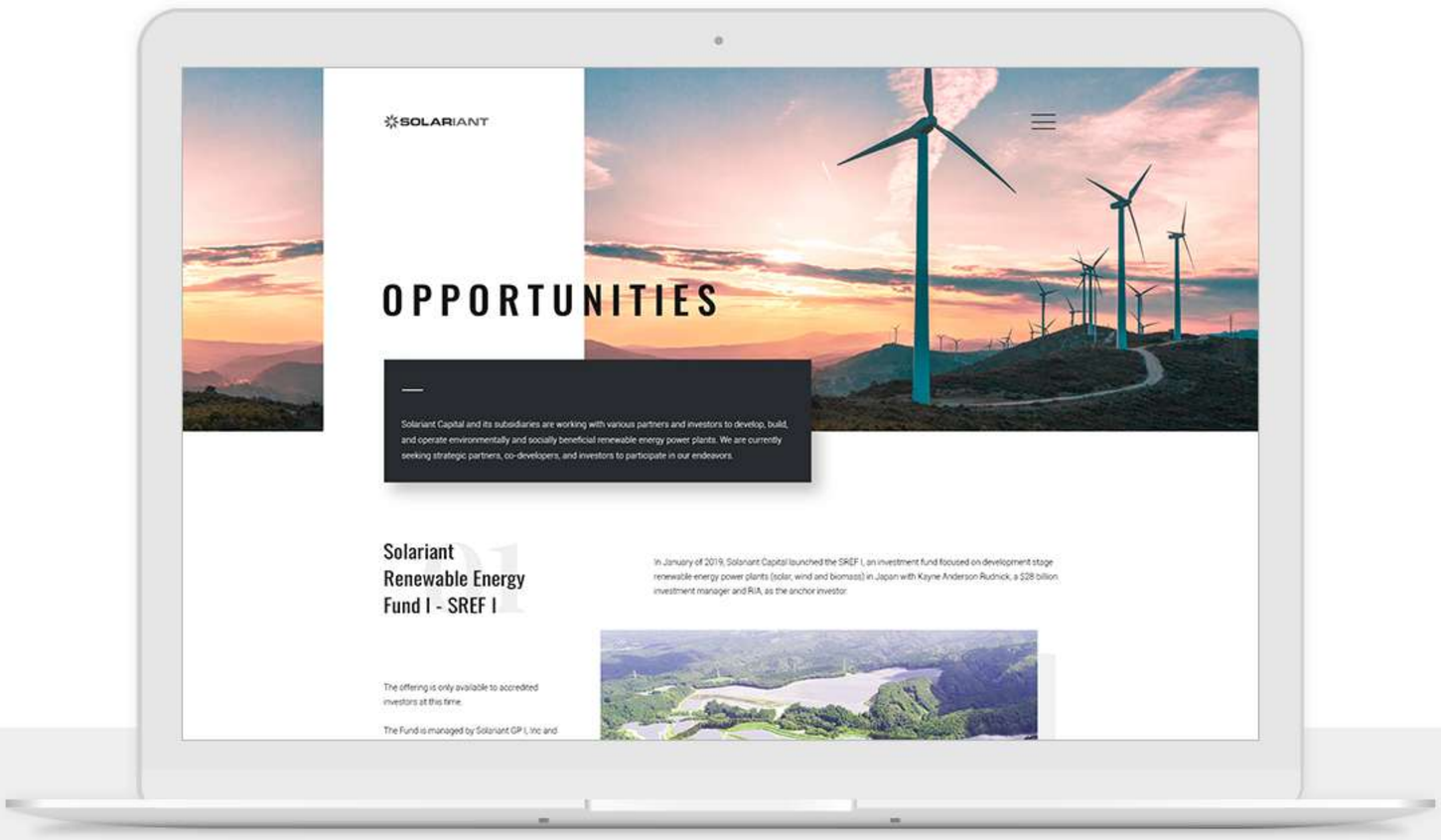

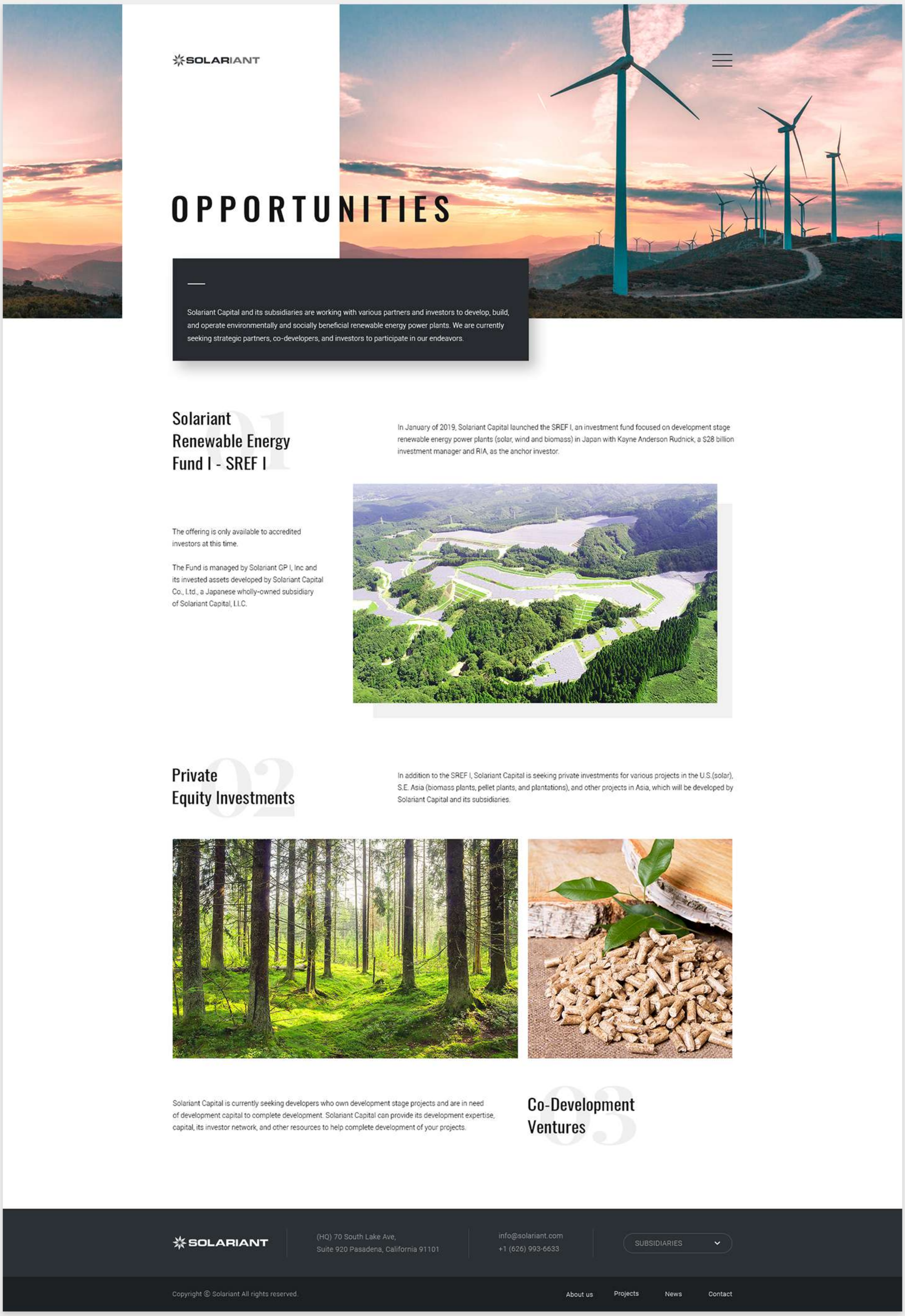

솔라리언트 웹사이트 디자인 리뉴얼 (Sub)

CLIENT 솔라리언트
작업기간 2020. 04 - 2020.08
참여도 100% 개인 작업

일루미나리안의 모회사인 솔라리언트사의 웹사이트 리뉴얼 프로젝트로 UI·UX 기획부터 디자인까지 담당하였으며, 실사 이미지를 활용하여 전체적으로 깔끔한 느낌으로 작업하였다.

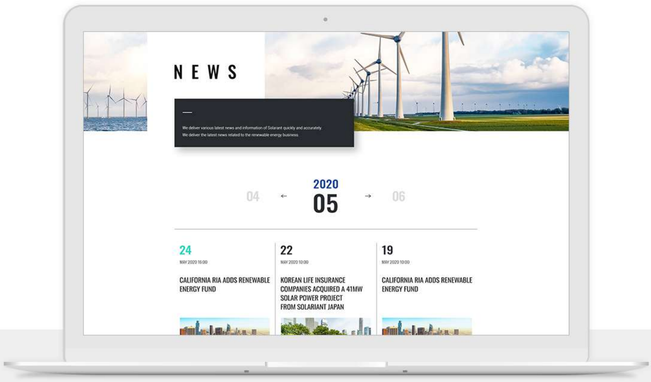

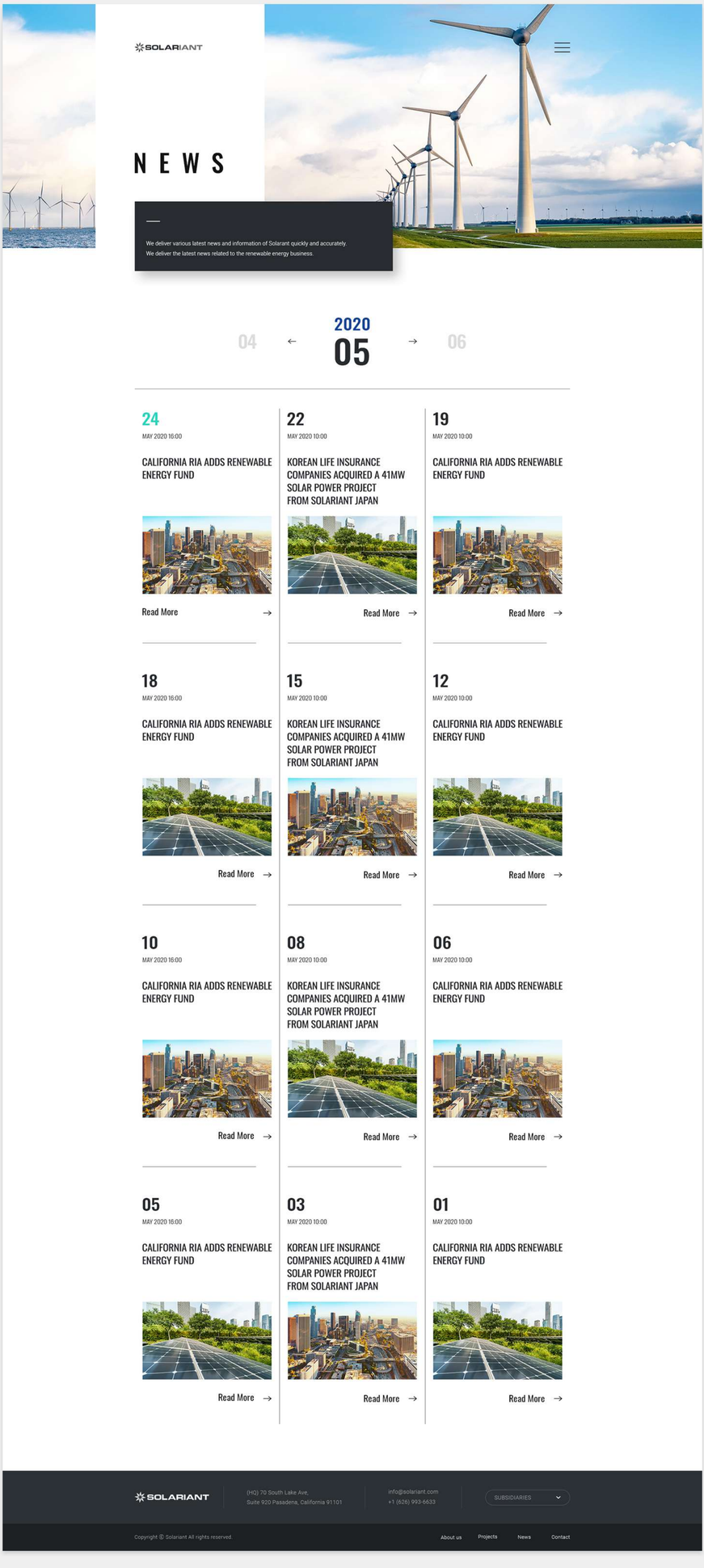

솔라리언트 모바일 웹 디자인
리뉴얼 (Sub)

CLIENT 솔라리언트
작업기간 2020. 04 - 2020.08
참여도 100% 개인 작업

일루미나리안의 모회사인 솔라리언트사의 웹사이트 리뉴얼
프로젝트로 UI·UX 기획부터 디자인까지 담당하였으며,
실사 이미지를 활용하여 전체적으로 깔끔한 느낌으로 작업하였다.

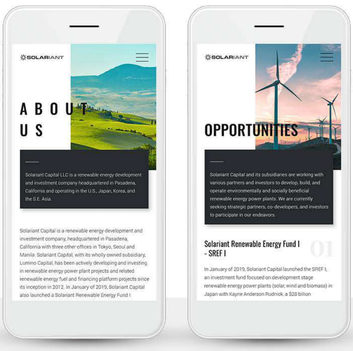

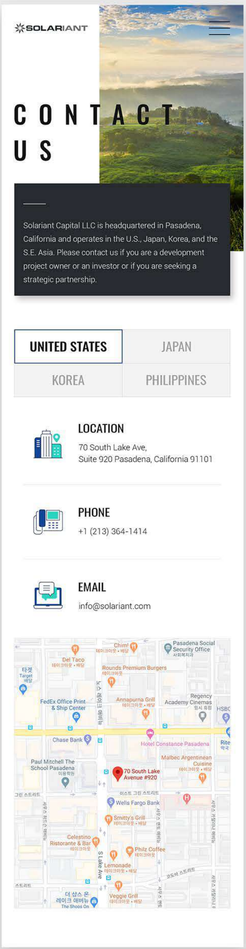

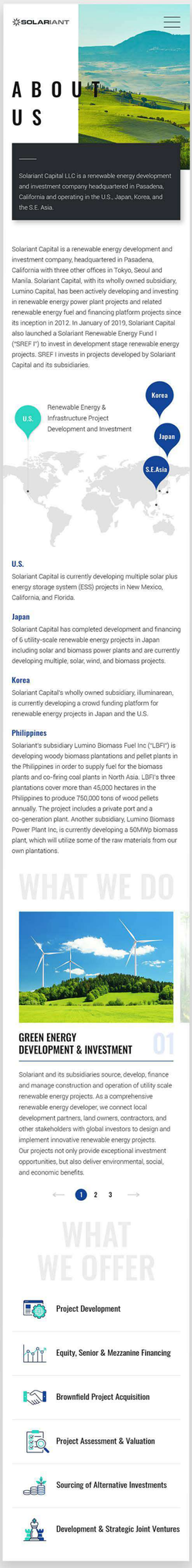

나눔재무컨설팅
웹 랜딩페이지 디자인

CLIENT 나눔재무컨설팅

작업기간 2019. 05

참여도 100% 개인 작업

금융컨설팅업체인 나눔재무컨설팅의 대출제도에 관한 웹 랜딩 페이지로, 가급적 텍스트를 줄이고 일러스트와 인포그래픽을 사용하여 사용자가 내용을 쉽게 이해할 수 있도록 작업하였습니다.

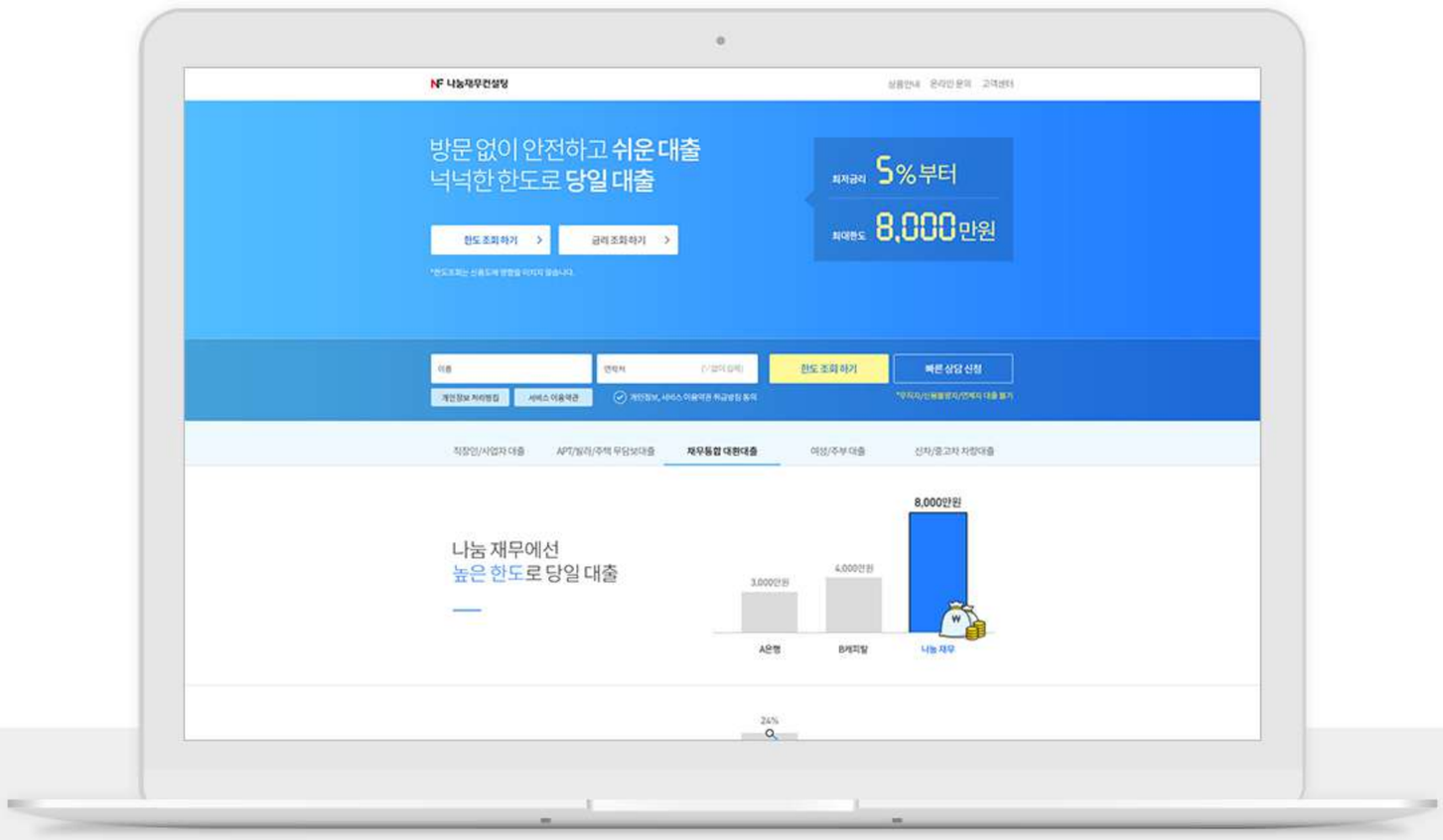

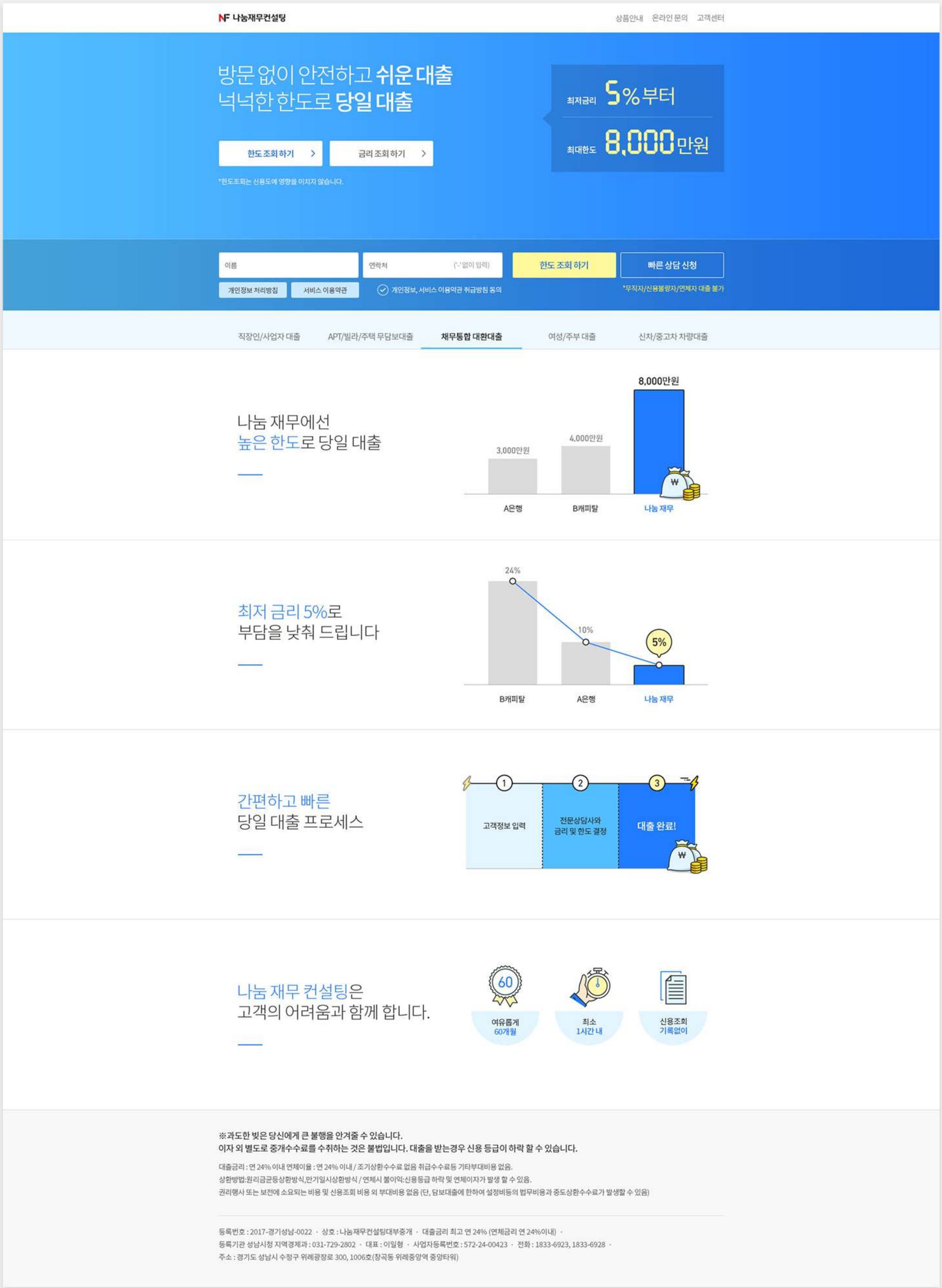

나눔재무컨설팅
모바일 랜딩페이지 디자인

CLIENT 나눔재무컨설팅
작업기간 2019. 05
참여도 100% 개인 작업

금융컨설팅업체인 나눔재무컨설팅의 대출제도에 관한 웹 랜딩
페이지로, 가급적 텍스트를 줄이고 일러스트와 인포그래픽을
사용하여 사용자가 내용을 쉽게 이해할 수 있도록 작업하였습니다.

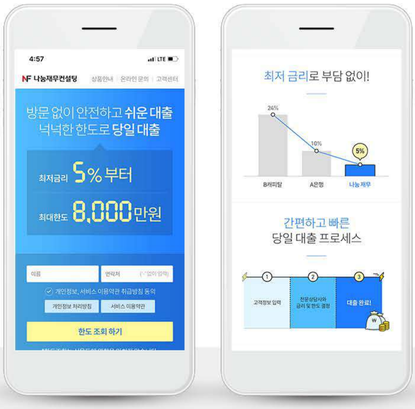

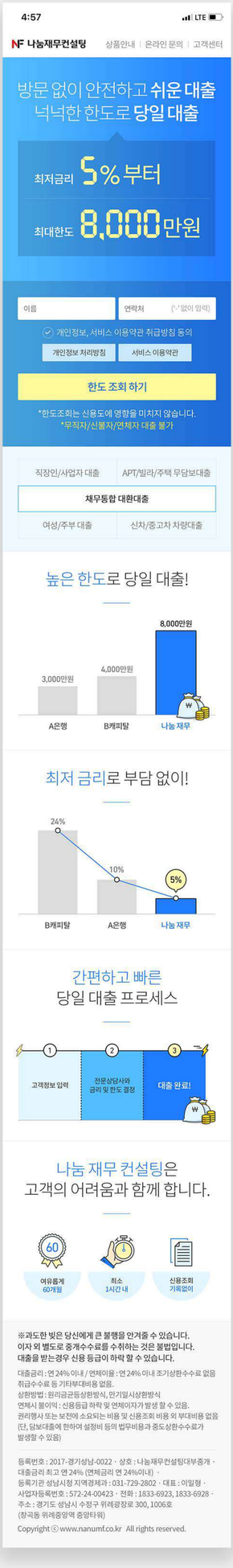

아이엔써러(iAnswerer) 웹사이트 디자인 리뉴얼

CLIENT 아이엔써러(iAnswerer)
작업기간 2018. 07
참여도 100% 개인 작업

언어학습 서비스인 아이엔써러(iAnswerer)의 웹사이트 리뉴얼 프로젝트로, 서비스에 대한 내용이 사용자에게 잘 전달될 수 있도록 가독성 있는 레이아웃에 초점을 맞추어 작업하였습니다.

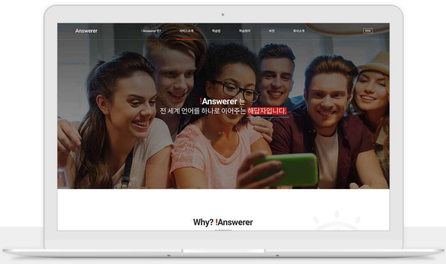

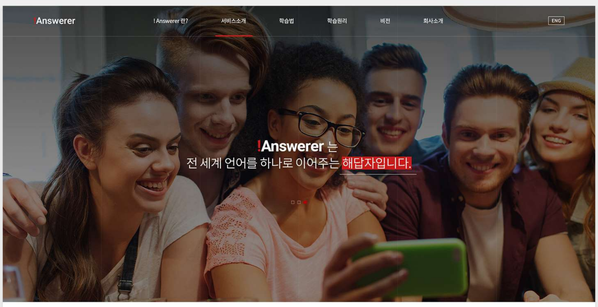

Why? !Answerer

아이엔써러

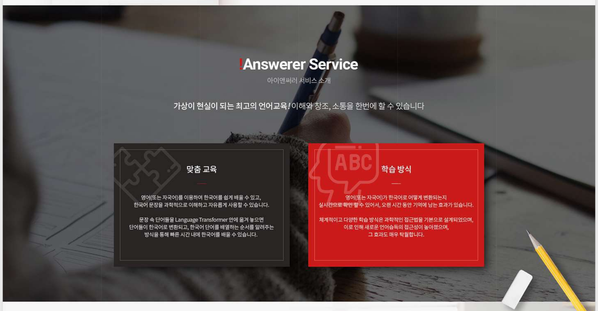

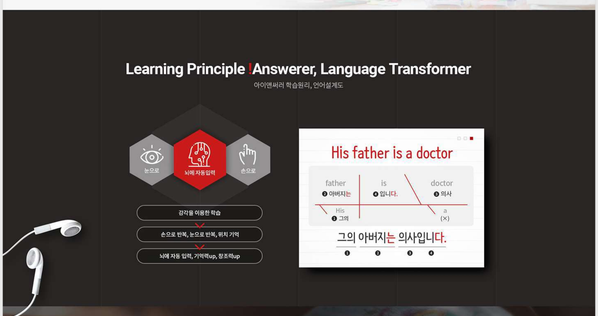

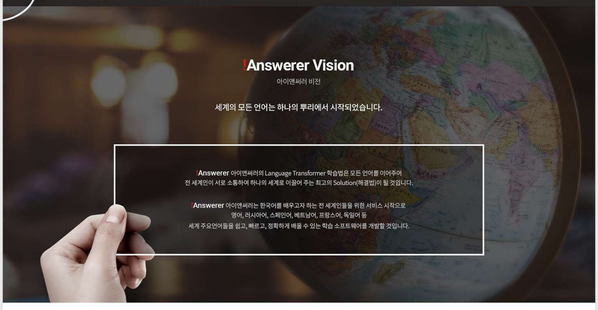

About !Answerer

회사소개

㈜이에스프로코리아의 !Answerer(아이엔써러)는 전 세계인을 위한 한국어 교육 및 세계 주요 언어학습 서비스를 제공하는 회사입니다.
!Answerer(아이엔써러)의 한국어 학습법으로 전 세계인들은 다양한 현장(학교, 군대, 관광, 문화학습 등)이에서 한국어 문화를 이해하며 한국어로 자유롭게 하시스템 할 수 있습니다.

Address. 서울특별시 강남구 역삼로 165(역삼동) 혜성빌딩 6층 Tel. 010-9970-7027 Fax. 0504-135-7017

(주)이에스프로코리아 사업자번호 : 615-81-03017 대표자 : 이찬
Copyright©2018 MIDAS SOFTWORKS. All Rights Reserved.

대한전선
웹 매거진 디자인 01

CLIENT 대한전선
작업기간 2017. 01
참여도 100% 개인 작업

사측과 협력관계를 맺고있는 구내식당업체를 소개하는 페이지로, 일러스트 소스를 사용하여 따뜻하고 안락한 식당이 주는 포근하고 아늑한 느낌이 들 수 있도록 작업하였습니다.

대한전선
웹 매거진 디자인 03

CLIENT 대한전선
작업기간 2017. 01
참여도 100% 개인 작업

현대인의 스마트폰 중독에 대해 이야기하는 페이지로, 독자의 입장에서 자루할 수 있는 내용임을 감안하여 이기자기한 일러스트와 밝은 컬러의 사용으로 컨텐츠에 대한 관심을 유도하였습니다.

대한전선 Vol.349 WINTER

FOCUS PEOPLE NOTE FUN

스마트 체인지

스스로에게 LOGOUT을 허하라!

문자메시지에 즉답을 못 해도, SNS 알람에 빛의 속도로 '좋아요' 버튼을 누르지 않아도, 단체 카톡방에서 한참 동안 대화에 끼지 않아도 아무 일도 일어나지 않는다. 중요한 사생활(?)을 처리하느라 전화 몇 통 못 받았다고 스마트폰에서 누가 튀어나와 때리지 않는다.
그런데 왜??? 우리는 스마트폰을 손에서 놓지 못하는 것일까? 스마트폰, PC 등은 그저 생활을 편리하게 해는 도구에 불과한데 말이다. 아침 에 눈을 뜨자마자 시작되어 잠이 드는 그 순간까지 디지털 세상에 '로그인' 하고 있는 이 상황, 분명 뭔가 좀 달라져야 한다.

우리는 무엇을, 어떻게 변화시켜야 할 것인가?

DIGITAL SEPARATION ANXIETY DISORDER

디지털 분리불안?

이제는 디지털 세상과 완전히 단절된 채 살 수는 없다. 그리고 디지털 의존도에 따른 피로도가 심각한 수준에 이르렀다는 것도 분명하다. 스스로를 바꾸해 주위의 사람들을 관찰해보면 거의 대부분, 경중의 차이는 있지만 '디지털 분리불안' 증세가 있다는 것을 알 수 있다. 딱히 연락 올 곳이 없는데도 스마트폰이 주위에 없으면 불안하고, 괜히 SNS나 카톡을 확인하고, 배터리 방전을 대비해 충전기에 보조배터리까지 챙기는 행동 등은 이제 새삼스럽지 않다.

미래창조과학부의 '2014년 인터넷중독 실태조사'에 따르면 성인 스마트폰 중독위험군은 11.3%로 전년 대비 2.4% 증가했다. 특히 20대 중 1명(19.6%)은 중독 위험군으로 분류됐다. 전체 이용자는 1일 평균 4.2시간(256분), 중독위험군은 5.3시간(318.5분)을 사용한 것으로 집계됐다. 중독위험군의 경우 스마트폰을 한 번 켤 때마다 13분씩 24.5회를 이용한 수준이다.

24시간 중 자는 시간 8시간을 제외하면 깨어 있는 시간 3분의 1을 스마트폰을 만지작거리는 데 쓴 것이다.

이 정도면 애착 대상으로부터 분리될 때 혹은 분리될 것으로 예상될 때 느끼는 불안의 정도가 일상 생활을 위협할 정도로 심하고 지속적인 경우를 뜻하는 분리불안장애(Separation Anxiety Disorder)와 거의 유사할 지경이다.

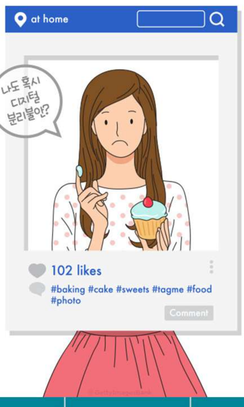

똑똑해진 사회, 그러나 개인은?

디지털 과잉, 스마트폰 중독을 느끼는 대표적인 증상이 이른바 '디지털 치매'다. 우리가 외우는 전화번호가 과연 몇 개나 될까? 심지어 자신의 전화번호도 생각나지 않을 때도 있다. 일본 고노 임상의학연구소는 '7가지 디지털 치매 자가진단법'을 발표했는데, 이 중 한 가지라도 해당된다면 '디지털 치매'를 의심해 볼만하다.

7가지 디지털 치매자가진단법에 따르면 현대의 직장인 중 디지털 치매가 아닌 사람이 거의 없을 것이다. 디지털 중독, 스마트폰 과잉사용의 폐해는 이것만이 아니다.

"호오 스마트쿠스"라 불릴 정도로 스마트폰에 깊이 매몰된 우리는 디지털 감옥에 갇혀 산다고 해도 과언이 아니다. 예전 같으면 시간과 장소의 제약으로 적당히 포기 또는 연기할 만한 업무도 반드시 지금, 여기서 해내야 한다. 도무지 핑계가 없다. 오로지 디지털 감옥에서 벗어날 수 있는 곳이라고는 목욕탕 정도일까? (그것조차 요즘은 방수팩에 담아 목에 걸고 들어갈 수 있다는 슬픈 사실)

7가지 디지털 치매 자가진단법

- ☐ 외우는 전화번호가 회사 관련 번호와 집 번호뿐이다.
- ☐ 주변 사람과의 대화 중 80%를 이메일 또는 메신저로 한다.
- ☐ 전날 먹은 식사 메뉴가 생각나지 않는다.
- ☐ 신용카드 계산서에 서명할 때 말고는 손으로 글씨를 거의 쓰지 않는다.
- ☐ 전에 만났던 적이 있는 사람을 처음 만난 사람으로 착각한 적이 있다.
- ☐ 왜 자꾸 같은 얘기를 하느냐는 지적을 받은 적이 있다.
- ☐ 자동차 네비게이션을 장착한 후로는 지도를 따로 보지 않는다.

자료 : 일본 고노 임상의학연구소

디지털 디톡스 10계명

01. 따분함을 두려워하지 말지어다.
02. 멀티태스킹을 하지 말지어다.
03. '딸랑' (검색 목적을 잊고 인터넷을 헤매는 것)을 하지 말지어다.
04. 운전 중에는 문자를 하지 말지어다.
05. 안식일에는 스크린 사용을 금할지어다.
06. 침실은 미디어 금지 구역으로 유지할지어다.
07. 이웃의 업그레이드를 탐하지 말지어다.
08. 계정은 '비공개'로 설정할지어다.
09. 저녁식사 자리에 미디어를 가져오지 말지어다.
10. 미디어에 저녁식사를 가져오지 말지어다.

자료 : 〈로그아웃에 도전한 우리의 겨울〉 中

디지털 노예해방 선언, 우리에게 로그아웃을 허하라

스마트폰과 PC의 발달로 생활은 편리해졌고 업무 효율도 크게 늘어났다. 그러나 생각할 시간조차 없이 빠르게 일을 처리 하다 보니 어느새 피로감이 엄청나게 누적되었다. 이런 연유로, 역설적이지만 디지털이 극대화되고 나니 의식적으로 디지털과 멀어지려는 노력, 즉 디지털 디톡스, 디지털 단식, 언플러깅(Unplugging) 등의 노력이 이루어지고 있다. 미국 뉴욕대 미디어 생태학 박사이자 시사해설가인 수잔 모사트(Susan Maushart)의 저서 〈로그아웃에 도전한 우리의 겨울〉에는 일상생활에서 할 수 있는 '디지털 디톡스' 방법이 나온다. 실천해볼 만한 10계명이다. (왼쪽 참조)

어떤가? 실천할 만하지 않은가? 10가지가 좀 버겁다면 미국 워싱턴포스트가 제안한 5가지 방법을 실천해보는 것도 좋겠다.

디지털 로그아웃을 위한 5가지 방법

01. 침대로 스마트폰을 가져가지 말 것
02. 이메일 계정을 수시로 확인하지 말 것
03. SNS와 모바일 메신저의 '알람' 기능을 꺼놓을 것
04. 스마트폰이나 컴퓨터 화면 대신 종이책을 볼 것
05. 온라인 접속 시간을 측정해 통제할 것

자료 : 워싱턴포스트

ⓒGettyImagesBank

SK건설 [스카이즈] 웹 매거진 디자인 01

CLIENT SK건설
작업기간 2017. 02
참여도 100% 개인 작업

2017년의 트렌드 중 하나였던 미니멀라이프에 대해 소개하는 웹이지로, 레이아웃이나 이미지 소스 등을 심플하고 간결함을 추구하는 삶이라는 주제에 맞추어 배치하여 작업하였습니다.

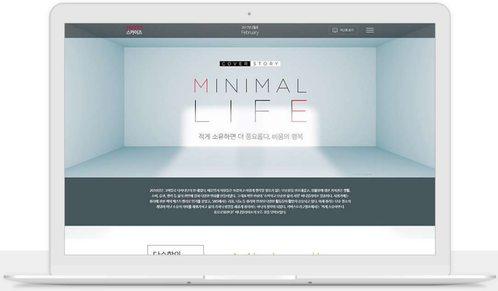

스카이즈
2017년 2월호
February
지난호 보기
COVER STORY
MINIMAL
LIFE
적게 소유하면 더 풍요롭다, 비움의 행복
2016년은 '고민고 다양한 가구 생산'과 '제인가게 이라는 작은 이야기 이야기 이야기

SK건설 [스카이즈] 웹 매거진 디자인 03

CLIENT SK건설
작업기간 2017. 02
참여도 100% 개인 작업

사내 구성원이 다녀온 여행지에 대해 소개하는 페이지로, 여행지에서 찍은 사진과 현지 관광지 이미지들을 사용하여 여행의 가치라는 주제를 부각하고 여행이 주는 휴식과 추억의 정서를 강조하여 작업하였습니다.

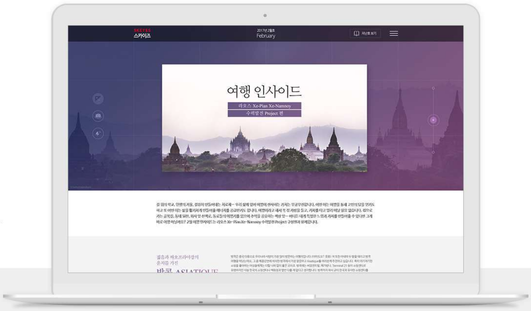

길 위의 학교, 인생의 가장, 감동이 만들어내는 치료제 — 우리 삶에 있어 여행이 선사하는 가치는 무궁무진하답니다. 이번 여는 여행을 통해 고민의 답을 얻기도 하고 또 이번 여는 삶을 활기게 변화이를 매니저를 공급받기도 합니다. 여행에서 고 새 로 전 개방을 접고, 거대를 타고 멀리 떠난 없도 있어요. 힘으로 가는 공적김, 돈내 닭은, 뭐서 또 산책로, 동료들이 여행기를 읽으며 추억을 공유하는 책상 앞 — 여다든 내게 특별한 느낌과 거리를 만들어줄 수 있다면 그게 바로 여행 약님려요? 2월 여행 인사이드는 라오스 Xe-Pian Xe-Namnoy 수력발전 Project 구성현과 함께합니다.

칠음과 짜오프라야강의 운치를 가진
방콕 ASIATIQUE

방콕은 출국 다음으로 우리나라 사람이 가장 많이 방문하는 여행지입니다. 이러니도로? 물론! 저 포한 아라와 두 명물 대리고 방콕 여행을 떠나는데요. 그 중 매혹인번에 하지만 방콕에서 가장 생명하고 Asiatique를 여러분께 추천하고 싶습니다. 특히 야기차기만 소탕을 좋아하는 여성들에게는 다른 나라 없이 좋은 곳이다. 방콕에는 세인인인도, 제기장소, Terminal 21 등이 소탕으로 유명하지만 이날 한국의 소탕하고 백화점 개장 다음 개 있고 오픈합니다. 방콕의 처음 이사 관리자 유사한 소탕장 이름 있어요? 아니요 한국의 소탕장 이름 있어요? 아니요 한국을 좋은 느낌 수 있는 가장 좋은 이탈리 소탕을 처음에게 구입할 수 있으며, 저렴한 먹거리가 풍성하기에 우리들 수 있으며, 저렴한 먹거리가 풍성하기에 우리 구입장에게 강력히 추천합니다. 특히 overfood특은 이국적인 재미거리 여러, 그리고 감번의 분위를 마음껏 즐길 수 있는 최적의 장소입니다.

Dam 구간 원오소장 유재균 부장

황금의 땅, 지구에서 가장 순수한 곳, 시간이 멈춘 먹어지니라. 옮남의 불교 문화의 중심지 — 다양한 수어이인한 황색의 해탈을 접할 수 있는 매혹적인 나라가 바로 미얀마입니다. 그러나 아름다운 자연 풍경과 순박한 사람들과 달리 미얀마에는 국경에는 인도차이나 8개의 국가가 있기 있습니다. 1948년 영국의 식민에서 벗어나 현한 '버마연방(Union of Burma)'이라는 국명을 두고 이후 군사 정부에서 개정한 미얀마연방공화국(The Republic of the Union of Myanmar)로 더 잘 알려졌기 때문인데요. 미얀마의 언어와 먹거리를 존중하는 국가의 경우 '미얀마/버마' 를 혼용해 사용하기도 합니다. 미얀마에는 국명 개혁가 미얀마의 그대가를 상징하는 양이고, 주와 과의 사랑임이 숨어있는 미얀마의 다채로운 관광지 한번쯤은 한 번 가보시기 한 번 방문해보기 합니다. 미얀마의 과거와 현재가 혼재해 있어, 그저 도시를 돌아보는 것만으로도 확연한 이방을 경험할 수 있습니다. 6세기 미얀 양곤항 지역은 작은 항구 불과 불과 100그루 정도 있었지만 불과 불과 이후 양곤 지역은 인구가 많아지고 번창하기 시작하고 1755년 영국 동인도 회사 양곤 지역을 점령하여 지금 양곤의 모습을 만들었다고 합니다.

하이마트
모바일 DM 디자인

CLIENT 하이마트 (Himart)
작업기간 2017. 11
참여도 100% 개인 작업

국내 전자제품 쇼핑몰 '하이마트'의 모바일 DM으로, 해당 달에 주력 상품이었던 김치냉장고를 메인으로 한옥의 장독대를 배경삼아 전체적으로 정갈있고 친근한 분위기의 컨셉으로 작업하였습니다.

신세계 시코르
모바일 DM 디자인

CLIENT 시코르 (CHICOR)
작업기간 2017. 04
참여도 100% 개인 작업

신세계 브랜드의 뷰티 스토어 '시코르' 의 모바일 DM으로, 발랄함과 세련된 모던함이 있는 분위기로 2-30대 여성들이 주 타겟층임을 감안해 전체적으로 트렌디한 느낌을 유지하며 작업하였습니다.

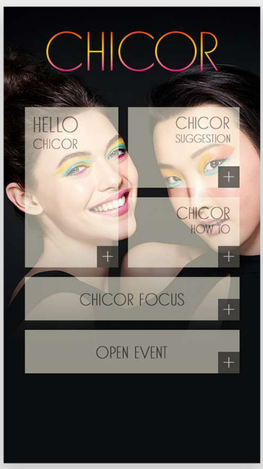

Thank you

Tel. 010-2351-0639
Mail. jb227@naver.com