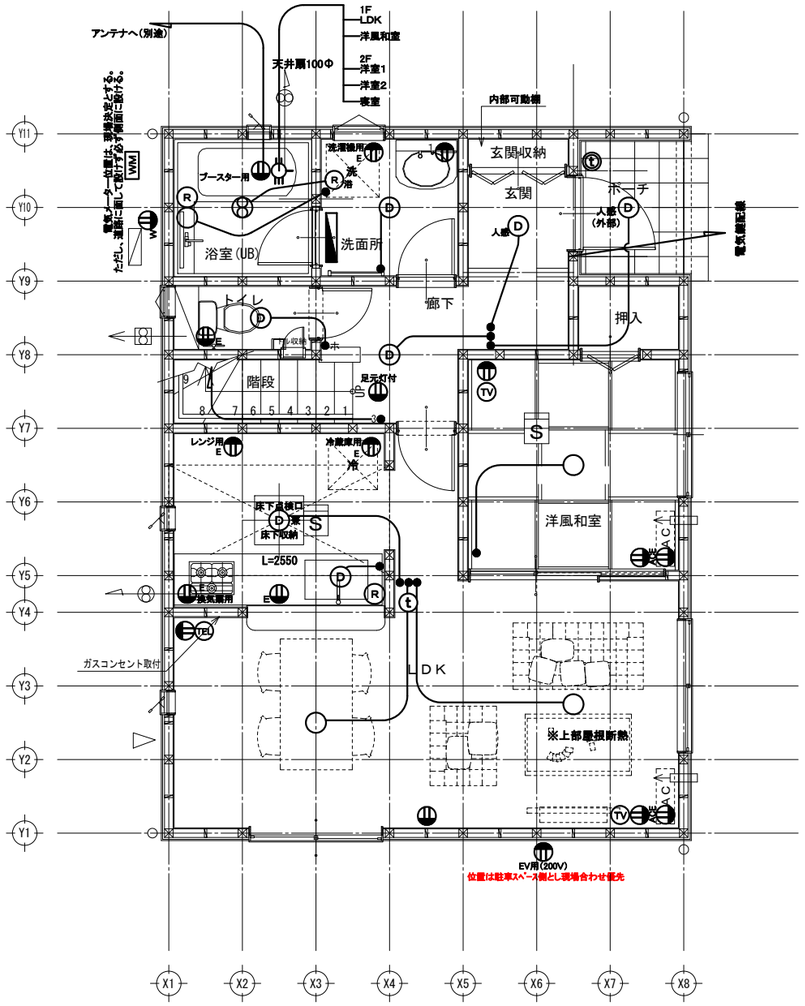
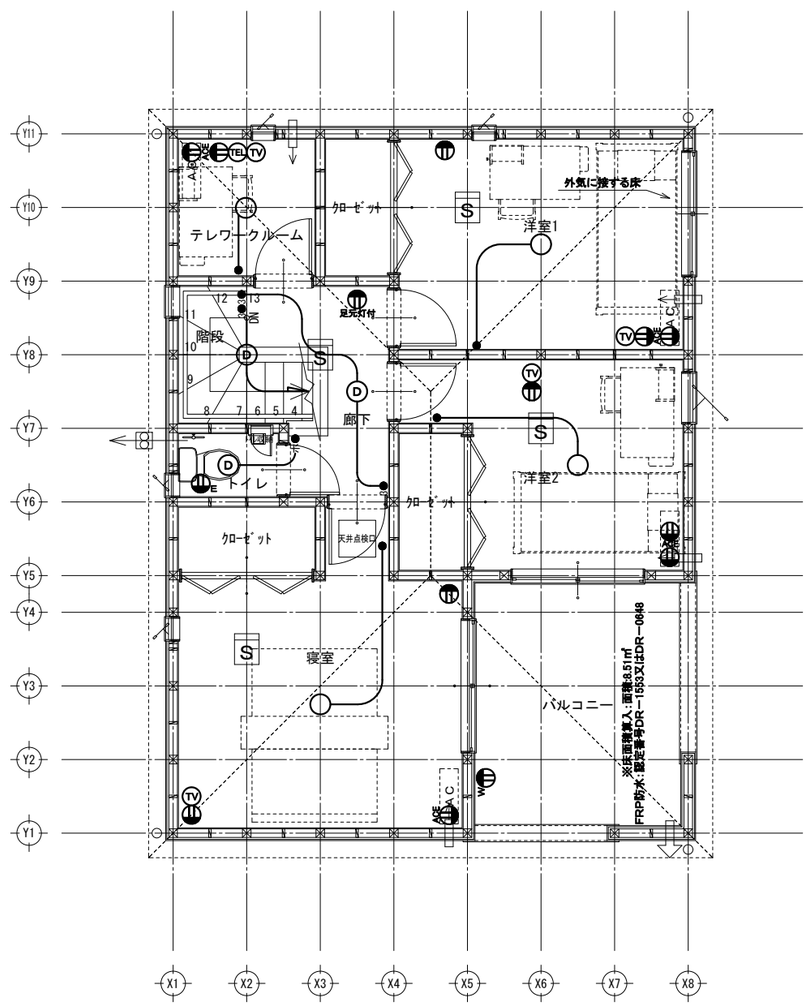


1階　電灯コンセント図　S：1／75



2階　電灯コンセント図　S：1／75

防犯カメラ設置位置は現場決定とする。
門柱設置時、インターフォン位置は門柱に合わせ現場決定優先とする。外部外灯配線についても、門柱有無を判断し施工する事。

凡　例

- 引掛シーリング　※勾配天井およびR勾配天井に設置する場合、工事マニュアルを参照とする
- 天井直付蛍光灯
- D 天井埋込灯　※勾配天井およびR勾配天井に設置する場合、工事マニュアルを参照とする
- （ダウンライト断熱施工用）
- D外部 天井埋込灯
- （ダウンライト防雨型）
- 手元灯（スイッチ付）
- スイッチ
- 3 3路スイッチ
- 赤 ホタルスイッチ
- 人感センサー
- 1 1口コンセント
- 2口コンセント
- E アース付2口コンセント・トイレ、ﾀｵﾙ掛け用
- 足元灯 足元灯付コンセント
- E 洗濯機用
- E 冷蔵庫用 アース付2口コンセント
- E レンジ用 アース付2口コンセント
- W 防水2口コンセント
- AOE エアコン用コンセント（アース付）
- t インターホン（外部）
- t インターホン（内部テレビ付）
- R 給湯器用リモコン
- R浴 浴室乾燥機リモコン
- tel 電話（空配管）
- TV テレビ
- テレビ分配器
- 換気扇
- 分電盤(14+6回路)　※ランドリールーム及び各住戸にはスペースを確保
- WM 積算電力計
- シックハウス対応用換気扇
- S 煙式警報機
- 熱式警報機

特記

- 照明ｽｲｯﾁ高：FL+1200　但し、ﾀｵﾙ掛けと干渉する照明ｽｲｯﾁ高FL+1400　1階階段手摺と干渉する場合FL+1400
- ｺﾝｾﾝﾄ・TEL・TVﾌﾟﾚｰﾄ高 FL+250
- 洗濯機用防水ｺﾝｾﾝﾄ高 FL+1200
- 冷蔵庫用ｺﾝｾﾝﾄ高 FL+1900
- ﾚﾝｼﾞ用ｺﾝｾﾝﾄ高 FL+1200
- 給湯器ｺﾝﾄﾛｰﾗｰ及浴乾ｽｲｯﾁ高 FL+1400
- ｲﾝﾀｰﾌｫﾝ親機高 FL+1450
- ACｺﾝｾﾝﾄ高 ： FL+1900　※2階はFL+1850　※3階はFL+1800
- （半母屋下 ： FL+1650）
- （母屋下 ： FL+1400）
- ﾄﾞｱﾌｫﾝ ： ﾊﾝｽﾞﾌﾘｰﾃﾚﾋﾞﾄﾞｱﾌｫﾝ
- ｽｲｯﾁ ： ﾜｲﾄﾞｽｲｯﾁ
- 火災警報機取付位置　引掛けｼｰﾘﾝｸﾞより500以上
- ｽｲｯﾁ・ｺﾝｾﾝﾄ等の高さは全てﾌﾟﾚｰﾄ芯
- 器具取付位置等は状況により変更する場合あり

変更及特記事項

LDK、和洋室、寝室TVコンセントはジャック付、その他の部屋のTVコンセントは配線済ジャック無しとする。

飯田グループホールディングス
株式会社アーネストワン
検査予約ﾒｰﾙｱﾄﾞﾚｽ：sekkei-kensayoyaku@arnest1.co.jp
株式会社アーネストワン一級建築士事務所　東京都知事登録　第44266号
東京都知事登録　第85868号　二級建築士石澤　順三郎

原図	下川（石澤）	千葉
	設計担当者	営業区分

工事名：千葉市中央区川戸町第3(4期2棟)1号棟

22560600100

図面名：電灯コンセント図　FP:AS南855630－11※桜認定

縮尺　1/75