議案第１９号

市道の認定について

道路法（昭和２７年法律第１８０号）第８条第２項の規定に基づき、下記の路線を市道に認定したいので、議会の議決を求める。

記

整理番号	路線名	起点	終点
1296	十市坪池タワー線	十市字村上 1444番地1地先	十市字古曾 1651番地3地先
5201	篠原若宮線	篠原字若宮 915番地17地先	篠原字若宮 915番地20地先

令和７年１２月５日提出

南国市長　平山　耕三

認　　定

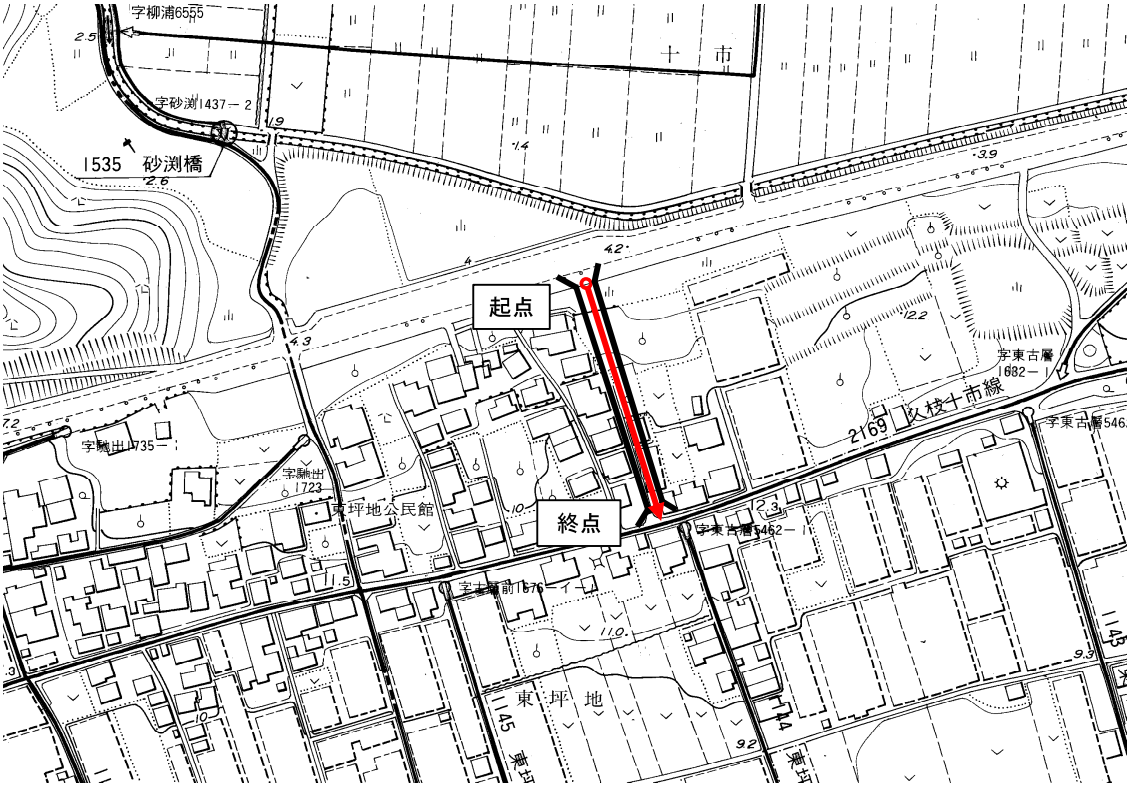

整理番号	路　線　名	起　　点	終　　点
1296	十市坪池タワー線	十　市　字　村　上 1444 番 地 1 地 先	十　市　字　古　曾 1651 番 地 3 地 先

認　　定

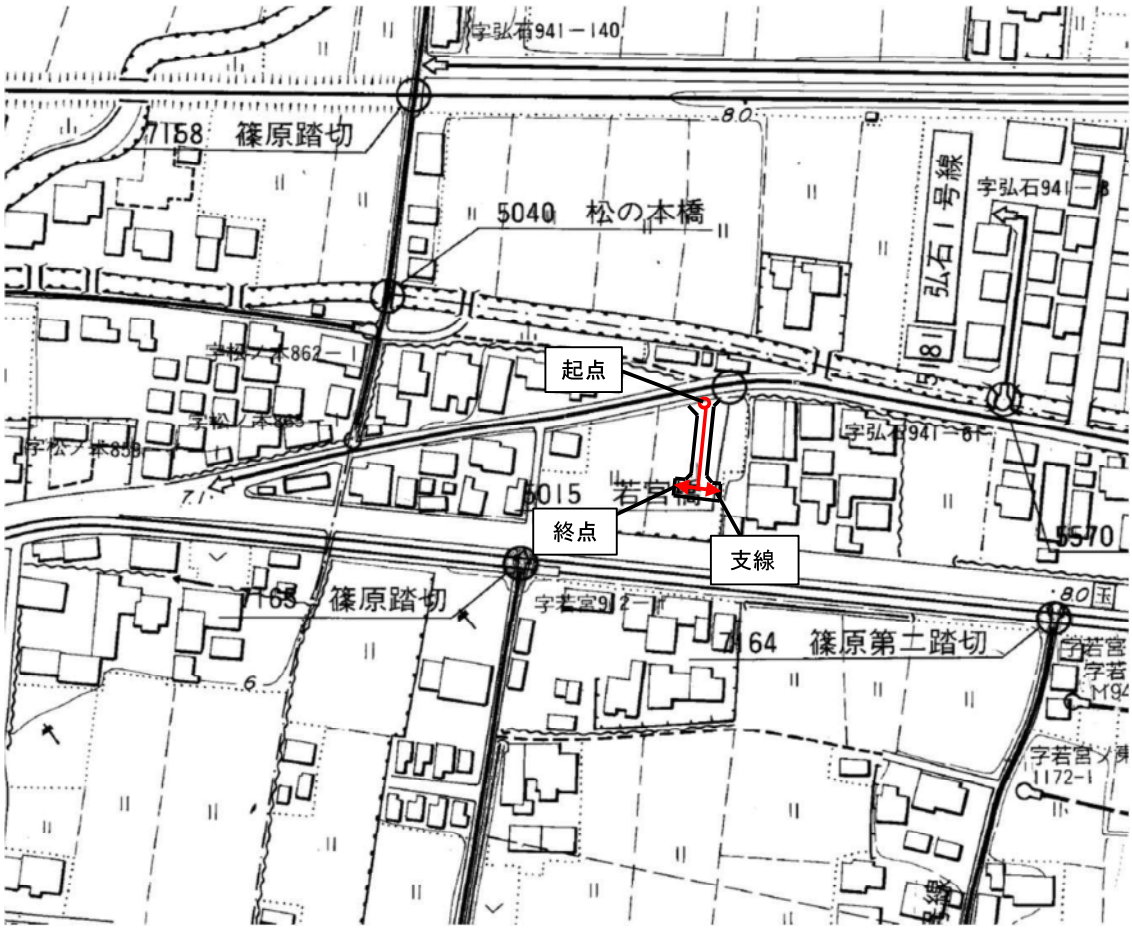

整理番号	路　線　名	起　点	終　点
5201	篠原若宮線	篠原字若宮 915番地17地先	篠原字若宮 915番地20地先