議案第２０号

字区域の変更及び新たな字名の設定について

国営高知南国地区ほ場整備事業の施行に伴う字区域の変更及び新たな字名の設定について、地方自治法（昭和２２年法律第６７号）第２６０条第１項の規定に基づき、別添のとおり議会の議決を求める。

令和７年１２月５日提出

南国市長　平山　耕三

字　区　域　変　更　調　書

〈下島換地区〉

変　　更　　前			変　更　後	
大　字	字	地　番　区　域	大　字	字
久枝	杉ケ久保	６０２の４、６０３の１の一部、６０４の１の一部、６０４の３、６０４の５、６０５の１、６０５の２、６０６の１、６０６の２、６０６の５、６０７の１	下島	前浜境
		６０３の１の一部、６０４の１の一部		木ノ前
	開田	乙４３３の１３の一部、乙４３３の１４の一部、乙４３３の１６の一部		場南
下島	ヒエジリ	３６９の２の一部、３７４の一部		
	場南	丙６１の３の一部、丙６１の５の一部、丙６６の１の一部、丙６６の２の一部、丙６７の１の一部		ヒエジリ
	ハゲ田	３８１の１、３８３の１、３８３の２、３８４の１の一部、３８８の３の一部、３８８の５		
		３９８の２に隣接する道路である市有地の一部 ３９８の２の地先の水路である市有地の全部		前浜境
	木ノ前	７８８の３、７８９、７９２の１の地先の道路である市有地の一部		
	前浜境	丙５６の１の一部、丙６０の１、丙６０の３ 丙５６の１及び丙６０の１の地先の道路である市有地の全部		ハゲ田
	ハゲ田	３８４の１の一部、３８８の３の一部	久枝	開田
	ヒエジリ	３６９の２の一部		
	場南	丙６１の一部、丙６１の３の一部、丙６１の５の一部、丙６１の６の一部、丙６２の１の一部、丙６３の１の一部、丙６３の２の一部、丙７５の１の一部、丙７５の３の一部、丙７５の６の一部、丙７６の１の一部、丙７８の一部		

字　区　域　変　更　調　書

〈能間換地区〉

変　　更　　前			変　更　後	
大　字	字	地　番　区　域	大　字	字
大埇	カントリ	甲４１ 字セガキ甲７０、甲７３、甲７６及び甲７７の１の地先の水路である市有地の全部	大埇	セガキ
	セガキ	甲５７の一部、甲５９の一部、甲６０のロの一部 甲５７及び甲５９の地先の水路である市有地の全部		発向
	窪	甲２４４の一部、甲２５４の１の一部 甲２４４の地先の道路である市有地の全部		
	樋尻	甲２７８の一部、甲２８３の一部、甲２８４の一部、甲２９２の１の一部、甲２９３の一部、甲２９７の１の一部 甲２８７、甲２８９、甲２９０及び甲２９２の１の地先の道路である市有地の一部 甲２９３及び甲２９７の１の地先の水路である市有地の全部		
	カントリ	甲４２、甲５４の２、甲５５及び甲５６の地先の道路である市有地の全部 甲５５の地先の水路である市有地の全部		
	セガキ	甲５９の一部、甲６０のロの一部 甲５９の地先の水路である市有地の全部 甲６０のロの地先の道路である市有地の全部		後田
	木曽岡	甲１０３の一部 甲１０３の地先の水路である市有地の全部		
	窪	甲２４１の１の一部、甲２４１の２の一部、甲２４１の３の一部、甲２４１の４、甲２４１の５の一部、甲２４４の一部		
	発向	甲２７５の一部、甲２７６の一部、甲２７７の一部		
	セガキ	甲６０のイの一部、甲６０のロの一部、甲７０の一部、甲７３の一部、甲７５の一部、甲８１の１の一部 甲６０のイ、甲６０のロ及び甲７５の地先の道路である市有地の全部		木曽岡
	善福寺	甲１０４の１及び甲１０４の２の地先の道路である市有地の一部		

字　区　域　変　更　調　書

〈能間換地区〉

変　　更　　前			変　更　後	
大　字	字	地　番　区　域	大　字	字
大埇	善福寺	甲１０８の一部、甲１０９の一部		横柿
	原田	甲１８７の一部、甲１８８の一部、甲１８９の一部、甲１９０の一部、甲１９１の一部 甲１８７から甲１９１までの地先の道路である市有地の全部		
	成願	甲１９３の一部、甲１９４の一部 甲１９３及び甲１９４の地先の道路である市有地の全部 甲１９４の地先の水路である市有地の全部		
	横柿	甲１１８の１の一部、甲１１８の２の一部	大埇	善福寺
	成願	甲１９４の一部、甲１９６の一部、甲１９７の一部、甲１９８の一部、甲１９９の一部、甲２００の一部 甲１９４及び甲１９６から甲２００の地先の水路である市有地の全部		
	後田	甲２２５のイの一部、甲２２５のロの一部 甲２２５のロの地先の水路である市有地の全部 甲２２６及び甲２２８に隣接する道路である市有地の一部		
	木曽岡	甲８４の１、甲８５の１、甲８５の２及び甲８８に隣接する道路である市有地の一部 甲８４の１、甲８５の１、甲８５の２、甲８８及び甲８９の地先の水路である市有地の全部 甲９５及び甲９９から甲１０３までに隣接する道路である市有地の一部 甲９５及び甲９９から甲１０３までの地先の水路である市有地の全部		
	横柿	甲１３７の一部 甲１３７の地先の水路である市有地の全部		立柿
	原田	甲１５８の一部、甲１８７の一部 甲１５８の地先の水路である市有地の全部		

字　区　域　変　更　調　書

〈能間換地区〉

<table>
<tr><th colspan="3">変　　更　　前</th><th colspan="2">変　更　後</th></tr>
<tr><th>大　字</th><th>字</th><th>地　番　区　域</th><th>大　字</th><th>字</th></tr>
<tr><td rowspan="5">大埇</td><td>成願</td><td>甲１９２、甲１９３の一部、甲１９４の一部、甲２０３の３の一部、甲２０３の４、甲２０４の一部、甲２０５の一部、甲２０６の一部、甲２０７の一部、甲２０８の一部、甲２０９の一部、甲２１０の一部、甲２１１の一部、甲２１２の一部、甲２１３の一部、甲２１５の一部、甲２１７の一部、甲２１８の一部
甲１９２及び甲２０４から甲２０８の地先の水路である市有地の全部
甲２１５地先の水路である市有地の全部
甲２１７及び甲２１８の地先の道路である市有地の全部</td><td rowspan="5">大埇</td><td rowspan="2">原田</td></tr>
<tr><td>林ノ本</td><td>甲５１１の１の一部、甲５１２の１の一部、甲５１２の２の一部、甲５３９の一部、甲５４０の一部
甲５４０地先の道路である市有地の一部
甲５４０地先の水路である市有地の全部</td></tr>
<tr><td>後田</td><td>甲２１９から甲２２４まで、甲２２５のイの一部、甲２２５のロの一部、甲２２９の一部、甲２３０の一部、甲２３１の一部、甲２３２の一部、甲２３３のロの一部
甲２１９から甲２２４までの地先の水路である市有地の全部</td><td rowspan="3">成願</td></tr>
<tr><td>窪</td><td>甲２３４、甲２３５、甲２３６の１から甲２３６の３、甲２３７の１、甲２３７の２、甲２３８、甲２３９の１、甲２４０の１の一部、甲２４０の２、甲２４０の３、甲２４８の１の一部、甲２４９、甲２５０、甲２５１の１、甲２５２の１の一部
甲２３４及び甲２３５の地先の水路である市有地の全部</td></tr>
<tr><td>林ノ本</td><td>甲５０６の１の一部、甲５０９の１、甲５１０の１、甲５１１の１の一部、甲５１２の１の一部
甲５１２の１の地先の道路である市有地の全部
甲５１２の１の地先の水路である市有地の全部</td></tr>
</table>

字　区　域　変　更　調　書

〈能間換地区〉

変　　更　　前			変　更　後	
大　字	字	地　番　区　域	大　字	字
大埇	後田	甲２３３のイ、甲２３３のロの一部、甲２３２の一部 甲２３２、甲２３３のイ及び甲２３３のロの地先の水路である市有地の一部	大埇	窪
	発向	甲２５６の１の一部、甲２５６の２の一部、甲２５６の９から甲２５６の１１まで、甲２５６の１２の一部、甲２５６の１３、甲２５７の１の一部、甲２５７の２の一部、甲２６７の一部、甲２６８の３の一部、甲２６９の一部		
	樋尻	甲２７８の一部、甲２７９の１、甲２７９の２、甲２８０から甲２８２まで、甲２８３の一部、甲２８４の一部、甲２８５、甲２８６、甲２８７の一部 甲２７８、甲２７９の１及び甲２７９の２の地先の道路である市有地の全部		カントリ
	久保田	甲３２７の２、甲３２８の４、甲３２８の６ 甲３２７の２、甲３２８の４及び甲３２８の６の地先の道路である市有地の全部 甲３２７の２の地先の水路である市有地の全部		樋尻
	ヌメル	甲４２８の一部		井領
	経柱	甲４４６の２に隣接する水路の一部 甲４４６の２及び甲４４７の地先の道路である市有地の全部 甲４４７に隣接する水路である市有地の全部		
		甲４４６の１、甲４４７及び甲４４８の地先の道路である市有地の一部		南経柱
		甲４５６の一部、甲４５７、甲４５８の一部、甲４５９の一部、甲４６２のイの一部 甲４５４の２の地先の道路である市有地の一部 甲４５４の２の地先の水路である市有地の一部 甲４５６及び甲４５７の地先の水路である市有地の全部		武久
	能間	甲６６８の一部、甲６６９の一部、甲６７１の３の一部、甲６７４の一部、甲６７５の一部 甲６６８及び甲６６９の地先の道路である市有地の全部 甲６６８及び甲６６９の地先の水路である市有地の全部		

字　区　域　変　更　調　書

〈能間換地区〉

<table>
<tr><th colspan="3">変　　更　　前</th><th colspan="2">変　更　後</th></tr>
<tr><th>大　字</th><th>字</th><th>地　番　区　域</th><th>大　字</th><th>字</th></tr>
<tr><td rowspan="10">大埇</td><td>経柱</td><td>甲４５８の一部、甲４５９の一部</td><td rowspan="10">大埇</td><td rowspan="2">能間</td></tr>
<tr><td rowspan="2">南経柱</td><td>甲４７３の２、甲４７５、甲４７６の一部</td></tr>
<tr><td>甲４７６の一部</td><td rowspan="4">永田</td></tr>
<tr><td>河原田</td><td>甲５９０の一部</td></tr>
<tr><td>林ノ本</td><td>甲５１８のロの地先の道路である市有地の全部</td></tr>
<tr><td>能間</td><td>甲６７２の１の一部
甲６６８、甲６６９、甲６７１の２、甲６７１の３、甲６７１の４及び甲６７２の３に隣接する道路である市有地の全部</td></tr>
<tr><td>南経柱</td><td>甲４８２の２の一部、甲４８３の一部、甲４８４の一部、甲４８５の一部、甲４８８の一部、甲４８９の一部、甲４９０の一部、甲４９２の一部、甲４９３の一部、甲４９４の１の一部
甲４８３、甲４８４、甲４８５及び甲４８８の地先の水路である市有地の全部</td><td rowspan="2">渕ケ上</td></tr>
<tr><td>林ノ本</td><td>甲５０４の１、甲５０８の１、甲５０９の３、甲５１６の１の一部、甲５１７の１の一部
甲５０４の１の地先の道路である市有地の全部
甲５０７の１、甲５０８の１及び甲５０９の３の地先の道路である市有地の全部
甲５０７の１、甲５０８の１及び甲５０９の３の地先の水路である市有地の全部
字渕ケ上甲４９７、甲４９８及び甲５０３の３の地先の道路である市有地の全部</td></tr>
<tr><td>南経柱</td><td>甲４８６から甲４９０まで、甲４９２、甲４９３及び甲４９４の１の地先の道路である市有地の一部
甲４８９の地先の水路である市有地の一部
甲４９３及び甲４９４の１の地先の道路である市有地の一部</td><td>経柱</td></tr>
</table>

字　区　域　変　更　調　書

〈能間換地区〉

変　　更　　前			変　更　後	
大　字	字	地　番　区　域	大　字	字
大埇	林ノ本	甲５１６の１の一部、甲５１７の１の一部、甲５１８のイ、甲５１８のロ、甲５１９の１、甲５２０の１、甲５２３の１、甲５２４の１、甲５２５の１、甲５６１の１、甲５６２の１、甲５６３の１、甲５６４、甲５６５の１ 甲５１８のロの地先の道路である市有地の全部 甲５１９の１、甲５２０の１、甲５２３の１、甲５２４の１及び甲５２５の１の地先の道路である市有地の全部 甲５１９の１、甲５２０の１、甲５２３の１、甲５２４の１、甲５２５の１、甲５６１の１、甲５６２の１、甲５６３の１、甲５６４及び甲５６５の１の地先の道路である市有地の全部 甲５１９の１、甲５２０の１、甲５２３の１、甲５２４の１、甲５２５の１、甲５６１の１、甲５６２の１、甲５６３の１、甲５６４及び甲５６５の１の地先の水路である市有地の全部	大埇	河原田
	永田	甲５９１の一部 字林ノ本甲５１８のイ及び甲５１８のロの地先の道路である市有地の全部		

備考　この表に表示されている区域に隣接介在する道路及び水路である市有地の一部を含むものとする。

上記の地番は令和７年８月１３日現在の登記簿によるものである。

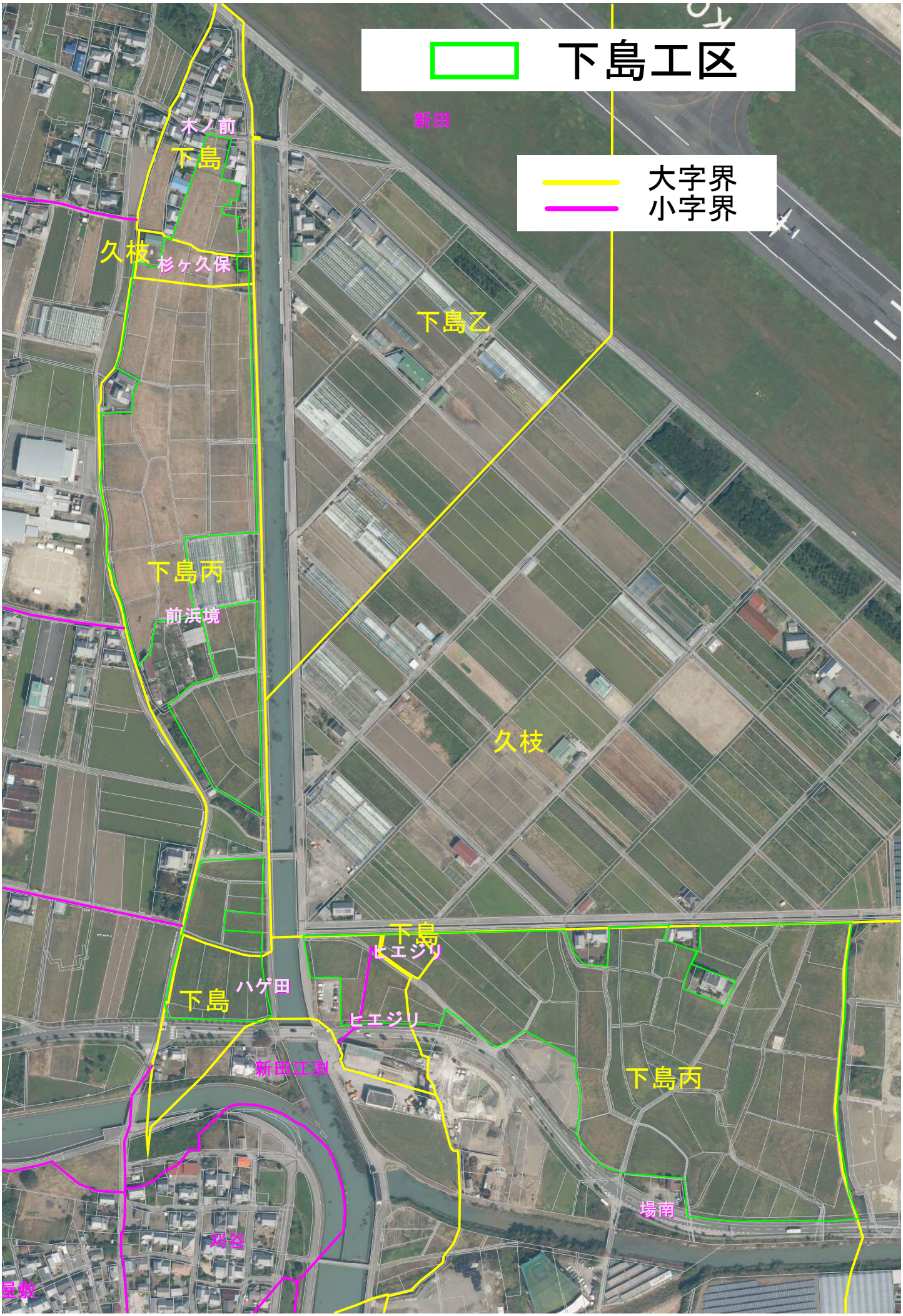
下島工区
大字界
小字界
新田
木ノ前
下島
久枝
杉ヶ久保
下島乙
下島丙
前浜境
久枝
下島
ヒエジリ
下島
ハゲ田
ヒエジリ
新田江渕
下島丙
場南
刈谷
屋敷

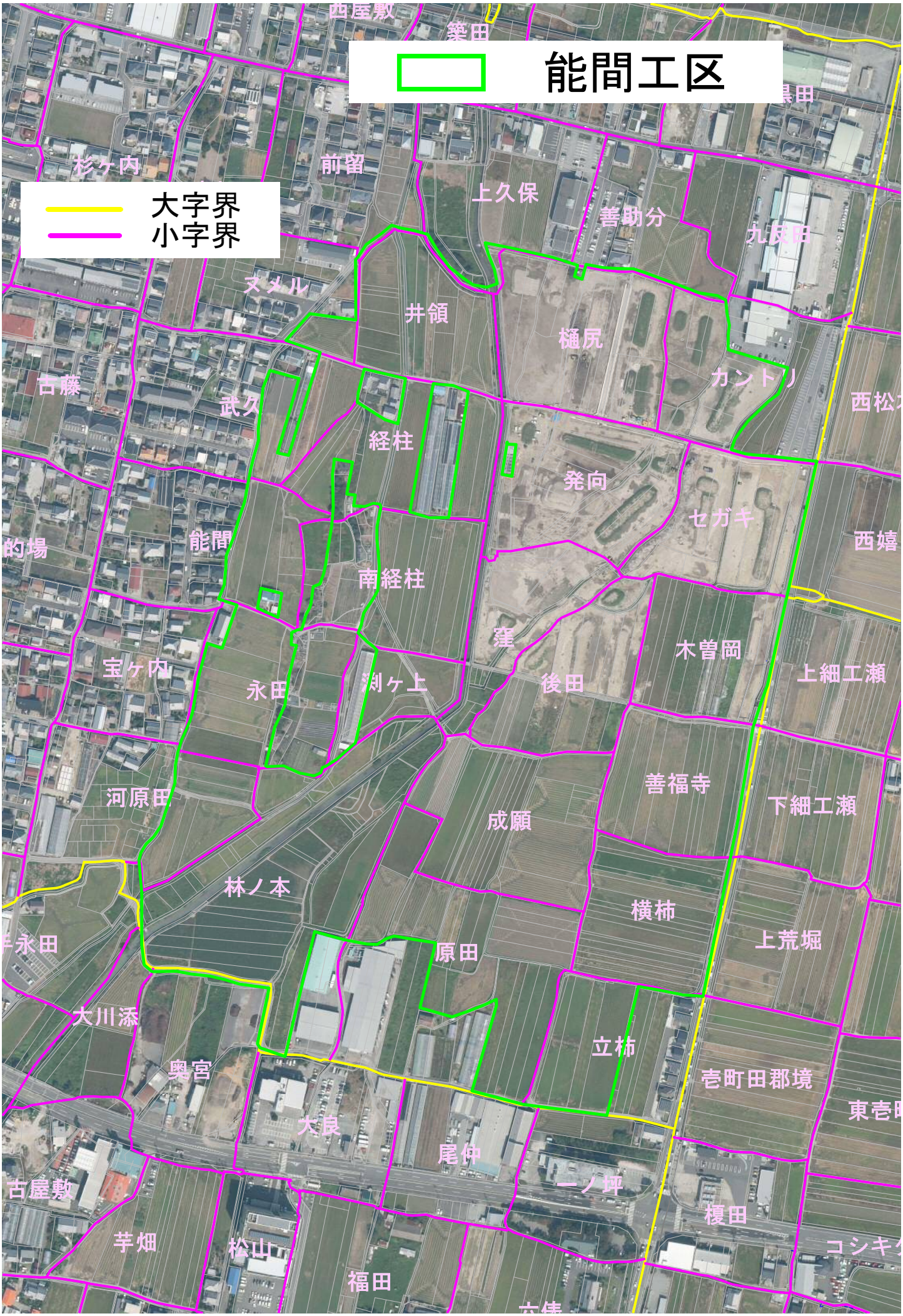
能間工区
大字界
小字界
西屋敷
簗田
杉ヶ内
前留
上久保
善助分
九反田
ヌタル
井領
樋尻
カントリ
古藤
武久
経柱
発向
セガキ
的場
能間
南経柱
窪
木曽岡
宝ヶ内
永田
渕ヶ上
後田
上細工瀬
河原田
善福寺
下細工瀬
成願
林ノ本
横柿
上荒堀
原田
大川添
立柿
壱町田郡境
奥宮
大良
尾仲
一ノ坪
古屋敷
榎田
芋畑
松山
福田