百融智能
resultscloud.com

智能分析agent
在信贷场景的落地应用

2026-04

课题内容

目标 借助大模型的自然语言识别能力和工具使用能力，搭建自动化智能分析agent，形成专业的分析报告。

数据 ＋ **AI智能体 “小龙虾”** ＝ **专业的分析报告 (可视化结果+结论观点)**

百融特有数据标签

- 借贷意向验证
- 借贷意向验证分位数
- 特殊名单
- 贷龄
- 信贷客户信用评分
- …

公开网站数据

- 银联、visa等指数
- 消保、投诉数据
- 其他感兴趣数据

OpenClaw　MaxClaw　QClaw

- 需求分析：自然语言交互理解分析目标
- 数据准备：数据库/api、智能数据清洗、特征工程
- 数据分析：指导大模型使用工具分析关键指标
- 可视化生成：多种类图表
- 结论观点生成及校验
- 自动化ppt输出。

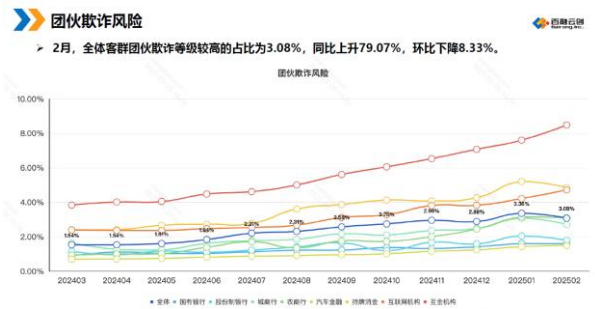

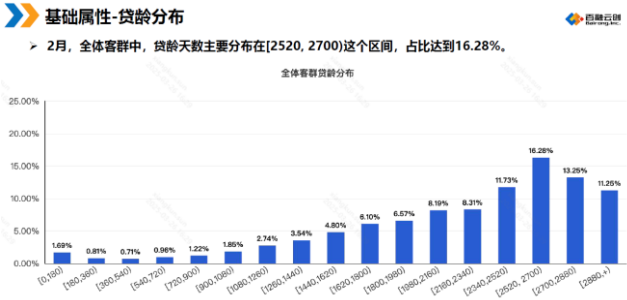

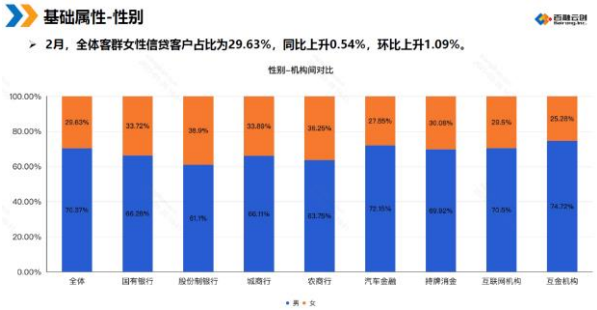

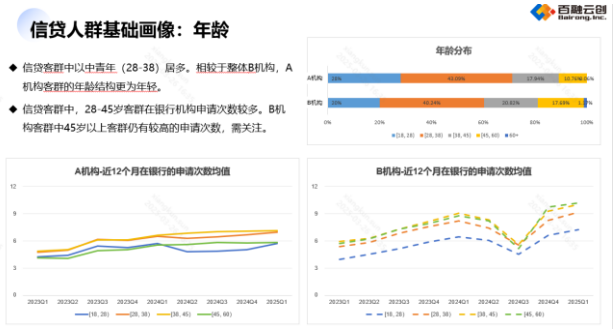

百融智能
resultscloud.com

百融数据产品介绍

1

百融产品地图

百融智能

欺诈风险识别

- 特殊名单验证 API 百融黑灰名单
- 团伙欺诈 API 团伙欺诈风险等级
- 申请信息评估 API 信息核验
- 异常关联分析 API 异常关系识别
- 黑灰产等级 API 黑灰产排查

多头借贷类 借贷行为类

- 借贷意向验证
- 借贷意向验证_时点版
- 借贷申请分位数
- 借贷意向验证_细分版
- 借贷意向核批
- 借贷意向趋势
- 借贷风险勘测
- 贷龄
- 借新还旧

标签类 价值类

- 车主画像评估
- 利率偏好评估
- 偿债压力指数
- 融智分
- 银行信贷优质客群
- 财富画像标签

特别风险类

- 融侦分 易诉客户识别
- 风险哨兵指数 用户异常行为识别

评分类

- 融安云系列（信用风险）：联合贷、信用卡、普惠、消费分期、互金、汽车金融
- 融御云系列（欺诈风险）：信用卡、联合贷、消费分期、互金

贷中/贷后场景

- 贷中风险因子
- 贷中风险勘测
- 回款线索

欺诈类产品：特殊名单验证

百融智能

➢ 百融的特殊名单库包含海量、多维的历史高风险用户，用于欺诈识别。

通过关系网络，百融可识别一度关系人和二度关系人中命中百融特殊名单的申请人

输入项：申请人手机号姓名、手机号、身份证号

输出项：申请人的一度关系人和二度关系人命中特殊名单的情况

产品特点：按日更新，特殊名单覆盖客群近4000万

如一度关系人二度关系人有多次不良记录，则团伙欺诈的可能性较大

1	法院失信被执行人
2	法院被执行人
3	银行(含信用卡)高风险
4	银行(含信用卡)中风险
5	银行(含信用卡)资信不佳
6	银行(含信用卡)拒绝
7	非银-持牌小贷高风险
8	非银-持牌小贷中风险
9	非银-持牌小贷资信不佳
10	非银-持牌小贷拒绝
11	非银-持牌消费金融/持牌融资租赁高风险

欺诈类产品：团伙欺诈排查

百融智能

- 百融团伙欺诈排查反欺诈，主要依托知识图谱等算法技术将不同种类的信息连接在一起，从而形成一张关系网络。
- 世界是一个普遍联系的有机整体，没有一个事物是孤立存在的，联系具有普遍性，同时联系产生价值。
- 正常个体是独立的节点，或另一个节点组合（社交关系）；欺诈团伙因有共享信息，所以会有聚类现象出现，以此帮我们来识别团伙型欺诈。

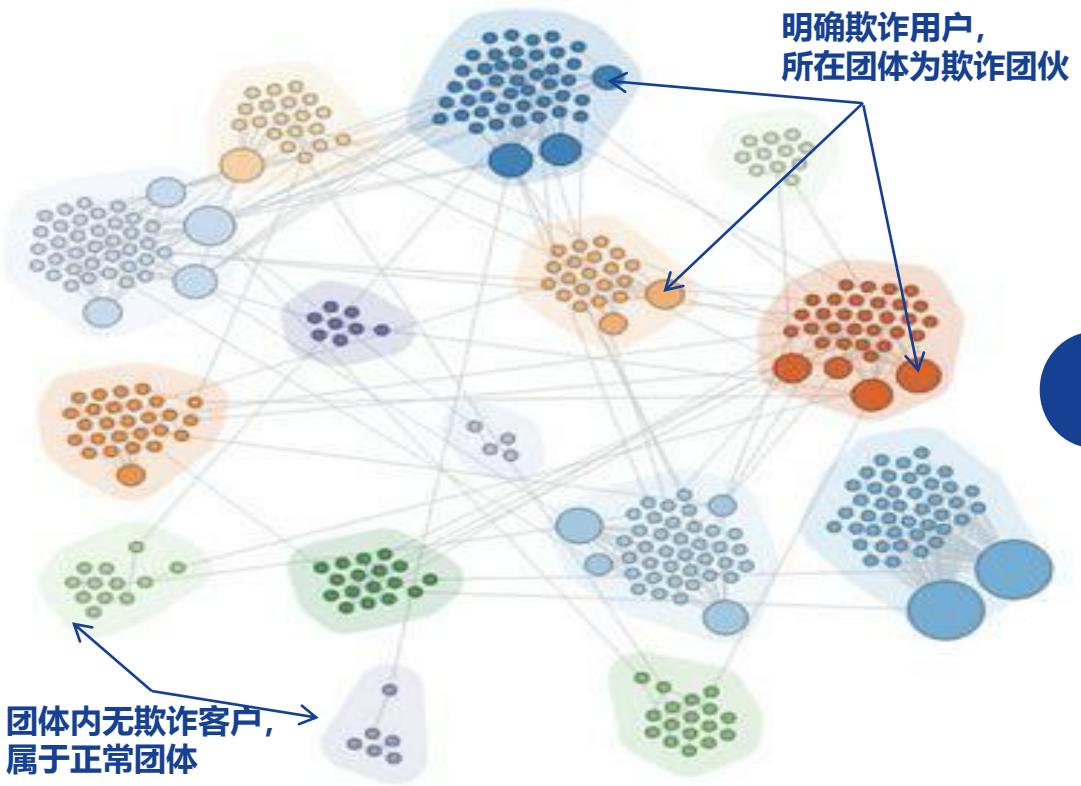

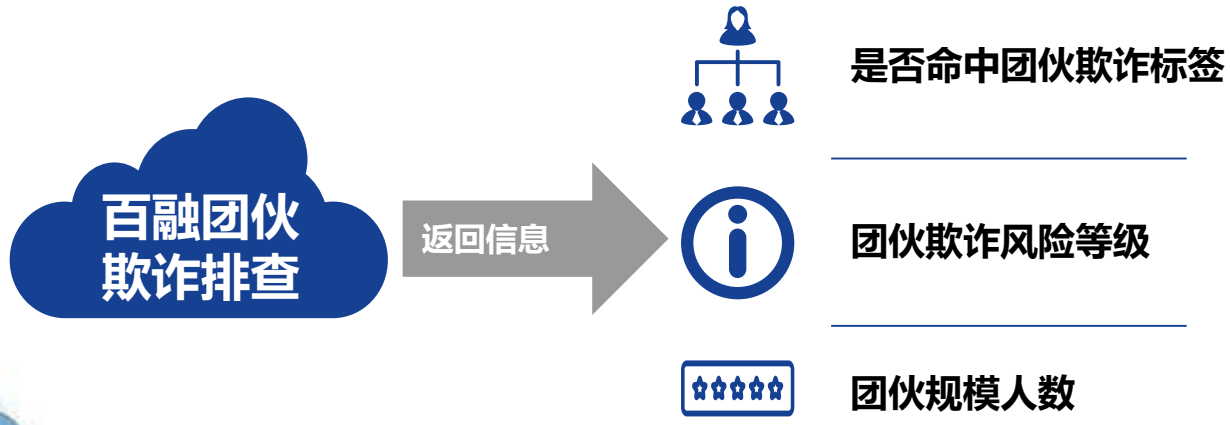

多头借贷类：借贷意向验证

输入项：申请人手机号姓名、手机号、身份证号

产品特点：按日更新，覆盖客群近10亿

借贷意向验证基于对个人在百融大数据库中出现的多次申请或共债的情况进行分析，为判别个人的共债情况提供依据。

- **覆盖机构**

  包括银行、持牌小贷、持牌消费金融、持牌汽车金融、持牌融资租赁及其他机构

- **时间区间**

  包括近7天、近15天、近1个月、近3个月、近6个月、近12个月，同时百融支持**当日多次申请核查**

多头借贷类：借贷风险勘测

- 借贷风险勘测是被查询人曾经在高风险机构有过申请行为的借款人在近7/15天、近1/3/6/12个月的借贷情况。
- 在贷款利率相对较高的机构申请过的客户，通常资质差，共债情况严重，且多伴有赌博、吸毒等不良嗜好，风险极高；通过高风险名单过滤，能够帮助机构有效控制风险，降低损失。

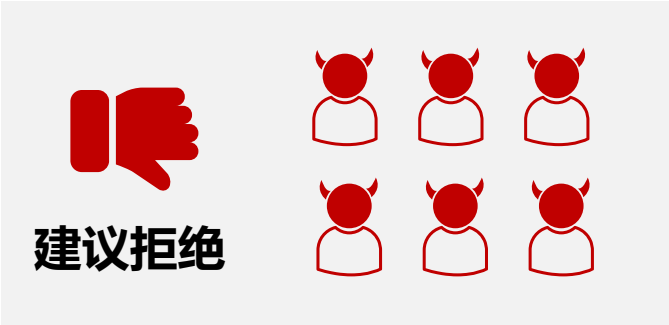

价值标签类：融智分（额度等级）

百融智能

➢ 融智分是百融基于自有数据精心研发用于**评估用户收入/资质/额度等级的评分产品**。 该评分可为金融机构多个业务环节智能决策提供性能优异、 稳定可靠的量化评估支持， 帮助金融机构更好地评估用户还款能力

样本采集

- 通过采集资产类数据，根据类真实收入样本，综合多维度数据进行更精准的收入评估

变量维度

- 资质、财富、核批等多类行为数据进行模型构建，分群进行模型融合，完成收入模型构建

收入校准

模型校准

- 年龄
- 性别
- 学历
- 消费
- ……

融安云系列信用风险评分

百融智能

➢ 融安云系列通用评分是百融针对金融机构的普惠、信用卡、消金、互金、汽车金融等多项业务场景精心研发的评分产品，该评分为金融机构的风控审批决策提供性能优异、稳定可靠的量化评估支持，帮助金融机构更好的平衡风险和收益

融安云联分

- 银行联合贷、头部互金客群
- 件均较小，利率24%及以下

融安云商分

- 消费金融、助贷客群
- 件均较小，利率24%左右

融安云网分

- 一般互金、尾部互金客群
- 件均较小，利率24%-36%

融安云信分

- 大行/城商行信用卡分期业务
- 件均较大，利率18%以下

融安云途分

- 汽车金融新车/二手车业务
- 件均较大，利率20%以下

融安云诚分

- 小微-无抵押/有抵押业务
- 件均较大，利率3%~24%

入参

- 三要素
- MD5/SHA256/SM3加密

性能

- PSI<=0.05
- 覆盖率>99%

分值

- 评分区间 300 ~ 1000
- 分值越高，信用风险越低

百融智能
resultscloud.com

xx银行客群分析报告

2

基础画像：性别

- 信贷人群中，男性用户占比明显高于女性，xx银行客群男性比例高于大盘。
- 男性用户的多头次数普遍高于女性，两者差异逐渐增大。

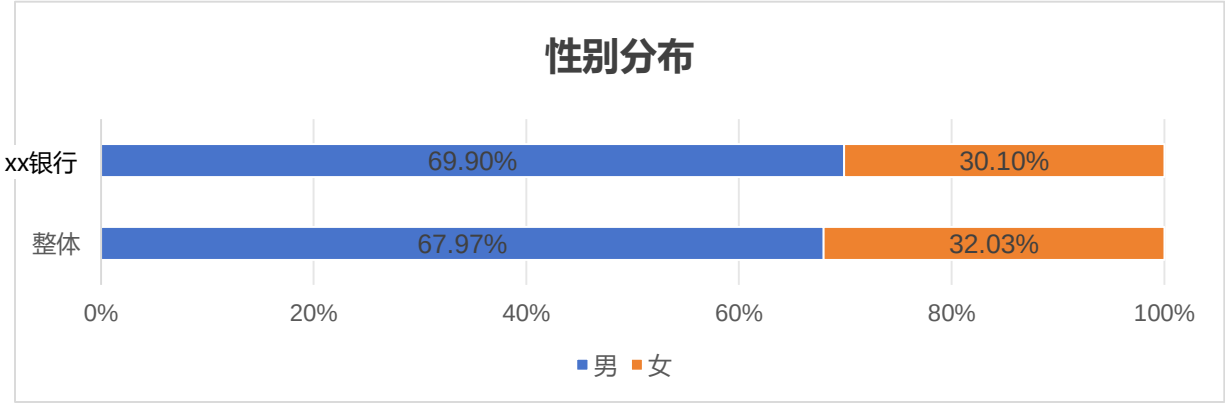

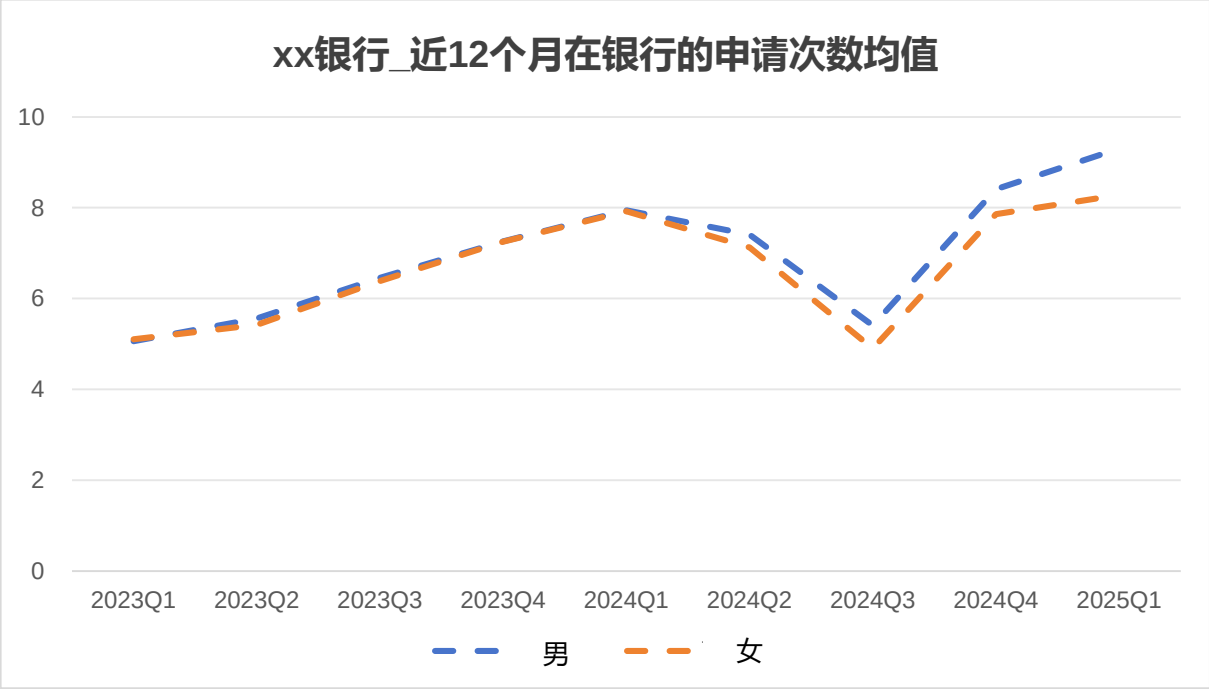

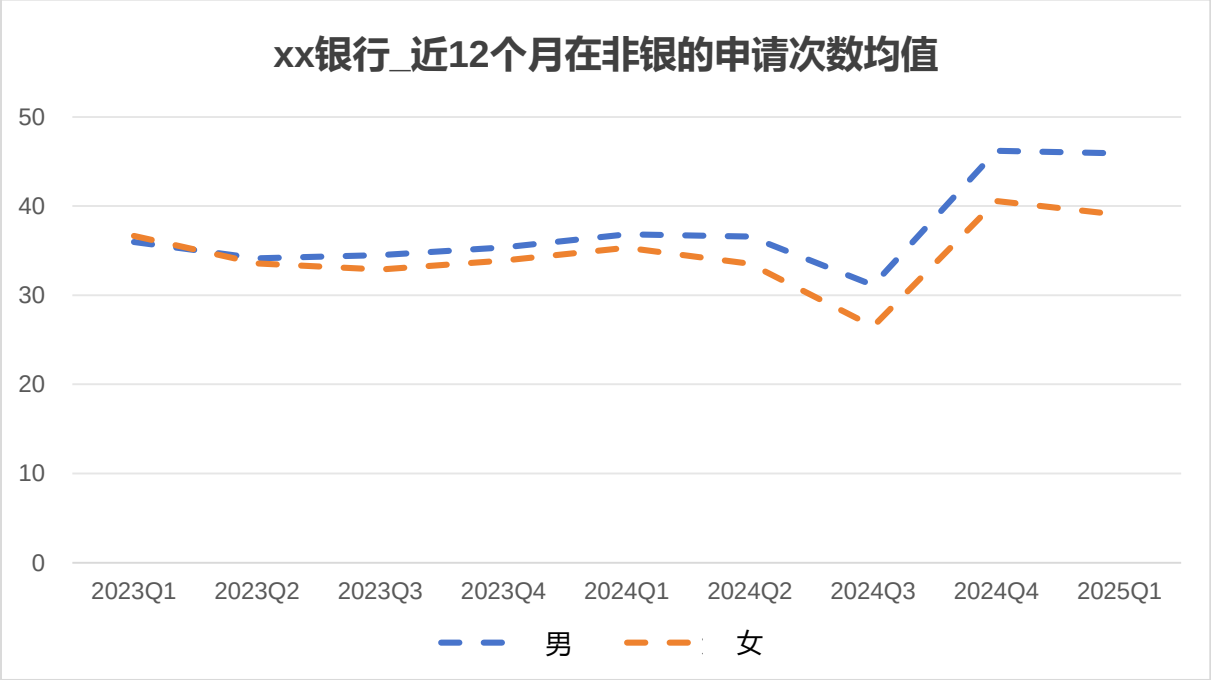

数据来源：百融云创，本报告中的2025Q1仅指202501-202502的数据

基础画像：年龄

- 信贷客群中以中青年（28-38）居多。相较于整体大盘，xx银行客群的年龄结构更为年轻。
- xx银行，28-45岁客群在银行/非银机构申请次数较多，但45岁以上客群仍有较高的申请次数，需关注。

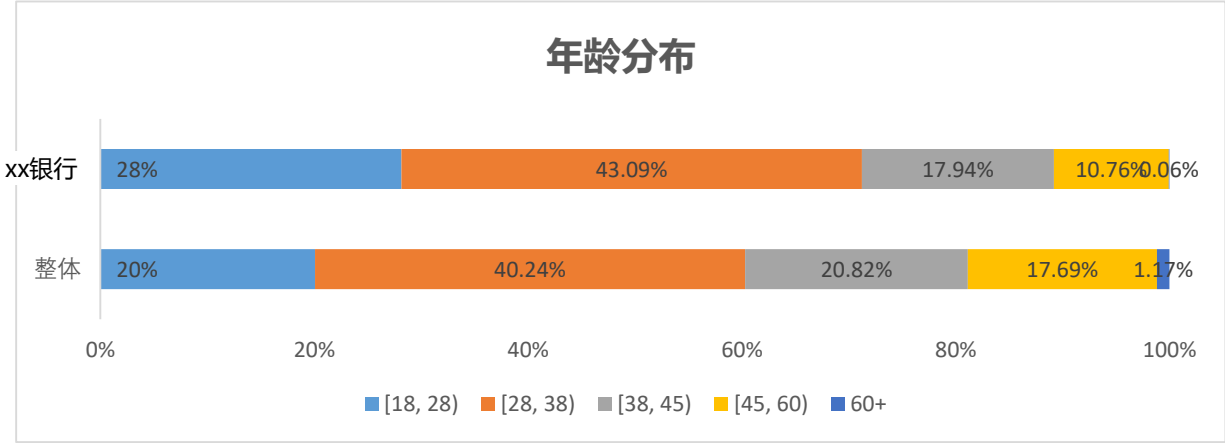

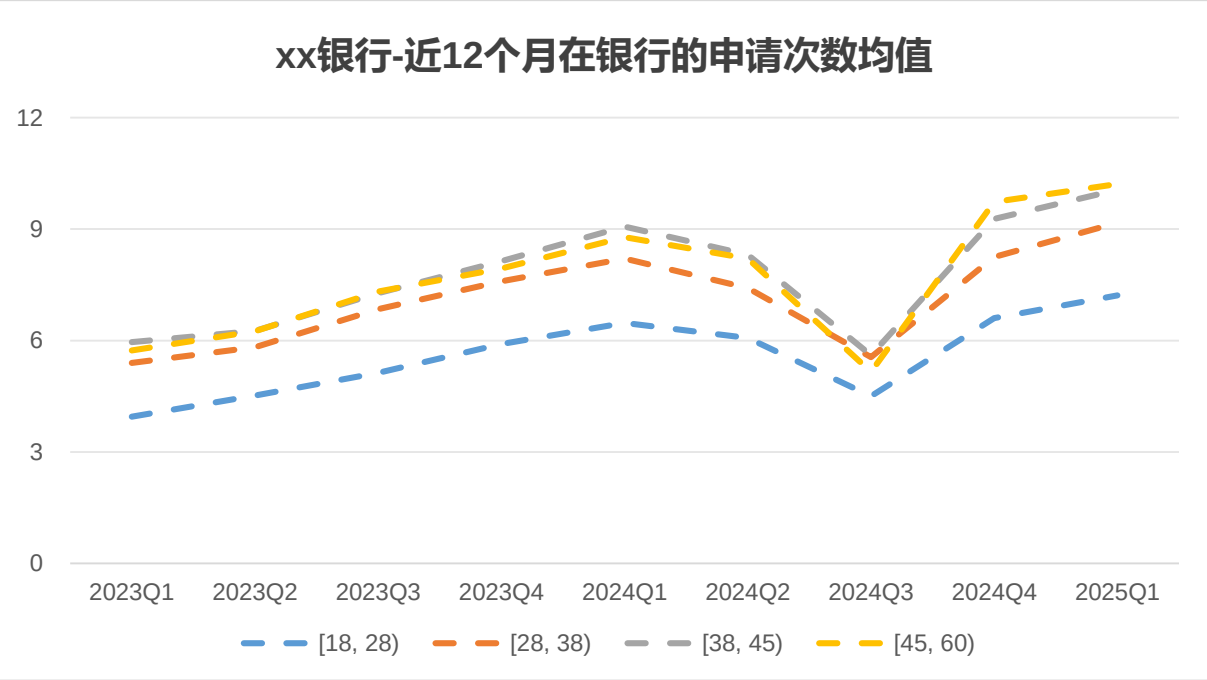

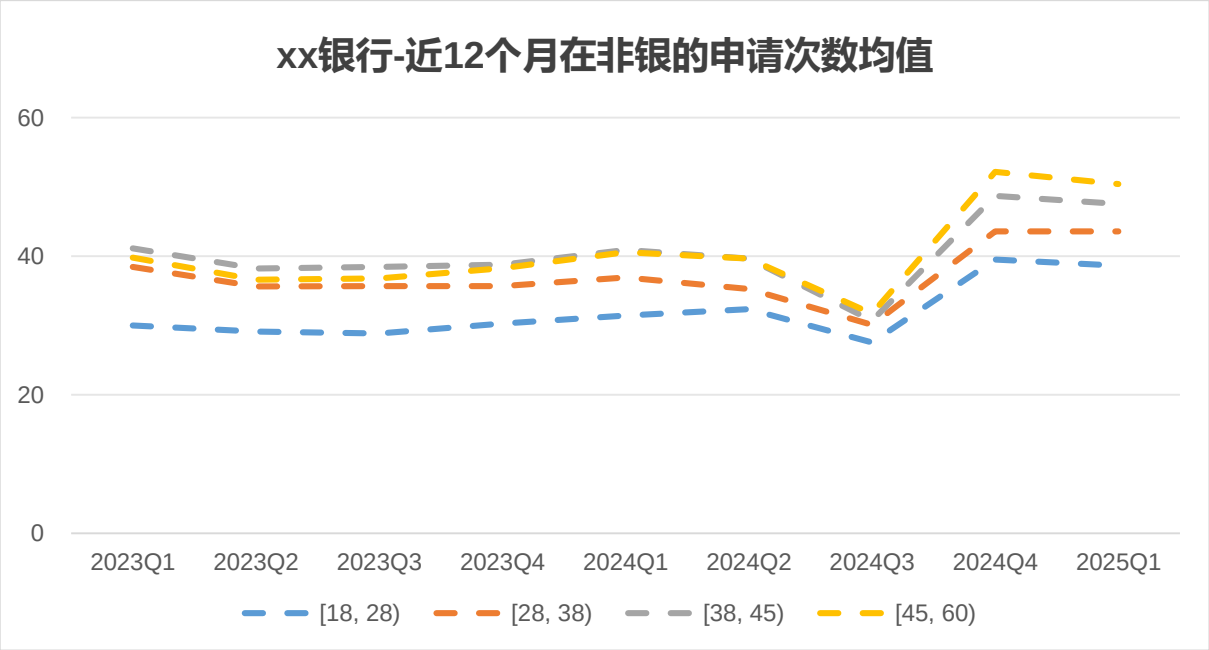

数据来源：百融云创，本报告中的2025Q1仅指202501-202502的数据

基础画像：城市等级

- 信贷客群大部分处于经济最繁荣地区及最下沉城市；与整体大盘相比，xx银行银行客群的城市结构更偏下沉。
- xx银行客群，城市等级越高，信贷人群在银行/非银机构申请次数越多。一二线城市信贷人群在非银机构申请次数差异较小。

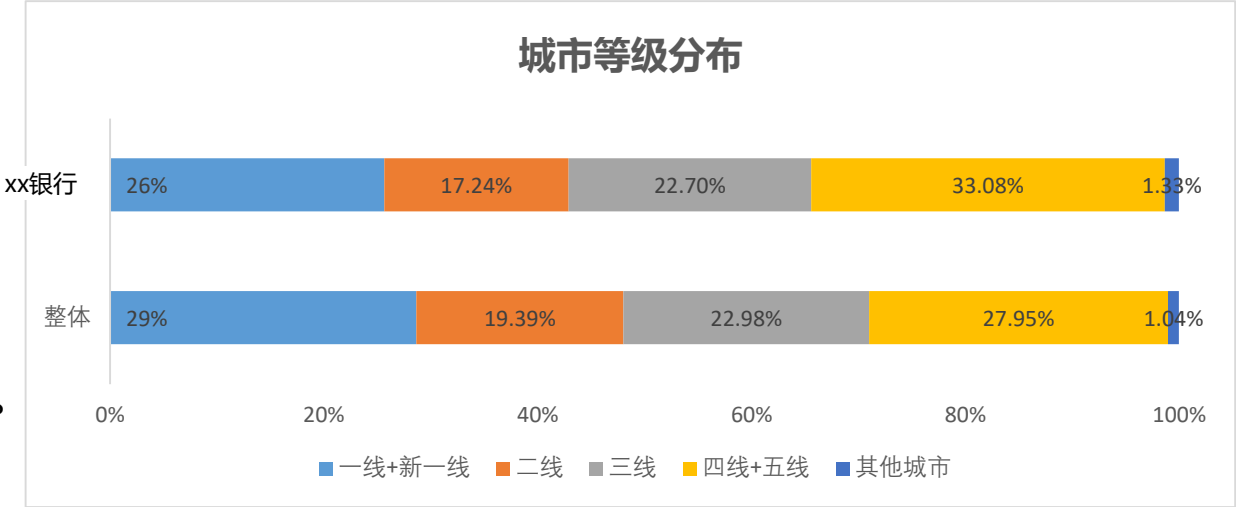

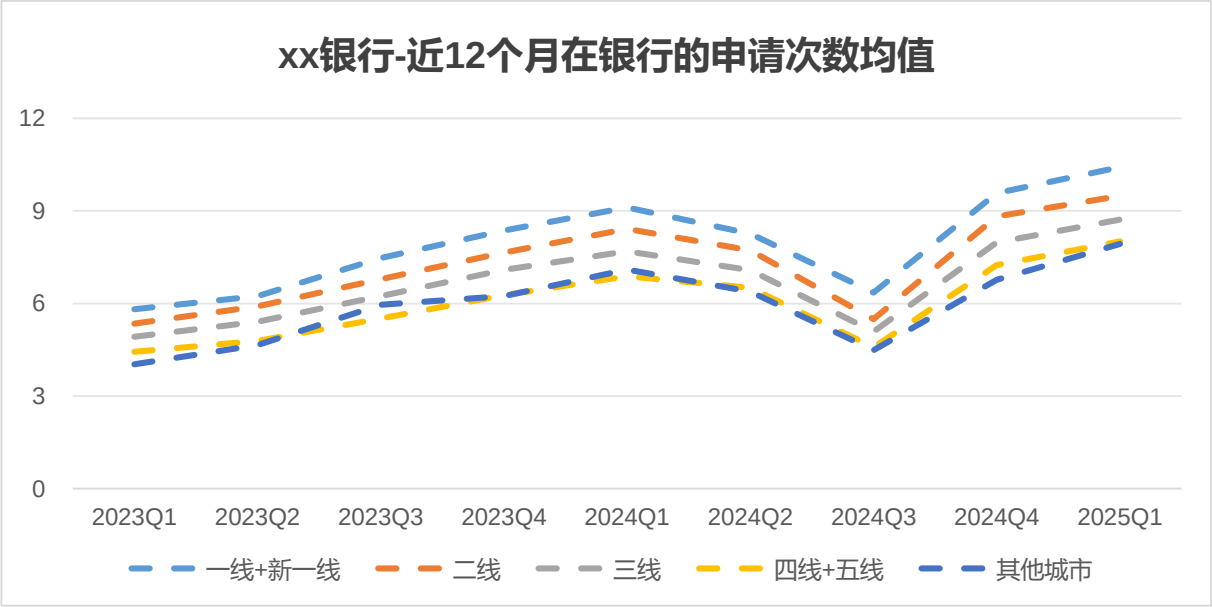

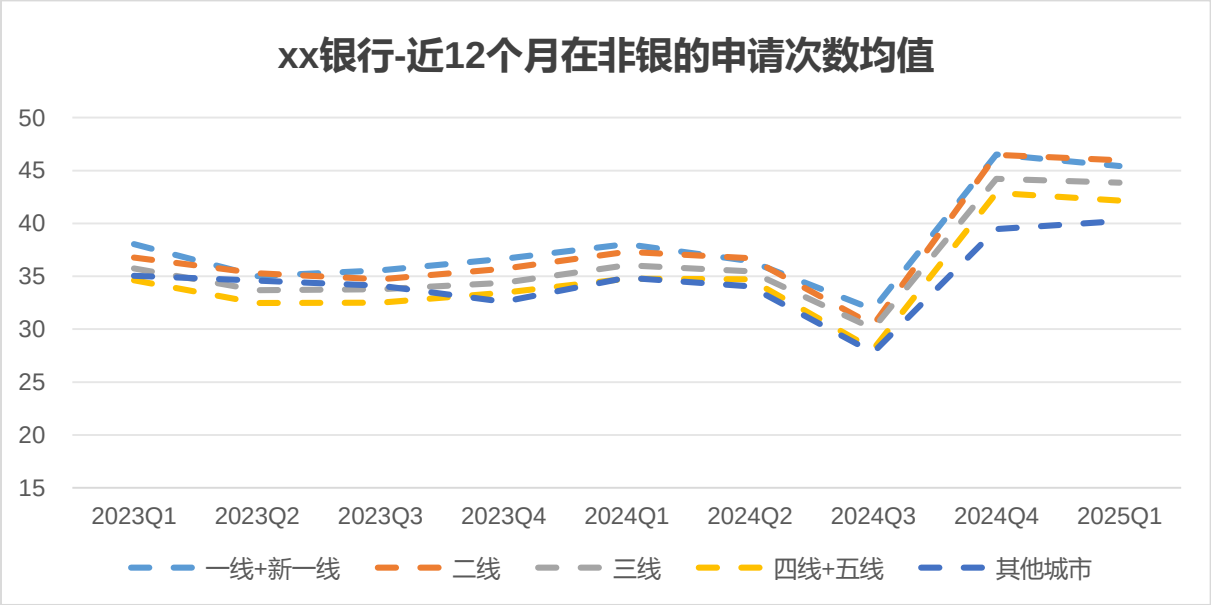

数据来源：百融云创，本报告中的2025Q1仅指202501-202502的数据

客群黑灰名单分析

- 黑灰名单分析主要包括**特殊名单命中率、借贷风险勘测命中率**，识别客户历史高风险命中情况，涉及长期不良，失联、逾期等违约行为及法院限高情况。
- xx银行客群特殊名单命中率处于居中水平，优于小贷和持牌消金客群，2024Q3由于引入新流量有明显波动；
- xx银行客群借贷风险勘测命中率处于中部水平，优于小贷、持牌消金、互联网平台，整体变化较小。

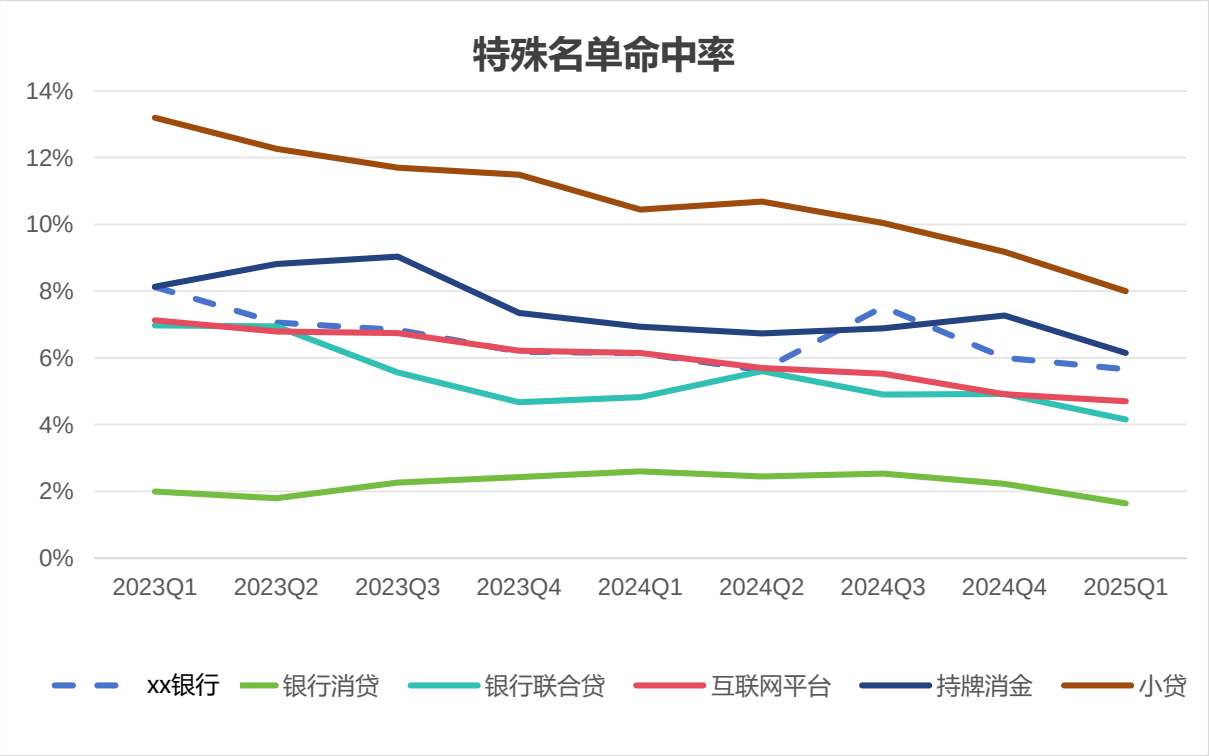

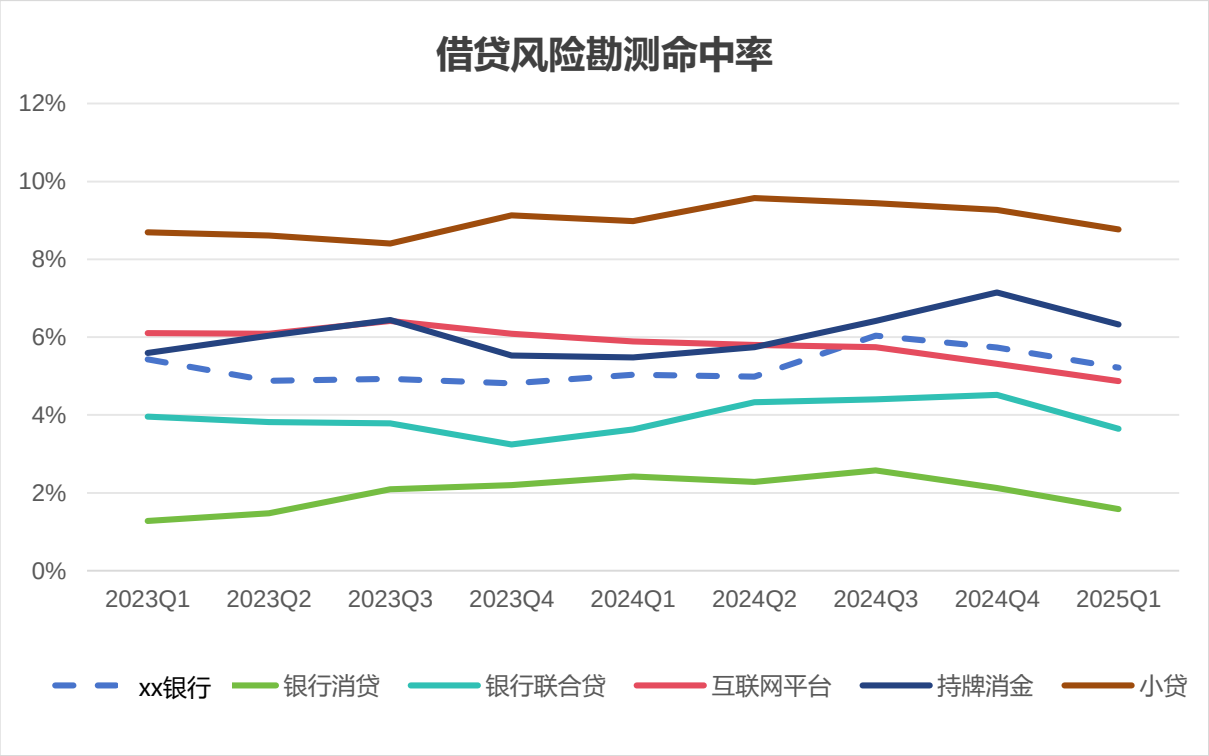

数据来源：百融云创，本报告中的2025Q1仅指202501-202502的数据

客群多头趋势

- 借贷意向验证为百融多头产品，反映申请人一定时间周期内在**银行及非银机构**借款的次数以及机构数水平。
- 银行消贷客群申请行为较稳定，其余客群的申请次数均呈现出波动上升的趋势。
- xx银行客群在银行申请次数均值处于中间水平，优于小贷和持牌消金客群；
- xx银行客群在非银申请次数均值处于中间水平，与持牌消金客群持平，仅优于小贷客群；

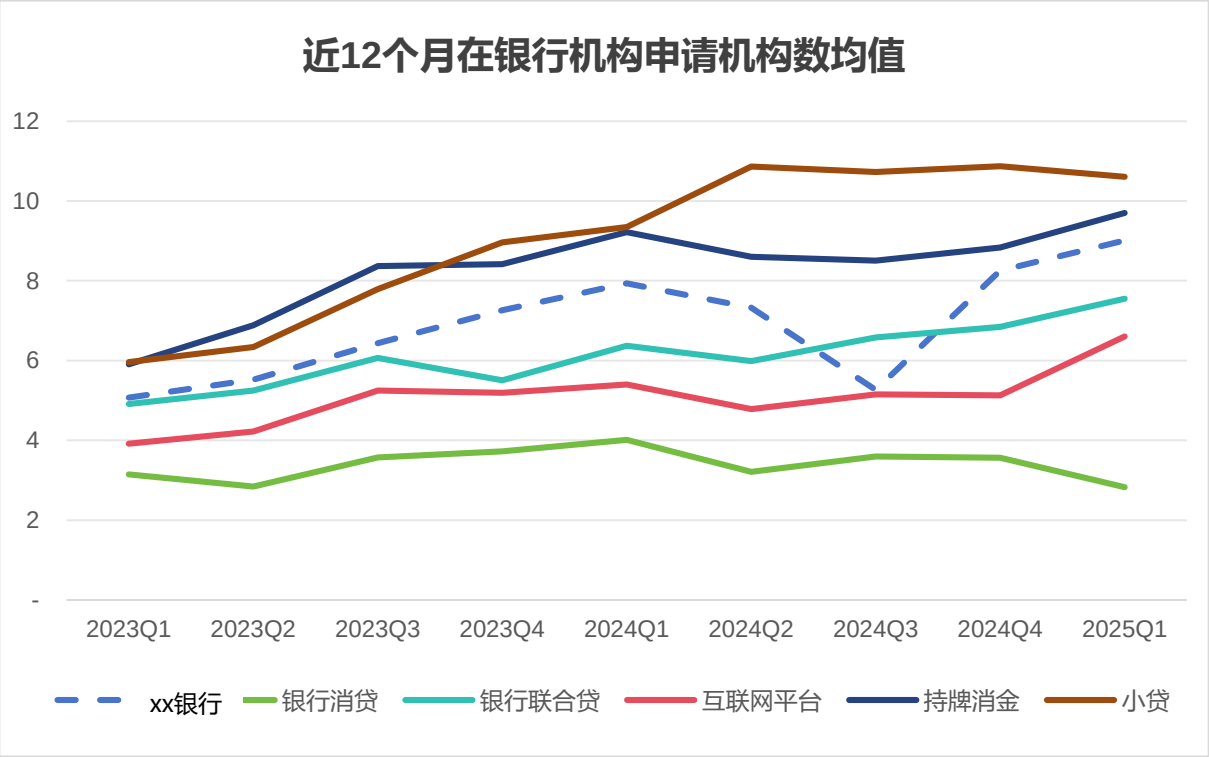

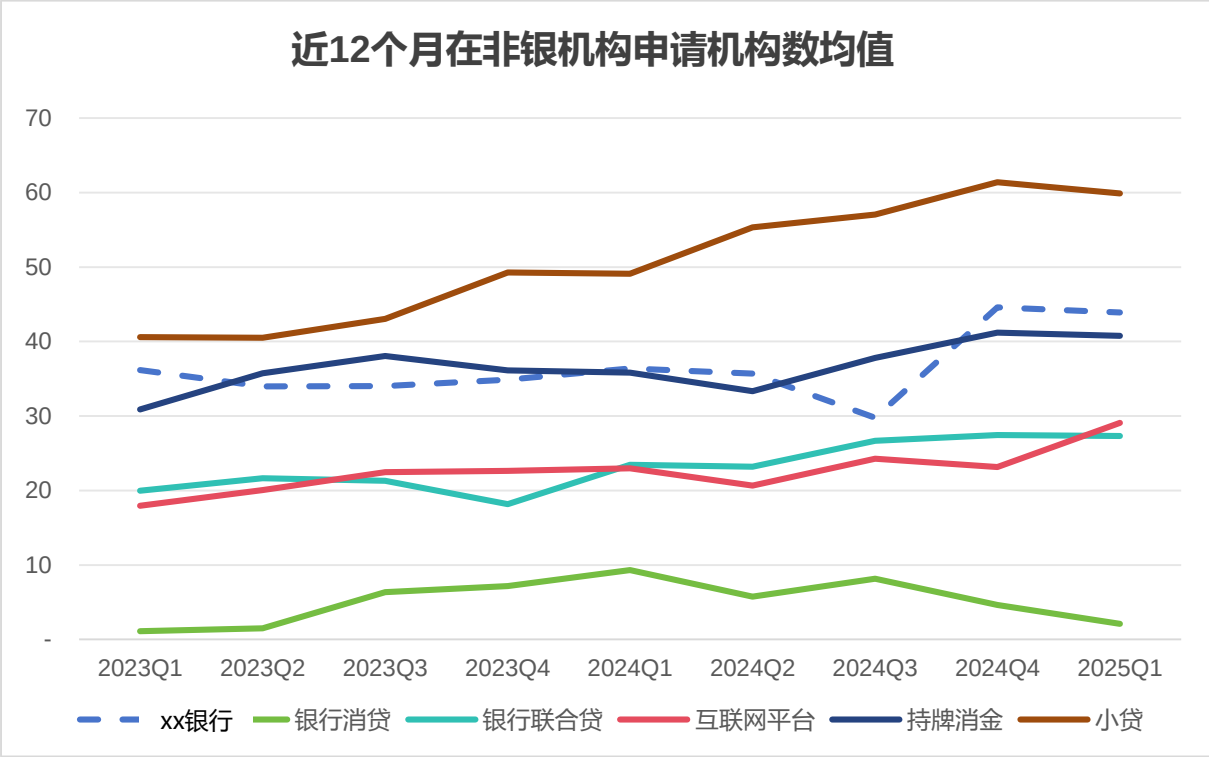

数据来源：百融云创，本报告中的2025Q1仅指202501-202502的数据

客群欺诈风险分析

- 团伙欺诈为百融图谱数据，推测团伙欺诈行为风险；团伙欺诈等级>=8的客群存在较大概率欺诈风险。
- 近两年，各客群的团伙欺诈高风险人群占比均呈显著上升趋势，需加强团伙欺诈防范；
- xx银行客群处于居中水平，优于小贷和持牌消金客群，但整体仍呈现上升趋势，需加强团伙欺诈风险的监控和预防。

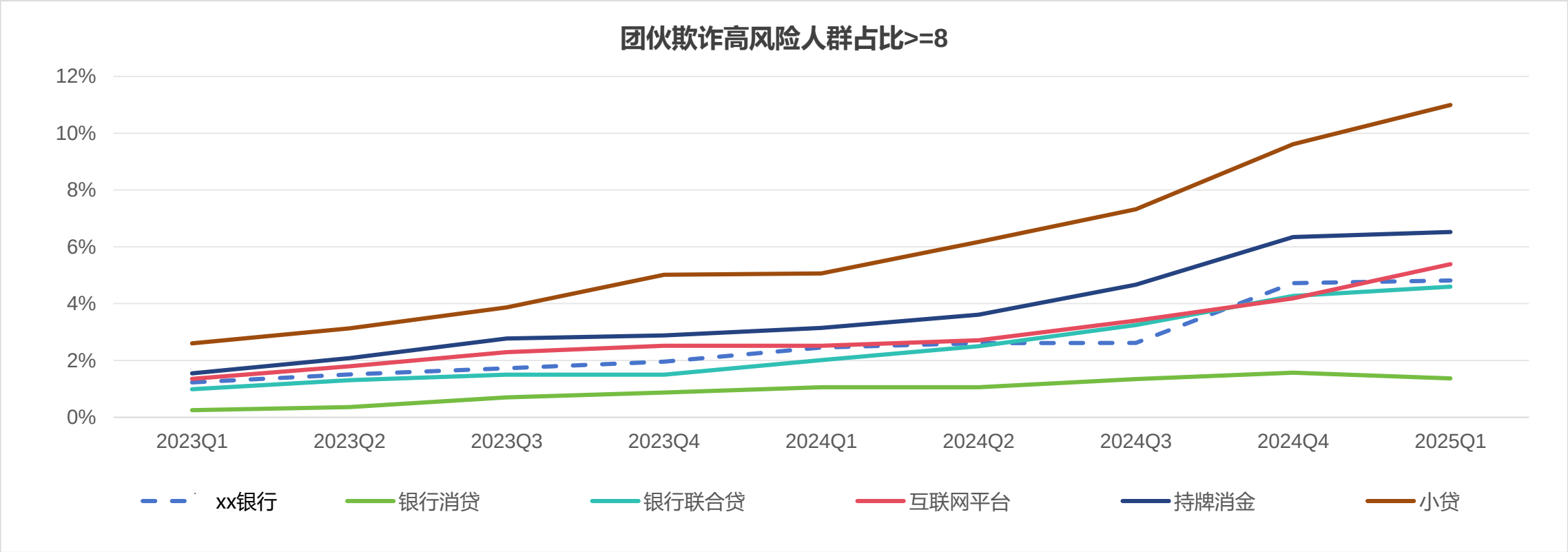

数据来源：百融云创，本报告中的2025Q1仅指202501-202502的数据

客群资质分析

- ✓ **融智分**产品为百融基于多维数据精心研发用于评估用户资质等级的评分产品。该评分已为银行、消金、小贷、互金等机构的贷前、贷中、存量客户运营等多个业务环节的智能决策，帮助机构更好地评估用户资质及还款能力。
- ✓ xx银行的命中率表现出色，达到了约79%。同时，从收入占比来看，xx银行中高收入和高收入客群占比均高于其他客群，显示出本机构的客群收入结构更为优越。
- ✓ **从变化趋势看，**xx银行1万以上人群占比呈现波动上升趋势，1万元以上人群占比高于其他客群。

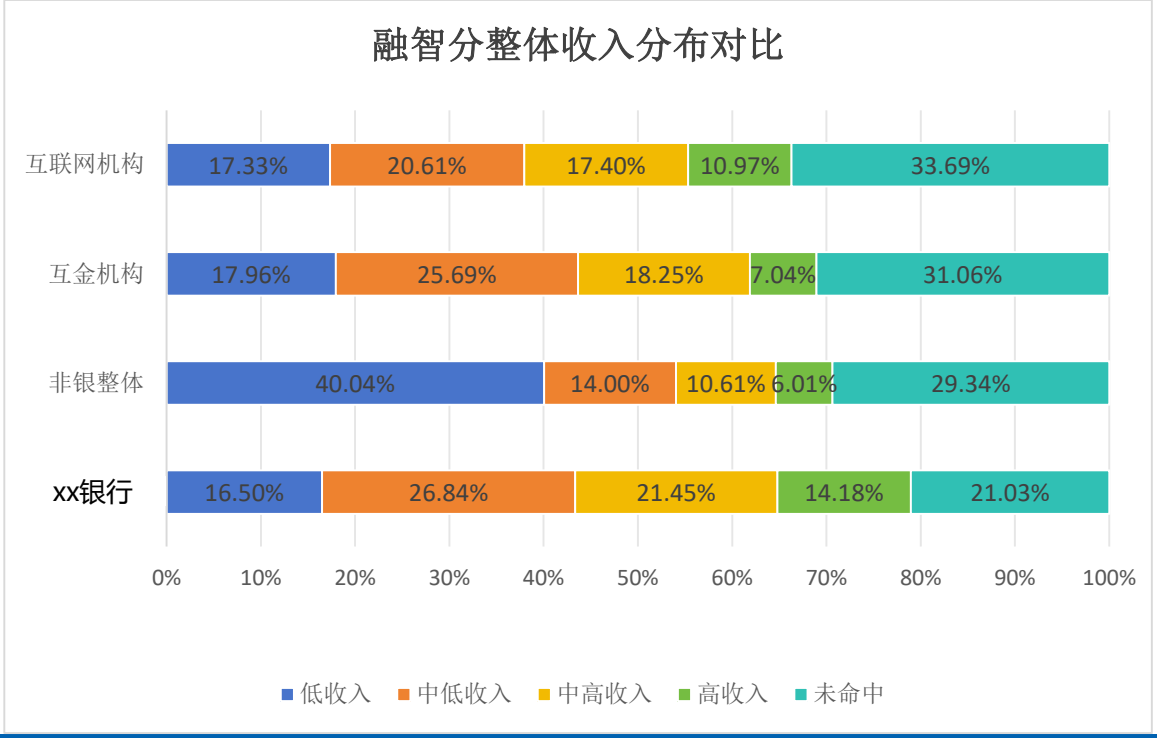

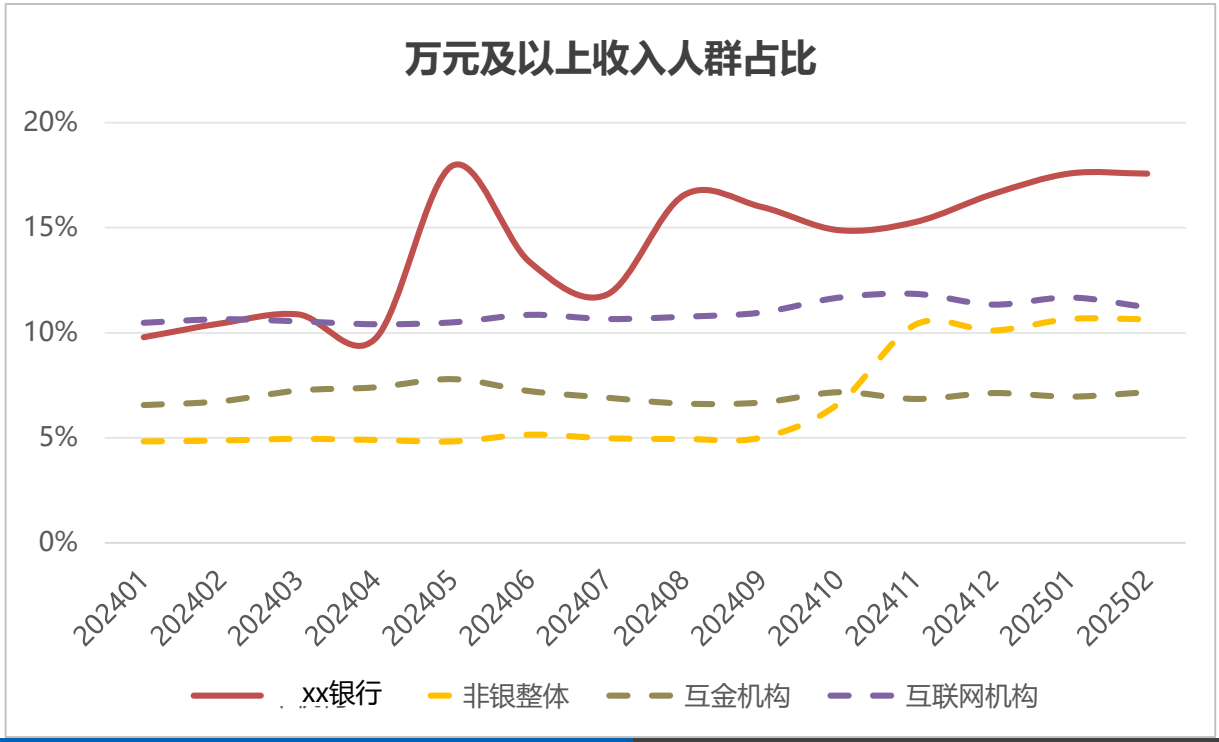

数据来源：百融云创，本报告中的2025Q1仅指202501-202502的数据

客群信用风险分析

- **融安分**为百融通用信用评估评分，分值300~1000，分值越大，客群违约风险越低。
- **与其他客群对比，**xx银行客群的融安分均值处在中间位置，优于小贷，与持牌消金、互联网平台客群相似；
- **从变化趋势看，**各客群信用风险均出现不同程度的变差，其中银行消贷变化程度最小。与市场环境有一定关系，应加强贷前风险识别，防范高风险客户产生劣变。

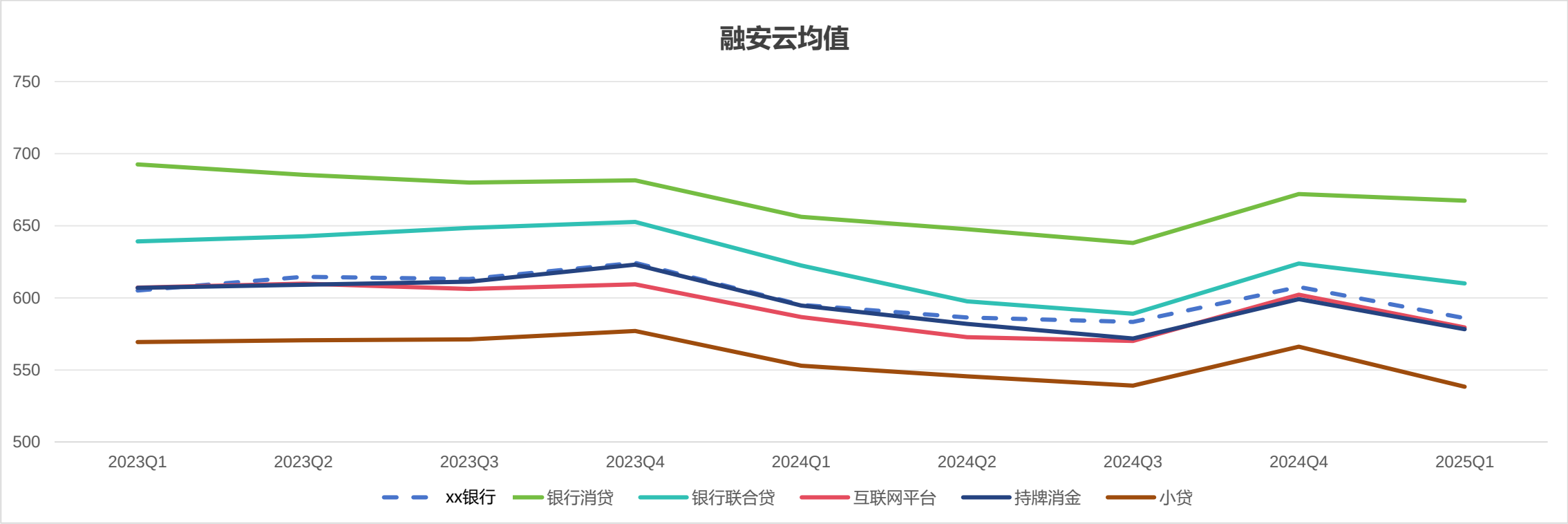

数据来源：百融云创，本报告中的2025Q1仅指202501-202502的数据

百融智能
resultscloud.com

期待合作！

百融AI | 企业级AI Agent领航者