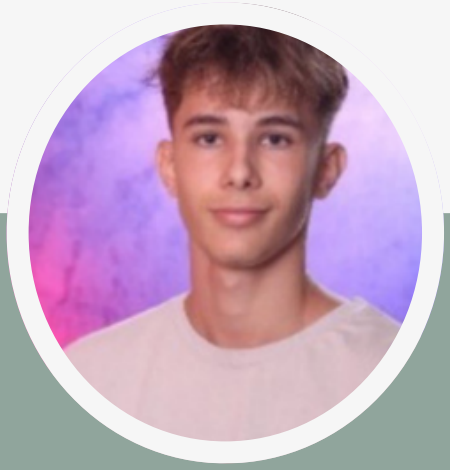

Yanis **Calonge**

ÉTUDIANT BACHELOR INFORMATIQUE

Recherche de stage 2026-2027

yanis.calonge@laposte.net

07 49 50 31 77

18 ans, Toulouse

LANGUES

Français
Langue natale

Anglais
Intermédiaire

Espagnol
Intermédiaire

COMPÉTENCES

- Programmation
- Développement Web
- Bases de données
- Réseaux & Systèmes

CENTRE D'INTÉRÊTS

- Sport de combat
- Basket
- Jeux vidéo
- Échec

Formations

2025 - 2027
BACHELOR INFORMATIQUE
Ynov campus - Toulouse
(option cybersécurité)

2022 - 2025
BAC STI2D
Sciences et Technologies de l'Industrie et du Développement Durable
Lycée saint-exupéry - Blagnac
Option ITEC : Innovation Technologique et Éco-conception

Expériences

2024 - 2025
PET-SITTING
Garde d'animaux

2022-2025
TRAVAUX MANUELS
Entretien espaces extérieurs
Aide manutention

décembre 2021
STAGE DE 3 ÈME
Cabinet de podologie - Beauzelle

Portfolio en ligne
Version téléphone/ordi