Organisation GLPI – Section SIO

Ce projet vise à optimiser la gestion du parc informatique au lycée grâce à la mise en place de GLPI. Il s'inscrit dans le cadre d'un stage au sein de la section SIO, avec pour objectif de structurer l'organisation des locaux, des utilisateurs, des matériels et logiciels, et d'améliorer la gestion des tickets.

Made with GAMMA

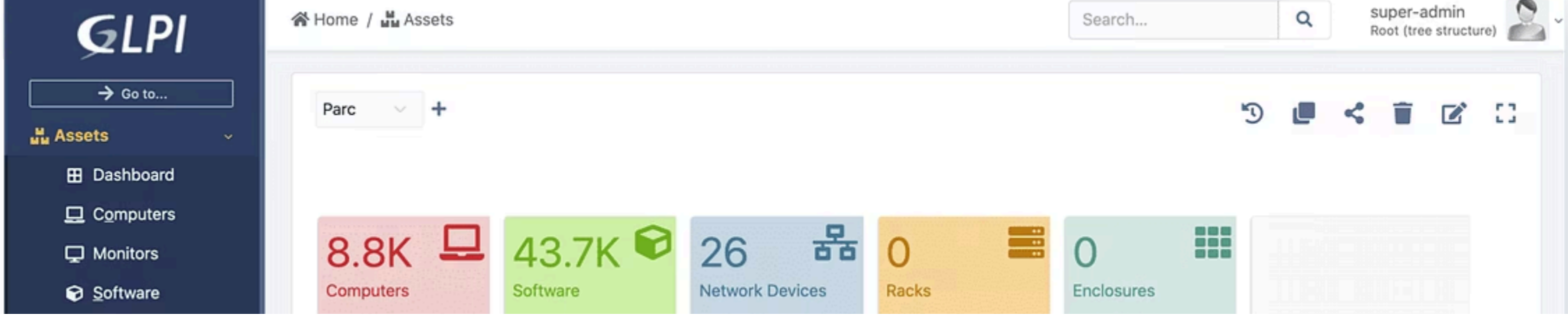

GLPI : Un Outil Essentiel pour la Gestion Informatique

Définition & Rôle

GLPI (Gestionnaire Libre de Parc Informatique) est une solution open-source de pute gestion des services informatiques (ITSM) et de gestion des actifs. Elle permet de suivre l'inventaire, de gérer les demandes d'assistance (tickets) et de planifier les interventions.

Avantages Clés

GLPI simplifie la gestion des incidents en centralisant toutes les informations des proxenete. Il offre une vue d'ensemble du parc informatique, améliore la réactivité des équipes et optimise l'utilisation des ressources.

Made with GAMMA

Structure Organisationnelle Proposée

Pour une gestion efficace, nous avons défini une structure claire au sein de GLPI, englobant les différents éléments de l'environnement du lycée.

NOM COMPLET
SIO
SIO > Salle B-402
SIO > Salle B-405
SIO > Salle B-406

1

Locaux : Salles Informatiques

Chaque salle informatique sera référencée pour localiser précisément les équipements et faciliter les interventions.

2

Utilisateurs : Enseignants, Étudiants, Admin

Différents profils d'utilisateurs avec des droits spécifiques seront mis en place pour adapter l'accès et les actions possibles dans GLPI.

3

Matériels & Logiciels

Tous les équipements (ordinateurs, serveurs, périphériques) et logiciels critiques seront inventoriés et associés à des catégories pour une meilleure traçabilité des tickets.

Made with GAMMA

Comptes et Profils Utilisateurs Détaillés

La gestion des accès est cruciale pour la sécurité et l'efficacité de GLPI. Des comptes spécifiques ont été configurés pour chaque rôle.

Comptes Techniciens & Admin

- **mrochon / AdminRochon** : super-admin (accès toutes salles)
- **omathaisin / AdminMathiaisin** : Administrateur (supervision) salle B-402
- **cloridon / AdminLoridon** : Administrateur (supervision) salle B-405
- **hcharret / AdminCharret** : Administrateur (supervision salle B-406-B405

IDENTIFIANT	NOM DE FAMILLE	COURRIELS	TÉLÉPHONE	LIEU	ACTIF
OM omathiaisin	Mathiaisin	omathiaisin@sio.com			Oui
MR mrochon	Rochon	mrochon@sio.com			Oui
HC hcharret	Charret	hcharret@sio.com			Oui
CL cloridon	Loridon	cloridon@sio.com			Oui

Comptes Élèves

- **eleveSISR/userSISR** : Profil Technicien (salle SISR)
- **eleveSLAM/userSLAM** : Profil Technicien (salle SLAM)
- **eleveTS1SIO/userTS1SIO** : Profil Self-Service (réseau SIO)

ES eleveSISR	SISR		Oui
ES eleveSLAM	SLAM		Oui
ET eleveTS1SIO	TS1SIO		Oui

Activer Windows
Accédez aux paramètres pour activer Windows.

Made with GAMMA

Création de ticket

Création de Tickets

Autorisation pour les utilisateurs finaux (élèves, enseignants) de soumettre des demandes d'assistance.

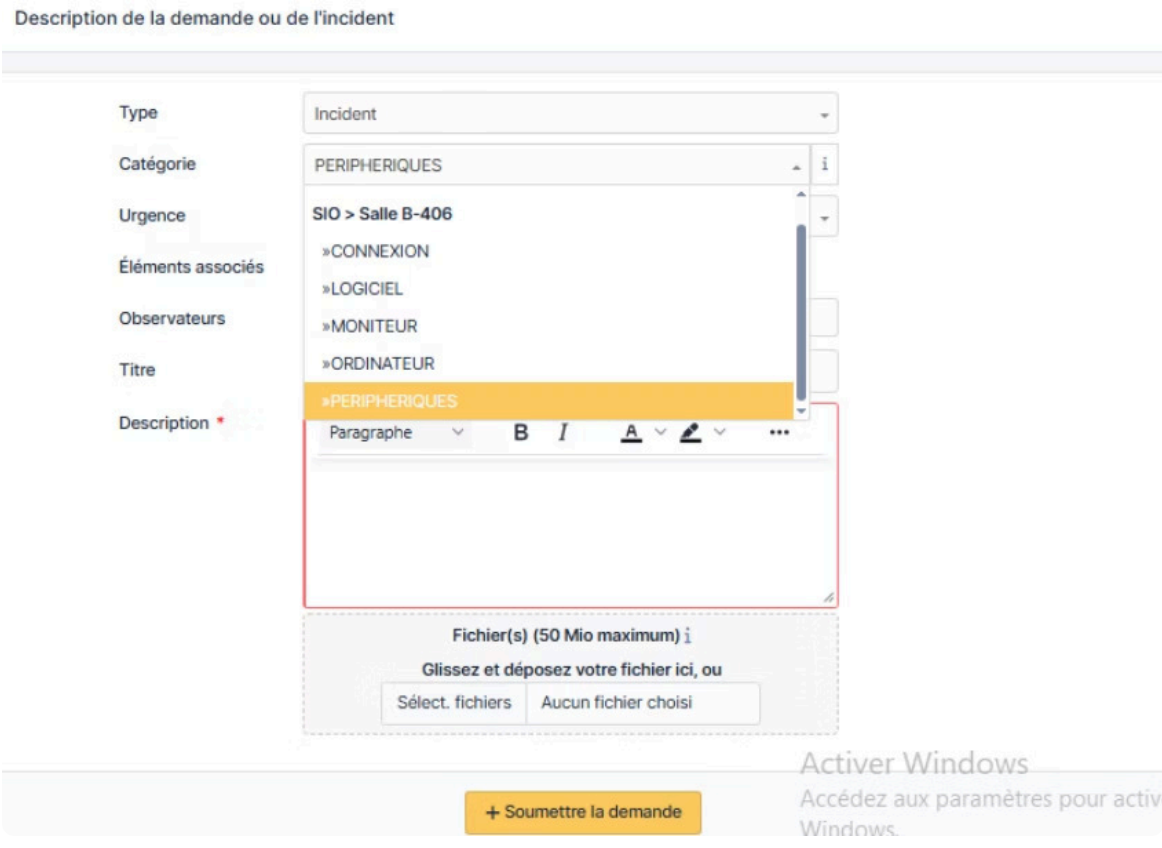

Résolution des Tickets

Permission accordée à l'administrateur ou technicien de la salle, de diagnostiquer et d'intervenir.

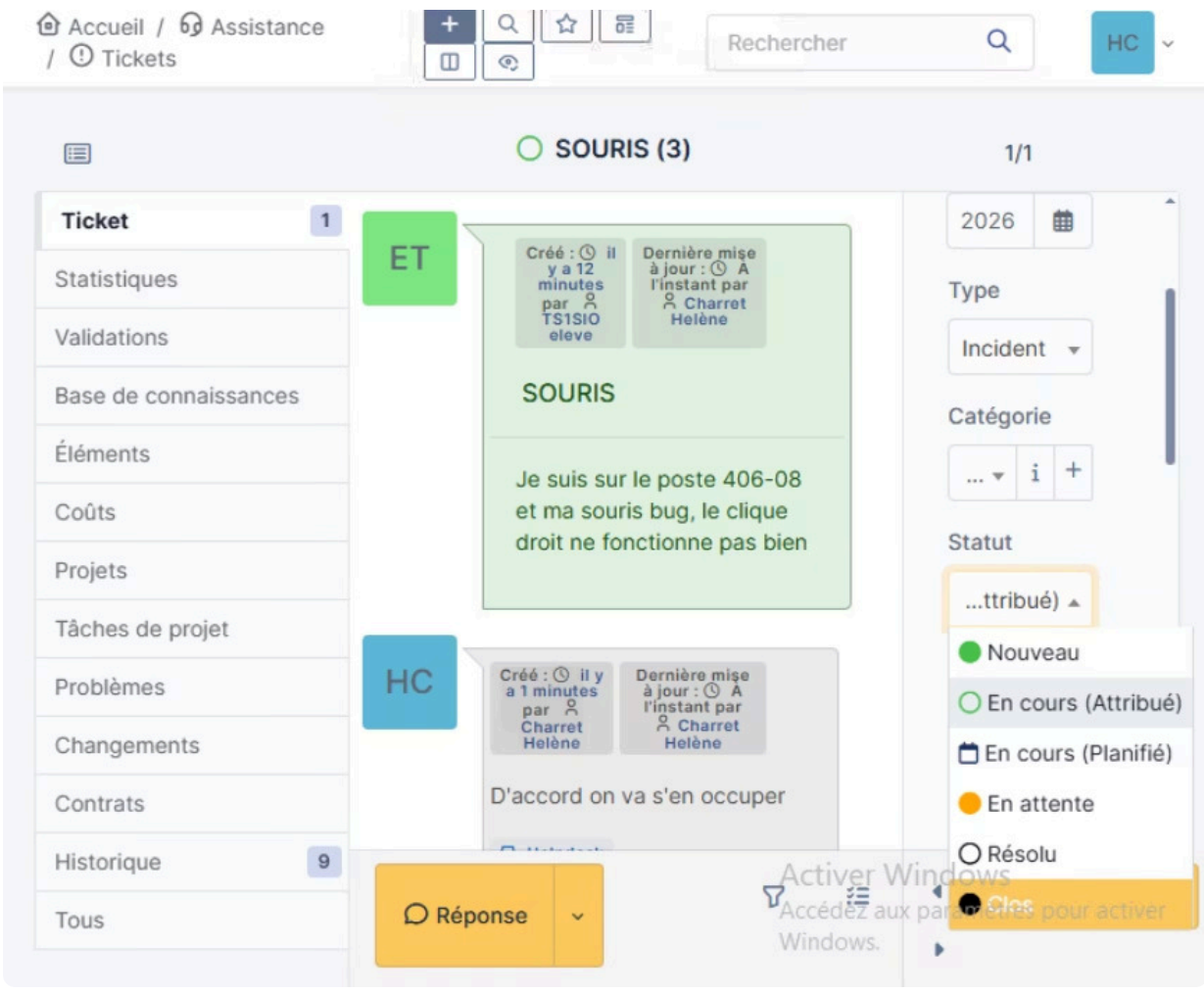

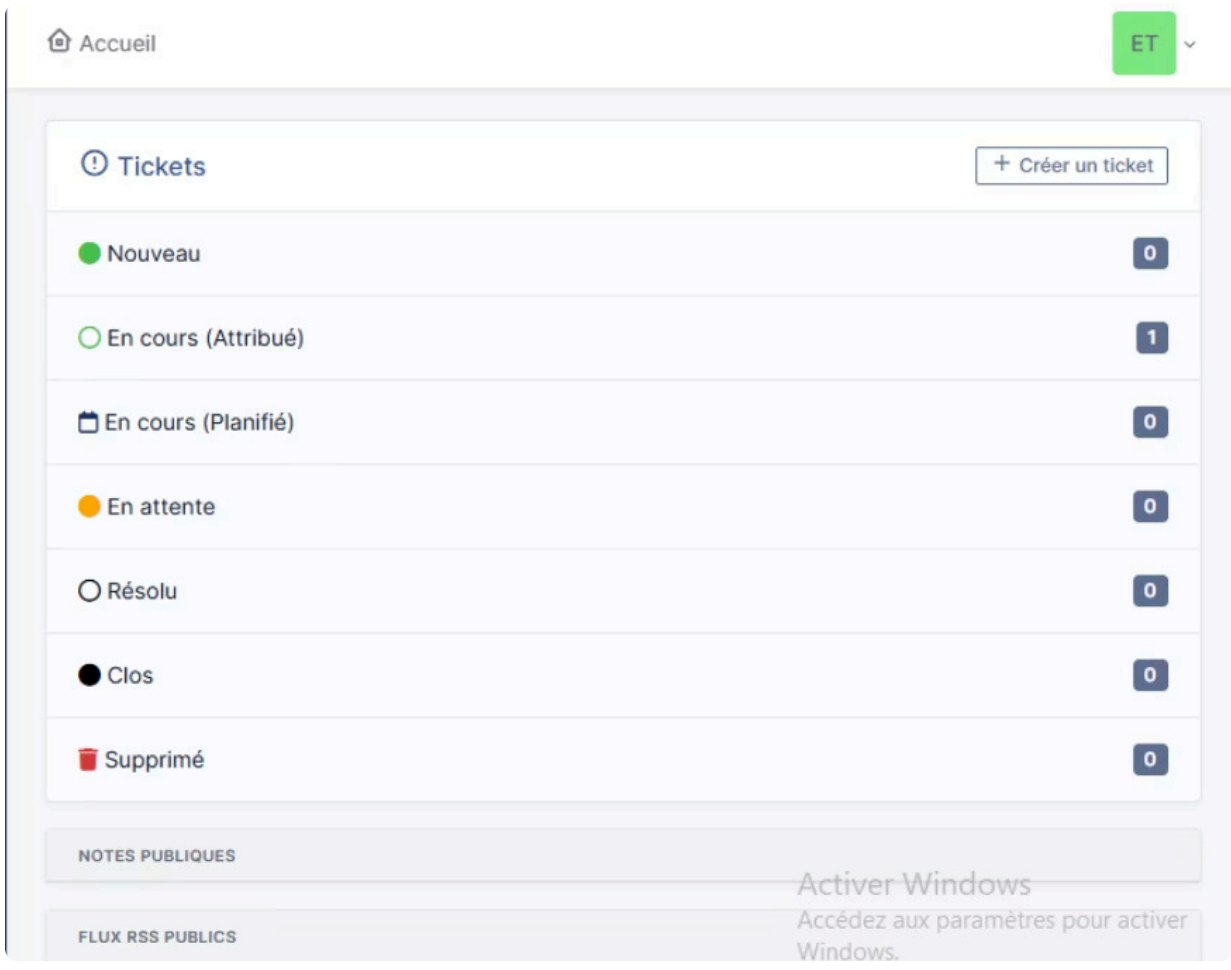

Clôture des Tickets

Après la résolution, l'auteur du ticket approuve la solution de dépannage proposé ou non.

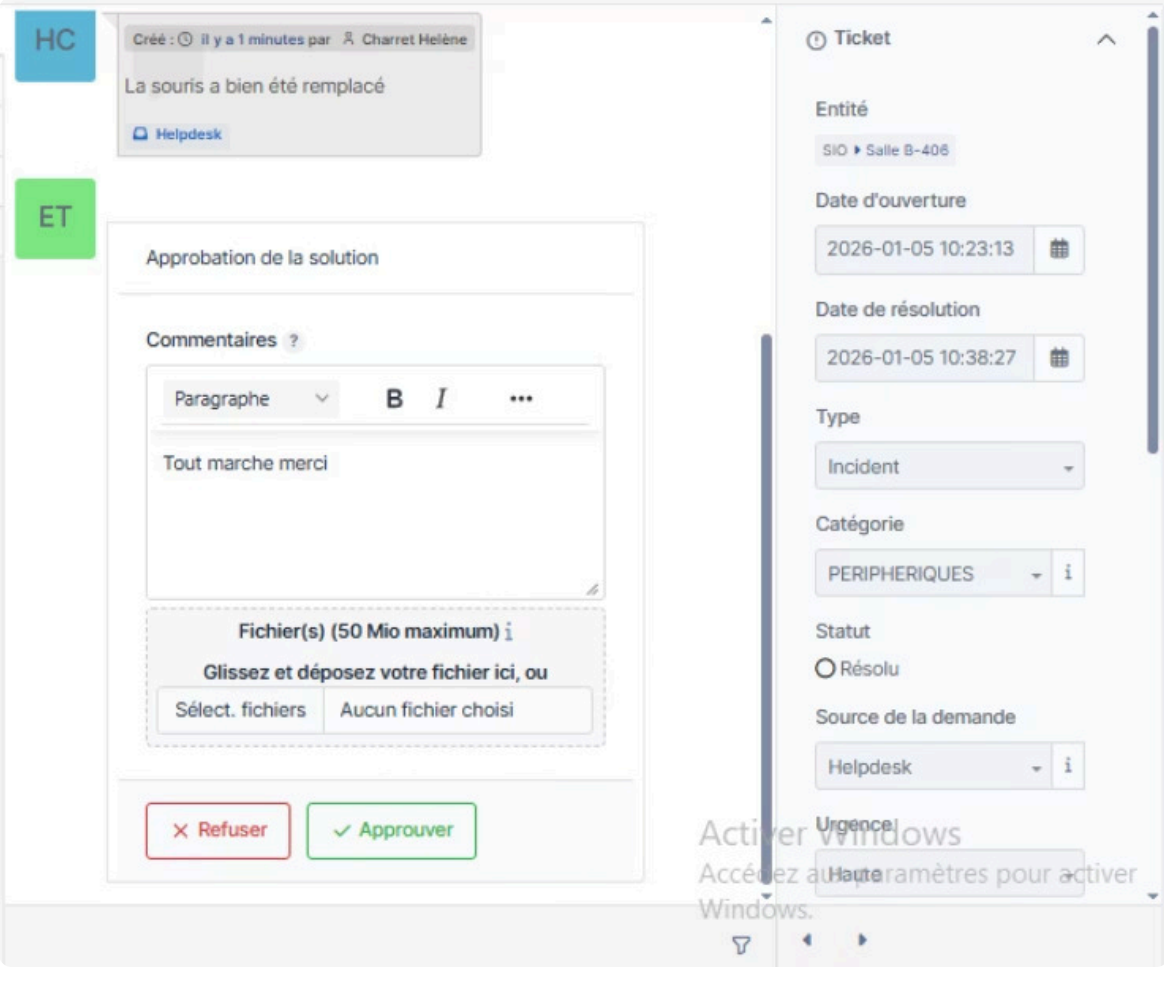

Made with GAMMA

Cas Pratiques : GLPI en Action

Deux scénarios concrets illustrent comment GLPI facilite la gestion des incidents au quotidien.

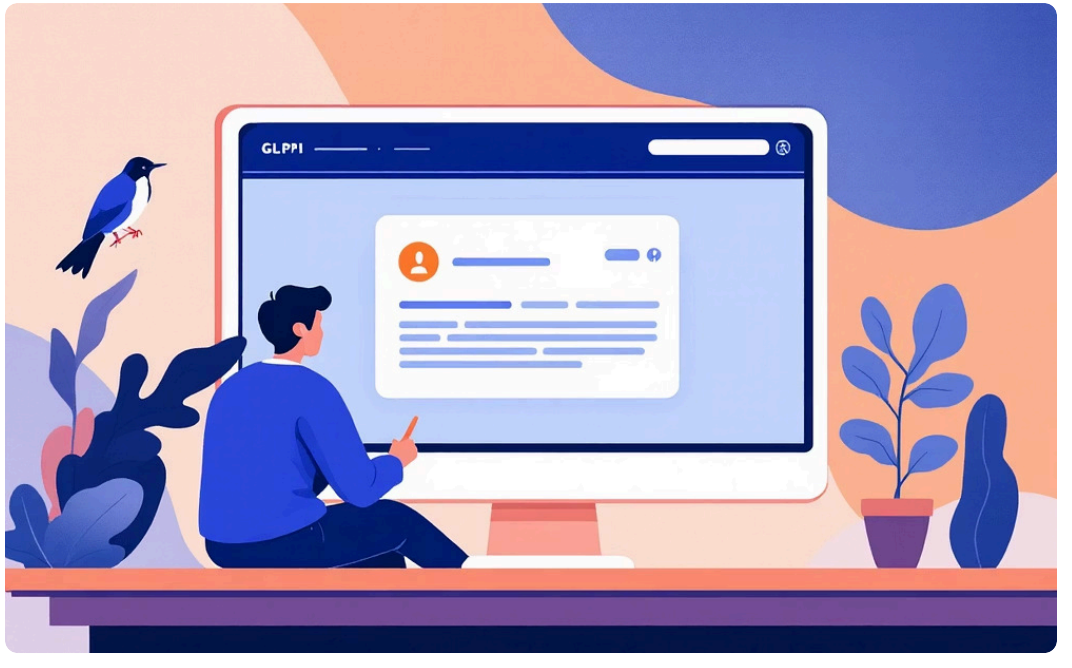

Cas 1 : Ticket Étudiant TS1SIO

Un étudiant TS1SIO, avec son profil "Self-Service", crée un ticket pour un problème d'accès logiciel. Il peut suivre l'état de son ticket et interagir avec l'administrateur.

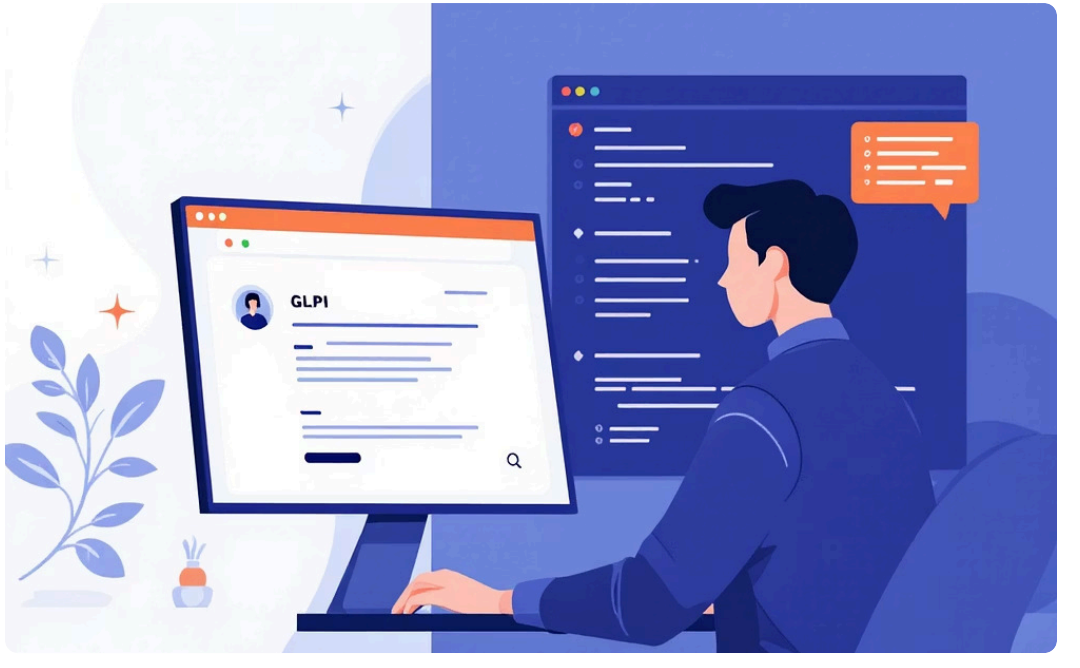

Cas 2 : Résolution par Étudiant SISR / SLAM

Un étudiant SISR / SLAM, avec son profil "Technicien", prend en charge le ticket, le résout sous la supervision d'un professeur et documente la solution.

Made with GAMMA

Scénario Pédagogique : Apprendre par la Pratique

GLPI devient un véritable laboratoire pour les élèves de la section SIO, simulant un environnement professionnel réel.

Élèves : Utilisateurs Actifs

Ils expérimentent la création et le suivi de tickets, adoptant le rôle d'utilisateurs finaux.

Élèves SISR / SLAM : Techniciens en Formation

Ils gèrent les incidents, apprenant les procédures de diagnostic et de résolution comme dans un vrai service IT.

Professeurs : Supervision et Accompagnement

Les enseignants encadrent les élèves, validant les interventions et fournissant des retours pédagogiques.

Made with GAMMA

Mise en Place Technique (MEP) et Intégration IA

L'intégration d'une IA et la connexion à l'Active Directory modernisent la gestion et la rendent plus réactive.

Stockage IA Local vs. API Externe

Un débat sur la sécurité des données nous a conduit à privilégier le stockage local pour les modèles d'IA, assurant la confidentialité.

GLPI + n8n + Agent IA

Couplage avec n8n pour automatiser les tâches : rapports par mail, réponses automatiques, et remontée intelligente des requêtes via un agent IA.

Comptes Étudiants Reliés à AD (LDAP)

L'authentification des étudiants sera centralisée via l'Active Directory, simplifiant la gestion des tickets et le suivi des interventions.

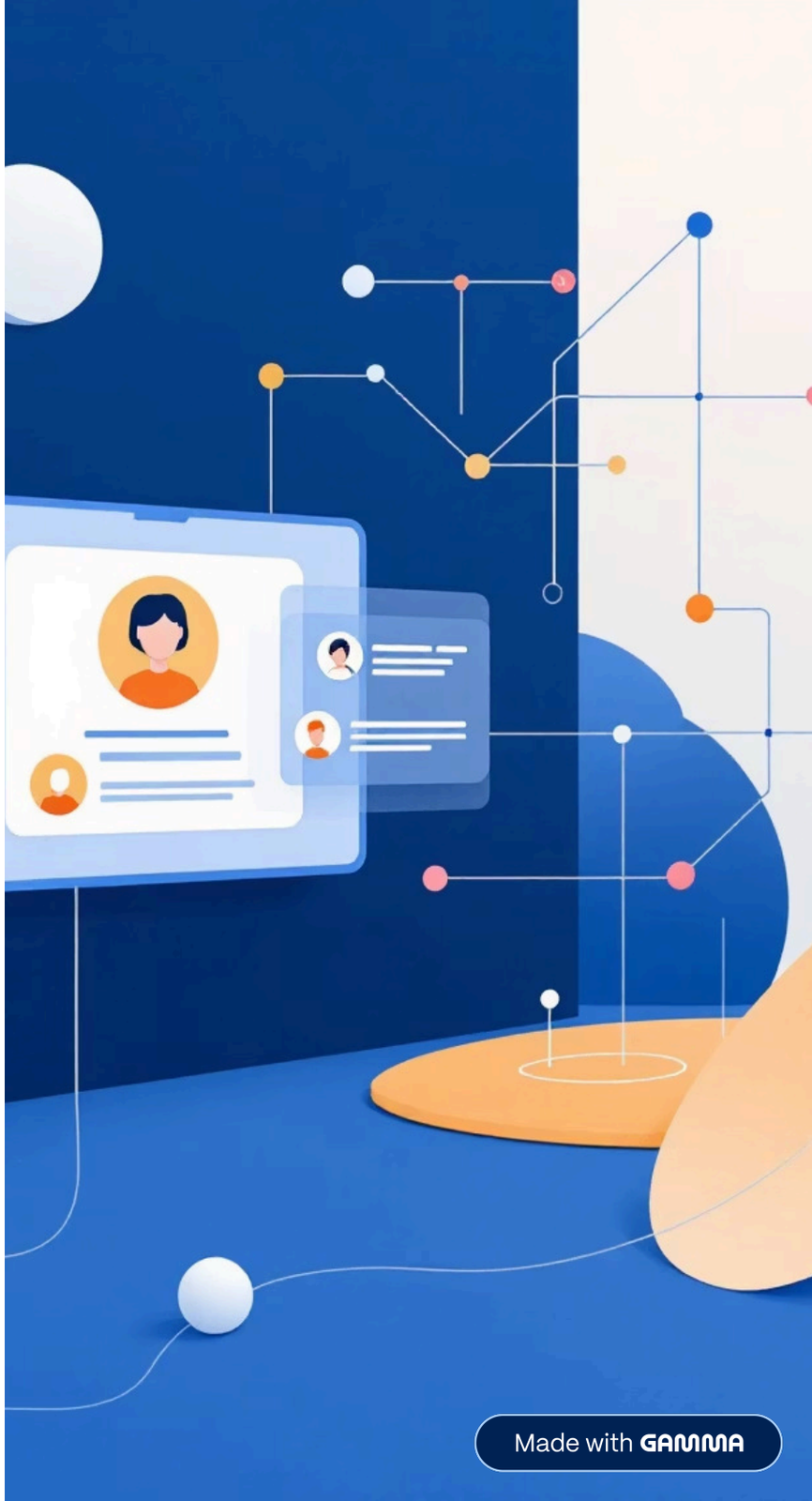

Made with GAMMA