Shopping guide

autumn winter season
2025-2026

✨ Как пользоваться гайдом

- Образы, которые вы видите в разделе **“Как носить”**, приведены в качестве формулы, а не как точный набор вещей.
- Они показывают принцип сочетания — пропорции, настроение и баланс между расслабленностью и формой.
- Далее в разделе **«Где купить»** вы найдете мои рекомендации к покупке: разных брендов и ценовой политики.
- Все фото **кликабельны** — нажав на картинку, вас перекинет сразу на ссылку товара 🔗

Например: если на фото “жакет + прямые джинсы + черные ботинки + структурная сумка”, это не значит, что вам нужно найти те же модели.

Вы можете заменить их на свои аналоги — джинсы подходящего силуэта, ботинки в том же стиле и сумку, которая держит форму.

💡 Цель этих примеров — не просто скопировать, а научиться видеть логику сочетаний и использовать тренды в реальной жизни.

ВЕРХНЯЯ ОДЕЖДА

FASHION TIPS

- Следите за **длиной**: избегайте моделей, которые заканчиваются на самых широких местах тела (бедра, голени и т.д.), чтобы не визуально увеличивать силуэт.
- Имеет смысл иметь несколько **вариантов длины на сезон** например, длинный тренч и короткую куртку, чтобы удобно сочетать с юбками и платьями.
- Короткий верх всегда **требует вытянутого низа** — прямых брюк, юбки-карандаш или высокой посадки.

Жакет с высоким воротником-стойкой

- Актуальная альтернатива классическому пиджаку. Благодаря чистой линии без лацканов выглядит современно и минималистично.
- Носим как верхнюю одежду в начале осени или как акцентный слой в капсульных образах.

Как носить?

Cartier

Never Stop Dreaming

Где купить?

ZARA

CENC

SOURCE UNKNOWN

CHER 17

Приталенный шерстяной пиджак

- Классический, но с характером. Такой жакет подчёркивает талию и создаёт чистый, собранный силуэт — то, чего так не хватает в расслабленных современных образах
- Он выглядит дорого сам по себе, не требуя сложных сочетаний.

💡 *Совет: добавляйте объём к низу, чтобы сбалансировать силуэт.*

MANGO

CHER 17

THE OTHER STORIES

LACY HEARTS

SAMADHI

ONE BY ONE

Шерстяной пиджак

- Один из ключевых элементов осеннего гардероба
- Плотная шерсть делает его достаточно тёплым, чтобы носить как верхнюю одежду в начале сезона
- Благодаря строгому силуэту и лаконичному крою выглядит дорого и добавляет структуру любому образу.

SÉZHANE

MAJE

CHER 17

CICI COCO

BAZHANE

Приталенное пальто

- Такое пальто визуально вытягивает силуэт и делает образ собранным. Идеально смотрится с сапогами, узкими джинсами или миди-юбками.

SAINT LAURENT
PARIS

BAZHANE

CHER 17

THE FRANKIE SHOP

SOURCE UNKOWN

CICI COCO

LESKIZZO

CENC

MISS DIAMOND

SPECIAL OFFER

по промокоду «Yarina» -10%

EMBRACE BTQ

большая размерная сетка для девушек любой комплекции

Длинный кардиган

- Один из главных трендов осени 2025, отлично работает как верхний слой делая базовые образы в разы интереснее

💡 *Совет: лучше выбирать модель без лишних деталей — чистые линии, качественная шерсть, спокойные цвета.*

LOW POSH

LOW POSH

LOW POSH

LOWPOSH

JBREND

SHEIN

Пальто с шарфом

- Мини-пальто или укороченный кейп с объёмным шарфом — один из самых актуальных трендов осени 2025.
- Такое сочетание выглядит свежо и расслабленно, при этом сохраняет структуру образа.

💡 *Совет: сочетайте с джинсами прямого кроя, трикотажем и массивными ботинками — получится современная альтернатива классическому пальто.*

Cartier

Never Stop Dreaming

COS

H&M

MASSIMO DUTTI

ZARA

ARKET

MASSIMO DUTTI

Укороченный тренч

- Главный герой переходного сезона
- Структурная форма и укороченная длина делают силуэт динамичным и современным.

💡 *Совет: идеально смотрится с джинсами или брюками прямого кроя, добавляя баланс между лёгкостью и графичностью.*

LIL CORNER

*с утеплением

NAKD

THE FRANKIE SHOP

ТОПЫ

FASHION TIPS

- Если верх мягкий или струящийся, **добавляйте структуру:** жакет, жилет, ремень или сумку жёсткой формы.
- **Контраст фактур** — лучший приём: гладкий топ под шерстяной жакет или мохеровый свитер поверх рубашки создают глубину образа.
- При **многослойности** держите баланс: тонкий верх — под плотный низ, объёмный свитер — с узкой юбкой или прямыми брюками.

Рубашка с шарфом

- Современная интерпретация женственности в духе старого Céline и Toteme. Легкий сатин придаёт образу мягкое сияние, а шарф-галстук добавляет изысканности без излишней строгости.

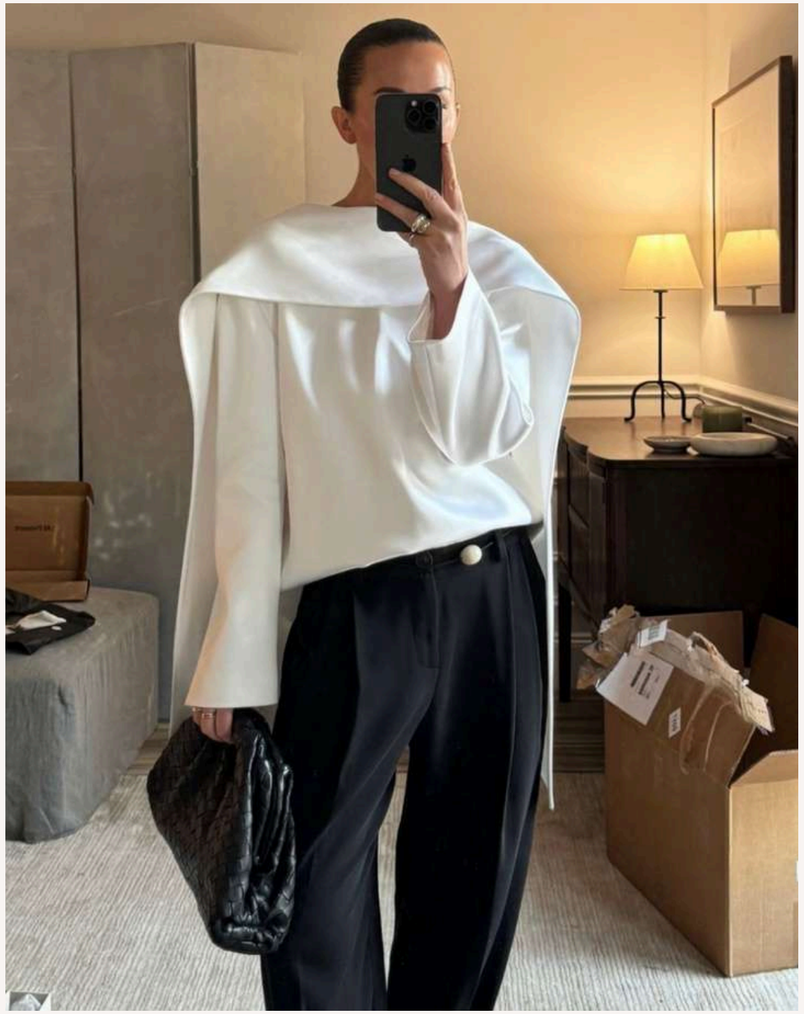

💡 *Совет: носить её с прямыми брюками или под жакет — блеск ткани подчеркнёт фактуру верхнего слоя и сделает образ сложнее.*

H&M

CICI COCO

POISON DESIGH

LIL CORNER

так же можно заменить на боди
похожего формата

CHER 17

Водолазка без рукавов

- Идеальная базовая вещь для многослойных образов. Сочетает минимализм и функциональность — не добавляет объёма под жакетами и пальто, но при этом выглядит аккуратно и собранно.
- Смотрится сдержанно, но при этом достаточно сексуально

💡 *Совет: выбирайте модель из плотного трикотажа с высоким горлом — она держит форму и визуально вытягивает шею.*

LE CHARMIE

LOWPOSH

H&M

ZARA

Важно

Выбирать модель по фигуре, тогда она будет работать как нижний слой, и не стоит использовать такие модели 👇

✅

❌

Свитер из мохера

- Главный трикотажный тренд сезона.
- Воздушный, с лёгким пушком, он создаёт ощущение мягкости и уюта, но при этом выглядит утончённо. Такой свитер добавляет в образ текстуру и объём, особенно в светлых оттенках — сливочном, сером или шоколадном .
- Создает мягкий контраст с плотными тканями (деним, кожа, шерсть)

H&M

THE OTHER STORIES

NAKD

Топ с подплечниками

- Современная альтернатива базовым футболкам. Благодаря плечам создаёт чёткий силуэт и делает образ собранным, даже если на вас просто джинсы.

💡 *Совет: носите с широкими брюками или юбкой-карандаш — линия плеч добавляет уверенности и визуально выравнивает пропорции.*

BAZHANE

CARTIER

LTM

BAZHANE

ETE BTQ

Кардиган на пуговицах

- Хорошо работает как самостоятельный верх или в многослойности — под пальто или поверх водолазки.

💡 *Совет: красиво смотрится, если видно белую футболку — приём, который добавляет небрежности, но сохраняет форму.*

SÁZHANE

Cartier

CHANEL
CHANEL

ZARA

THE OTHER STORIES

MANGO

SEZANE

MOCKO

НИЗЫ

FASHION TIPS

- Следите за **длиной**: брюки или джинсы должны либо касаться линии обуви, либо **открывать щиколотку** либо **слегка прикрывать каблук**
- **Избегайте** моделей, которые “обрываются” **посередине голени** — они визуально укорачивают ноги и нарушают пропорции.
- Для базового гардероба достаточно **3 моделей брюк**: одной прямой универсальной и одной с акцентом — например, bootcut и одной из костюмной ткани. Этого хватит на весь сезон.

Джинсы bootcut

- Лёгкий клёш уравновешивает фигуру, добавляет длину ногам и всегда смотрится актуально. Особенно хорошо — с ботинками или каблуком.

💡 *Совет: подбирайте длину так, чтобы ткань почти касалась обуви — это делает силуэт вытянутым и чистым.*

66DB

ZARA

H&M

THE OTHER STORIES

MANGO

AMBERCROMBIE

Брюки на низкой посадке

- Расслабленная альтернатива классическим моделям. Выглядят чуть небрежно, но именно в этом их шарм — особенно в сочетании с приталенным верхом.
- Посадка низкая или средняя, силуэт свободный

💡 *Совет: добавляйте ремень, чтобы обозначить линию талии и поддержать пропорции.*

RAZHANE

BÁZHANE

COS

ARKET

REFORMATION

MOCKO

ZARA

Юбка карандаш из кожи

- Кожа добавляет фактуру, а крой делает силуэт собранным и женственным.

💡 *Совет: сочетайте с объёмными свитерами или строгими жакетами — контраст форм выглядит дорого и современно.*

BÁZHANE

CARTIER

Cartier

LIL CORNER

TRINITY

CHER 17

ZARA

H&M

REVOLVE

MANGO

Джинсы прямого кроя

- База, без которой не обойтись. Чистый крой, средняя посадка, плотный деним — всё, что нужно для сбалансированного образа.

💡 *Совет: используйте их как фон для акцентного верха или выразительной обуви.*

BAZHANE

Cartier

BAZHANE

BAZHANE

COS

MOCKO

COOSH

ZARA

MASSIMO DUTTI

Шерстяные шорты или юбка

- Идеальны для осени: можно носить с колготками, или плотными гольфами, лоферами. Смотрятся актуально и немного по-французски.

💡 *Совет: отлично работают с объёмным верхом — жакетом, пальто или крупным свитером.*

PLEASE RETURN TO
TIFFANY & Co.
NEW YORK
925

PLEASE RETURN TO
TIFFANY & Co.
NEW YORK
925

BAZHANE

BAZHANG

CARTIER

CHER 17

COOSH

THE FRANKIE SHOP

H&M

RESERVED

ОБУВЬ

FASHION TIPS

- **Подбирайте** обувь **по плотности к ткани верха**: тяжёлые ботинки или сапоги лучше смотрятся с пальто и жакетами, чем с лёгкими тканями.
- Обувь в цвет низа визуально **удлиняет ноги** и вытягивает силуэт.
- При выборе сапог обращайте внимание **на высоту голенища** — оно не должно “резать” ногу на широком участке.

Жоккейские сапоги

Тренд: *Сапоги с прямым голенищем, часто с элементами в стиле гусарских сапог, выполненные из высококачественной кожи. Эти сапоги подчёркивают элегантность и силуэт.*

- Прямое голенище идеально сочетается с джинсами, кожаными брюками и юбками миди.
- Длинное пальто или тренч подчёркивают линию сапога и делают образ дорогим.
- Можно сочетать с платьями или юбками А-силуэта для лёгкого и утончённого силуэта.
- Минималистичные аксессуары и лаконичная сумка делают акцент на обувь.

HERMES

CELINE

H&M

MASSIMO DUTTI

AB ANNA BRAIM

KOHANI

Ботинки kitten heel

***Тренд**: элегантные ботинки с низким тонким каблуком, заострённый или мягкий нос.*

- Отлично смотрятся с узкими джинсами, прямыми брюками и юбками миди.
- Можно сочетать с oversize-пальто, лёгким жакетом или свитером — создаётся аккуратный силуэт.
- Добавьте минималистичные сумку и аксессуары, чтобы подчеркнуть элегантность.
- Каблук Kitten делает ноги визуально стройнее, но остаётся удобным.

ZARA

RESERVED

Сапоги трубы

***Тренд**: сапоги выше колена с прямым или широким голенищем.*

- Кожа: гладкая, лаковая или замша — каждая текстура создаёт свой характер.
- Носить с узкими джинсами или лосинами под пальто.
- Отлично смотрятся с юбками миди и короткими платьями — каблук удлиняет ноги, сапоги создают чистую линию.
- Минималистичные сумка и аксессуары подчёркивают качество кожи и форму обуви.

STRADIVARIUS

H&M

ZARA

Лоферы в стиле YSL

Тренд: элегантные лоферы с мягкой сборкой на коже, могут быть замшевыми или кожаными, шоколадные или классические оттенки.

- Носить с прямыми брюками, bootcut джинсами или юбками миди.
- Под пальто или жакет оверсайз — создают стильный casual chic.
- Замшевые лоферы добавляют мягкости, кожаные — строгий, дорогой вид.
- Структурная жесткая сумка и массивные аксессуары подчёркивают форму и текстуру обуви.

SAINT LAURENT

ZARA

ALOHAS

Слингбеки

Тренд: женственные слингбеки на маленьком каблуке или шпильке, могут быть лаковые, матовые или текстурированные — каждая кожа создаёт свой характер.

- Разные виды кожи: гладкая, лаковая, текстурированная — каждая создаёт свой характер: лаковая кожа добавляет chic, матовая — сдержанный элегантный образ, текстурированная — современный casual.
- Отлично смотрятся с платьями, юбками миди, прямыми брюками или bootcut
- Каблук может быть маленьким или шпилька — визуально удлиняет ноги, остаётся комфортным.

ZARA

СУМКИ

3 must-have bags

Этой осенью вашему гардеробу точно нужны три сумки, которые закрывают все базовые потребности и при этом делают образ завершённым. Каждая из них — маленькая история: текстура, насыщенный цвет, универсальность и трендовый штрих, который поднимет градус стиля любого образа

Замшевая сумка

- Цвета: серый, бежевый, шоколадный.
- Принцип работы: нейтральная основа, которая подходит под все оттенки гардероба. Текстура замши добавляет глубину и делает образ интереснее.
- Эффект: поднимает уровень стиля, гармонично вписывается в любой look, даже базовый, и делает его завершённым.

CHANEL

BOTTEGA VENETA

YSL

ELLEME

COS

YUZEFI

JW PEI

AMICA

NISHA

Акцентная сумка

- Цвета: бордовая, тёмно-зелёная, тёмно-синяя.
- Принцип работы: сумка становится ярким цветовым пятном на нейтральном фоне одежды, сразу привлекая внимание.
- Эффект: оживляет образ, делает его продуманным и стильным. Остальная одежда остаётся спокойной, чтобы сумка была главным акцентом.

BOTTEGA
VENETA

CHANEL

YSL

GANNI

POLENE

LONGCHAMP

NISHA

AMICA

Шоколадная сумка

- Материал: кожа или замша.
- Принцип работы: работает как монохромная или нейтральная база, собирает гардероб в единое целое и легко сочетается с осенними оттенками.
- Эффект: выглядит как интересная альтернатива чёрной сумке, делает образ дорогим и продуманным, особенно в монохроме.

MIU MIU

YSL

LOEWE

JW PEI

COACH

GANNI

Аксессуары

FASHION TIPS

- Если образ базовый, аксессуары берут на себя **роль акцента** — достаточно одной выразительной детали.
- Сумка и обувь не обязаны быть в одном цвете, но должны **совпадать по “весу”**: мягкая сумка — к casual, структурная — к строгому образу.
- Крупные украшения лучше смотрятся с **лаконичной одеждой** и наоборот.

Берет «таблетка»

- Форма: современная интерпретация классической «таблетки».
- Принцип работы: делает образ стильным и продуманным, привлекает внимание.
- Эффект: добавляет современности и шика, поднимает любой комплект на новый уровень.
- С чем носить: идеально с пальто, пиджаками, приталенными или свободными силуэтами. Можно сочетать с яркими принтами пиджаков или классическим чёрным, создавая чик-образ.

Где купить?

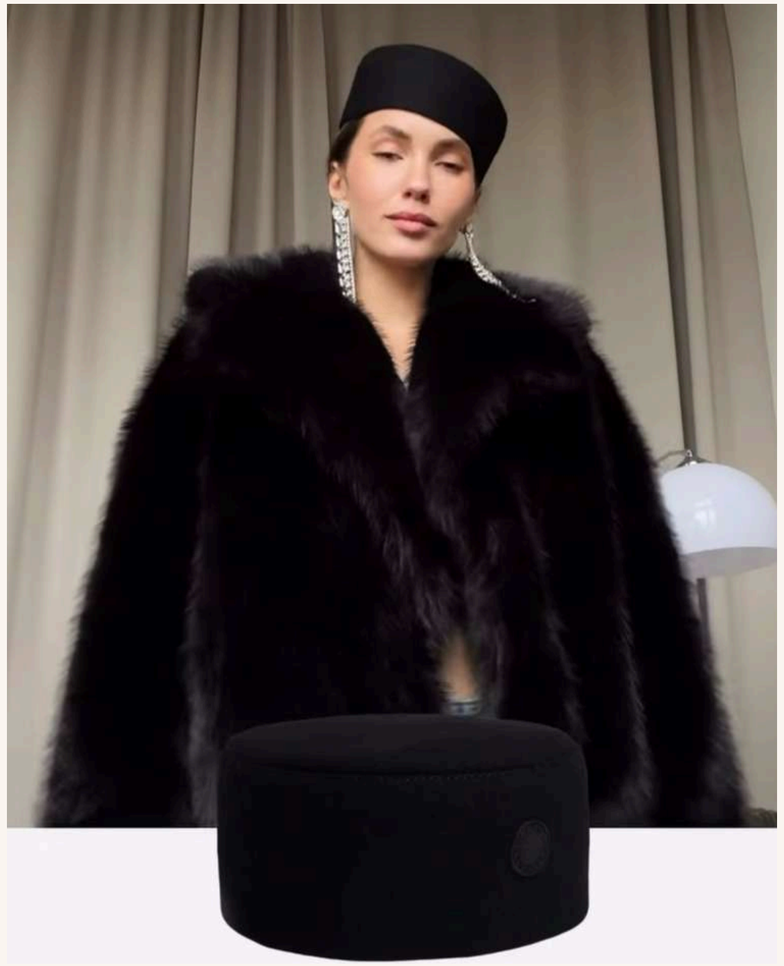

Шерстяной шарф

- Цвет: акцентный или спокойный.
- Принцип работы: шарф может быть центром образа или поддерживать гармонию.
- Эффект: добавляет насыщенность, текстуру и уют, делает образ завершённым.
- С чем носить: отлично с любым пальто нейтрального цвета, работает как акцент для базового образа или поддержка цветовой палитры.

Где купить?

Кожаные перчатки

- Варианты: высокие или низкие, спокойного или акцентного цвета.
- Принцип работы: делают образ более актуальным
- Эффект: добавляют элегантности и делают образ сильным, продуманным
- С чем носить: могут быть акцентом к базовому look’у или гармонировать по тону с пальто и аксессуарами — оба варианта делают образ очень стильным.

START
STOP

Где купить?

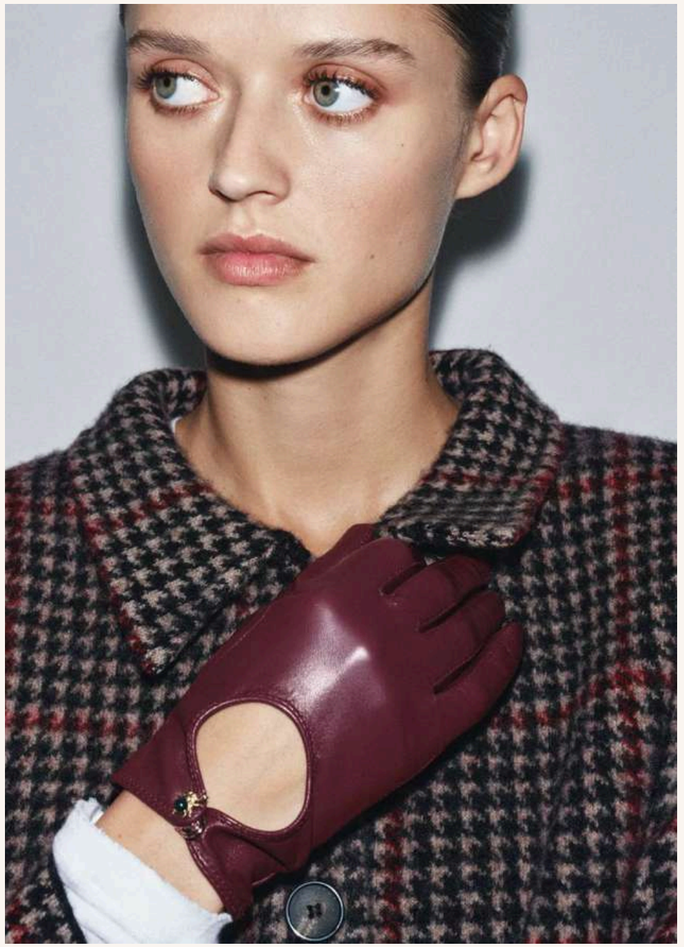

Манишка

- Один из ключевых аксессуарных трендов 2025 года.
- Манишка вернулась как элемент стиля, а не просто утепления — теперь она работает как модный слой и добавляет образу глубину.
- Носить поверх пальто, жакета или тренча, поверх рубашки, или даже поверх свитера — создавая эффект многослойности.
- Можно сочетать с водолазкой или тонким трикотажем — тогда образ выглядит собранно и дорого.
- Манишка хорошо вписывается и в минималистичный, и в более расслабленный стиль, добавляя актуальности даже самым простым вещам.

miu miu

DOMANI

натуральная

эта идёт жилеткой, цельная

Wardrobe Guide: Final Notes

Этот продукт создан, чтобы упростить ваш выбор и вдохновить на стиль без спешки.
Используйте его как ориентир, возвращайтесь к нему в течение сезона и пусть каждая вещь в вашем гардеробе работает на вас.

С любовью, Ярина 🕊️