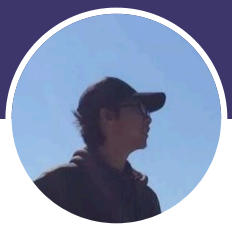

楊晨信 (Lucas Yang)

星星的筆記・Lucas

男 0908218853 yangchenshin77@gmail.com

簡歷

具備 Web 前後端開發能力，主要技術棧為 Laravel/Vue.js/Tailwind CSS

自學程式設計出身，有獨立開發完整 Web 應用程式的實作經驗，並有多個 Laravel 及 Vue.js 開源套件的開發經歷。

喜歡漂亮的介面和優雅的程式碼，沉迷於打造能讓開發更舒適的工具，同時也熱衷於分享自己的學習與開發經驗。

最近正在學習使用 Claude Code 等 AI Agent 來協作開發，希望未來工作上能夠結合 AI Agent 來提升開發效率。

目前正在尋找 Frontend / Backend Engineer 的遠端工作職缺，歡迎聯繫我！

GitHub：@ycs77

學歷

國立空中大學

管理與資訊學系　學士　2019-09 ~ 2026-01

專業技能

Frontend Development　中階

Vue.js　TypeScript　Tailwind CSS

熟悉 Vue.js、TypeScript 與 Tailwind CSS，曾以此技術組合開發多個個人專案，能夠獨立完成元件設計與響應式排版。同時有 Headless UI Float 等開源套件的開發經驗。

Backend Development　中階

PHP　Laravel

熟悉 Laravel 框架，能夠獨立開發全端 Web 應用的後端邏輯。有多個 Laravel 套件的開發經驗，包含金流串接（藍新金流）、多步驟表單等應用場景，並發布至 Packagist。

專案與作品集

星星的筆記・Lucas

使用 Astro 建立的個人部落格網站
偶而會發布一些程式或非程式的筆記文章

ycsplayer

線上影音點播包廂
跟遠端的朋友們一起同步觀賞影片或聽歌~

使用 Laravel、Vue.js、Tailwind CSS 開發的全端線上影音點播應用。

Headless UI Float

Headless UI Float | 輕鬆浮動定位 Headless UI 元件

讓 Headless UI 元件整合浮動定位功能的套件，支援 Vue.js 和 React

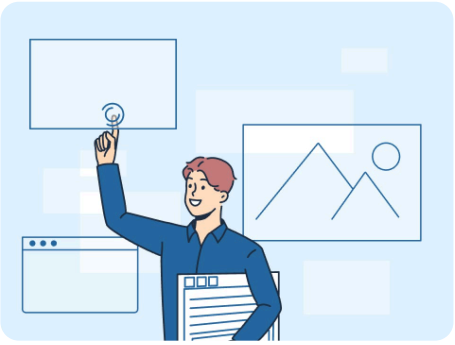

Laravel ezPay Invoice

適用於 Laravel 的 ezPay 電子發票 API 套件

興趣

看動漫

喜歡看日本動漫，會每季固定追一些感興趣的新番。喜歡的動漫有：花開物語、白箱、終將成為妳、金牌得主

Powered by Yourator