La Théorie

문제성 피부를 위한 피부과 전문의의 처방

환자가 먼저 찾고 피부과가 먼저 반응한 화장품 트러블 피부를 위한 지방산 0‰ 솔루션

Index

국외 오프라인 진출현황
K 뷰티는 넘쳐나지만 라띠어리는 아직 없습니다.

회사소개
피부과 진료실에서 시작된 화장품 회사

브랜드소개
성분 좋은 화장품은 많습니다.

주요판매 성과 및 입점처
광고 없이 입소문만으로 성장 했습니다.

제품소개
화장품 다이어트

Point

K 뷰티는 넘쳐나지만
라띠어리는 없습니다

1

독점적 기회

귀사가 라띠어리의
첫번째 해외 파트너가 될 수 있습니다.

100

피부과학 기반

의학적 연구를 통해 검증된
효과적인 솔루션을 제공합니다.

0

지방산 0‰

피부트러블의 원인이 되는 지방산을
완전히 제거하여 효과적인 솔루션을 제공합니다.

YD Cosmetics

피부과 진료실에서 시작된
화장품 회사

2019 와이디코스메틱 설립

피부과 전문의의 임상
경험을 바탕으로 브랜드
탄생

성분연구

25,000가지 성분중
피부질환을 유발하지
않는 성분 연구

안전한 화장품

트러블 유발 성분 제거로
아이부터 어른까지 누구나
안심하고 사용할 수 있는 화장품

미션

세상에
나쁜 피부는
없다

Why La Théorie?

난치성 피부질환 환자에게
필요한 단 하나의 브랜드

La theorie

화장품 성분을
줄이는 일은
라띠어리만 하고 있습니다.

Necessity

난치성 **피부병은**(성인 여드름, 모낭염, 피부염 등)
과다한 성분으로 인한 **부작용을**
줄이는 것이 중요하기 때문입니다.

피부 곰팡이균은 화장품성분을 먹고 자랍니다.

MDPI, 1 August 2019

cosmetics

MDPI

Article

Impact of Selected Cosmetic Ingredients on Common Microorganisms of Healthy Human Skin

Dorota Dobler [1,*], Thomas Schmidts [1], Sören Wildenhain [1], Ilona Seewald [1], Michael Merzhäuser [2] and Frank Runkel [1]

[1] Technische Hochschule Mittelhessen—University of Applied Sciences, Institute of Bioprocess Engineering and Pharmaceutical Technology, Wiesenstr. 14, D-35390 Giessen, Germany

[2] Biodermic Health & Beauty GmbH & Co. KG, D-35390 Giessen, Germany

* Correspondence: Dorota.Dobler@lse.thm.de; Tel.: +49-641-309-2632

Received: 5 July 2019; Accepted: 20 July 2019; Published: 1 August 2019

check for updates

Abstract: Human skin is a complex ecosystem and is host to a large number of microorganisms. When the bacterial ecosystem is balanced and differentiated, skin remains healthy. However, the use of cosmetics can change this balance and promote the appearance of skin diseases. The skin's microorganisms can utilize some cosmetic components, which either promote their growth, or produce metabolites that influence the skin environment. In this study, we tested the ability of the *Malassezia* species and some bacterial strains to assimilate substances frequently used in dermal formulations. The growth capability of microorganisms was determined and their lipase activity was analyzed. The growth of all *Malassezia* spp. in the presence of free acids, free acid esters, and fatty alcohols with a fatty chain length ab
the presence of fatty alcohol ethe
polymers, polyethylene glycols,
and fatty acid esters with a fatt
by *Malassezia* lipases was detec
The production of free fatty aci
inhibition of bacterial strains w
results, formulations containing

Abstract: Human skin is a complex ecosystem and is host to a large number of microorganisms. When the bacterial ecosystem is balanced and differentiated, skin remains healthy. However, the use of cosmetics can change this balance and promote the appearance of skin diseases. The skin's microorganisms can utilize some cosmetic components, which either promote their growth, or produce metabolites that influence the skin environment. In this study, we tested the ability of the

Keywords: *Malassezia* spp.; *Staphy*

1. Introduction

The skin provides a diversity of habitats for bacteria, yeasts, and mold, with different microbiota associated with different regions of the skin. Based on traditional cultivating methods, the predominant bacteria are *Propionibacterium acnes* and *Staphylococcus* spp. in oily sites, and *Corynebacterium* spp. and *Staphylococcus* spp. in moist sites. Fungal diversity is dominated by the genus *Malassezia* [1]. Several of these skin microorganisms are involved in dermatological diseases, such as seborrheic dermatitis,

피부 곰팡이균은 화장품성분을 먹고 자랍니다.

MDPI, 1 August 2019

2.7. HPTLC

To determine the metabolic activity of *Malassezia* spp., high performance thin layer chromatography was performed based on previously in 2-propanol and applied to HPT V-applicator (Camag, Muttenz, diethylether: formic acid 80:20:2 of primulin (Sigma-Aldrich, Taufl acetone 1:10 *v/v*). The results wer (Camag, Muttenz, Switzerland).

3. Results

3.1. Malassezia spp. Growth

All tested strains of *Malassezia* species grown on plates of agar selective for pathogenic fungi in the presence of olive oil resulted in growth of white colonies on the plates (Figure 1a). In contrast, no growth was found on the agar plates selective for pathogenic fungi without olive oil (Figure 1b). The ability to use olive oil as an external lipid source was reported by Mayser et al. [17]. Thus, agar selective for pathogenic fungi can be used to study the ability of *Malassezia* species to assimilate cosmetic ingredients.

no growth was found on the agar plates selective for pathogenic fungi without olive oil (Figure 1b). The ability to use olive oil as an external lipid source was reported by Mayser et al. [17]. Thus, agar selective for pathogenic fungi can be used to study the ability of *Malassezia* species to assimilate cosmetic ingredients.

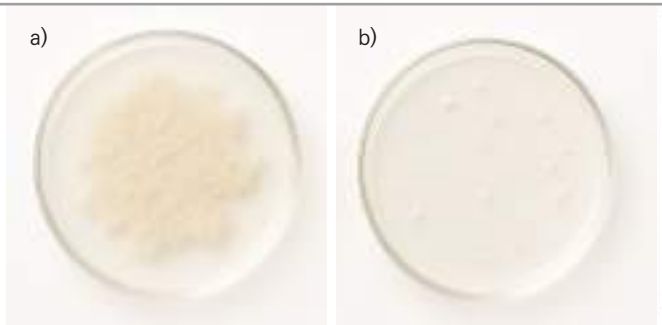

Figure 1. Growth profiles of *Malassezia furfur* on agar plates selective for pathogenic fungi in (**a**) the presence and (**b**) the absence of nutritional substances.

Less is revolution

우리는 '덜어내기'에
집중했습니다.

지금 바로 검색해보세요.

라띠어리 처럼 부작용 성분을 제거하는
화장품 브랜드가 있는지 검색해보세요.

라띠어리는 피부과 전문의의 임상 경험을 바탕으로
여드름, 모낭염, 피부염 등
피부 상재균에 악영향을 주는, 지방산 성분을 배제했습니다.

피부 질환으로 고통받는 피부를 가진 사람들에게
라띠어리는 반드시 필요한 브랜드 입니다.

La Théorie

Ingredients proven by Medical Theory

성분을 제거하는 건 라띠어리만 하고 있습니다.

A. 의사가 처방하듯

라띠어리는 피부과 전문의의 의학적 통찰로 시작되었습니다.
실제 환자 데이터 기반으로 제품을 설계합니다.

B. 오직 트러블에만 집중

"**Passive Ingredients** (질환을 일으키지 않는 성분) VS **Active Ingredients** (질환을 치료하는 성분)"

여드름, 모낭염 등 피부질환 환자를 위한 지방산 0‰라인
일반 화장품에서는 배제되지 않는 지방산 성분이 여드름과 모낭염의 주요원인 입니다.
우리는 그 근거를 연구했고 성분을 완전히 배제했습니다.

Result

마케팅 없이도
소비자가 먼저 찾은 브랜드

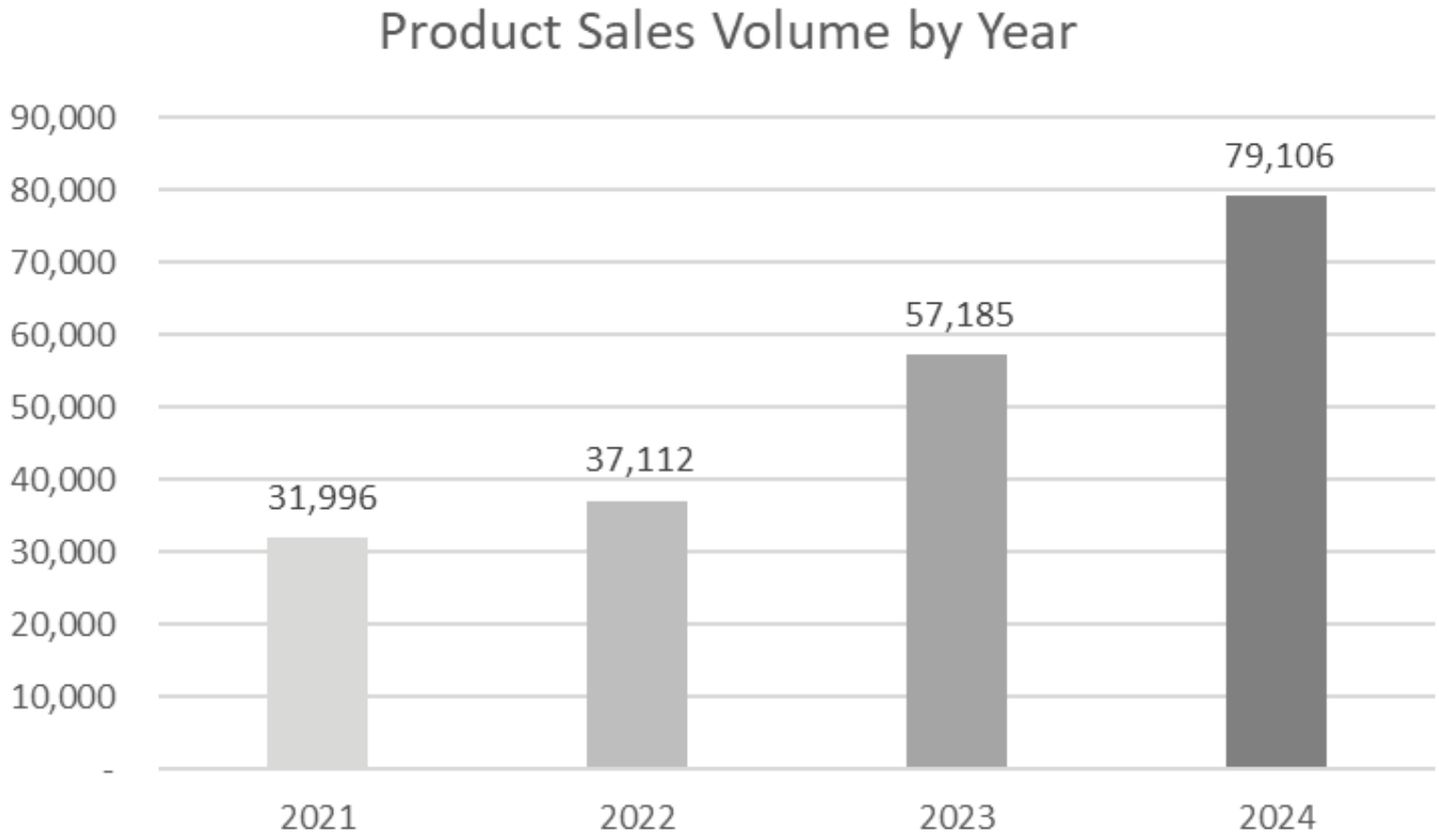

21년 총 판매 30,000 22년 40,000 23년 60,000 24년 100,000

25년 현재까지 **누적판매량 30만개+**

Result

셀럽들이 선택한
브랜드

유튜브 | 보그재팬 영화배우 민효린

유튜브 | 피부과 전문의 전지승

유튜브 | 뷰티 인플루언서 혜림쌤

유튜브 | 뷰티 인플루언서 주오르

유튜브 | 뷰티 인플루언서 써니

인스타그램 | 뷰티 인플루언서 다수

Sincere

광고 없이 입소문 만으로
성장했습니다.

Before

After

Before

After

Before

After

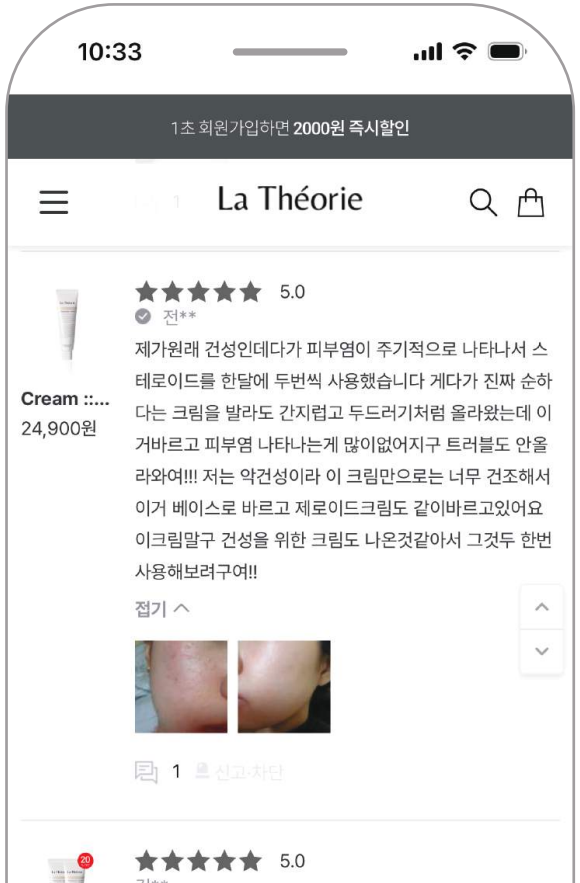

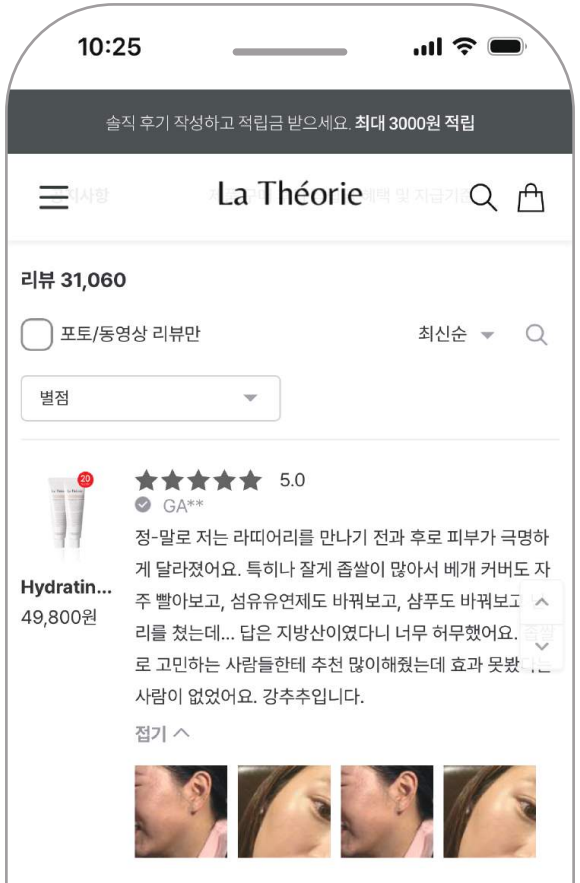

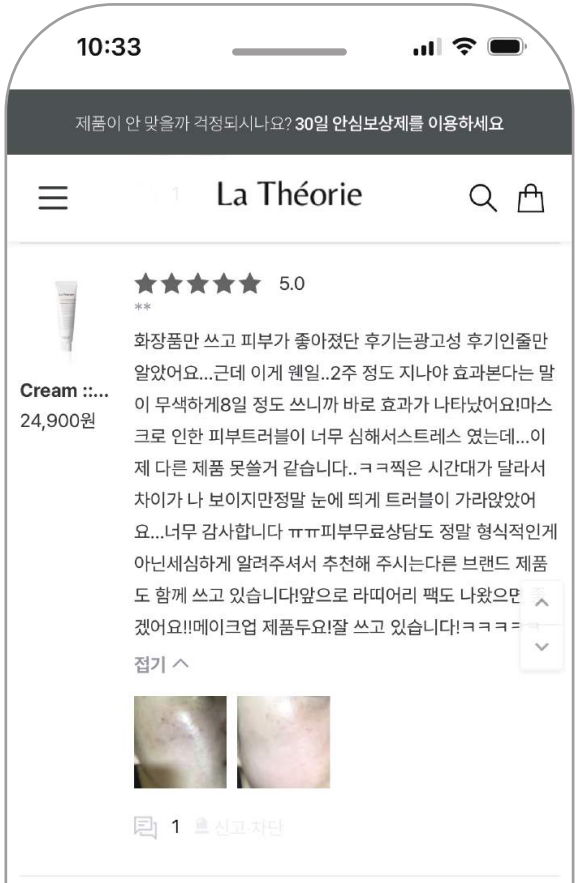

Store

서울, 부산 20개 이상
피부과, 에스테틱샵에서 판매

BF작은별피부과의원 피부과

다움에스테틱 피부,체형관리

오르에스테틱 피부,체형관리

원클레르에스테틱 피부,체형관리

청담하나피부과의원 피부과

라뷰티에스테틱 잠실본점 피부,체형관리

*부산광역시

당신의피부과의원 피부과

Contact

왜 **라띠어리**를 수입해야할까요?

한국에선 피부과가 먼저썼습니다.
해외 시장에 없는 이 브랜드를 가장 먼저 수입하세요.

담당자
이지현

이메일
ljh0702@ydcosmetics.com

연락처
+82 10-5497-7479

YDCOSMETICS

Products Basic Skincare

좋아보이는 성분은 누구나 씁니다.
쓰지 말아야 할 성분을 뺄 줄 아는 브랜드는 라띠어리 입니다.

Cleanser :: Clearing Gel (클렌저)

사용단계

Targets
- 성인(좁쌀) 여드름 및 일반 여드름으로 인해 예민해진 피부
- 강한 세안으로 인해 피부장벽이 무너지고 붉어진 피부

Suited to 모든 피부용

라띠어리의 스테디셀러인 젤 클렌저.
특별한 계면활성제를 통해 클렌저 속 지방산 성분을 제거하였으며, 세안 과정에서 손상될 수 있는 **"피부장벽을 보호해주고 마무리 보습감을 더해주는 젤 타입의 약산성 클렌저"**입니다.

매끈한 젤 제형으로 세안 시 물리적인 마찰을 최소화하고, 부드럽고 촉촉한 마무리를 통해 자극받은 맨 피부를 편안하게 진정시켜줍니다.
세안 후 당기거나 뽀득거리지 않고 피부 자극없는 매끈한 마무리감이 특징입니다.

Toner :: Soothing Treatment(토너)

사용단계

Targets
- 각질이 잘 생기고, 피부결이 매끄럽지 않은 피부
- 유분이 많아 피부가 쉽게 번들거리고, 트러블이 잦은 피부

Suited to 지성 및 복합성 피부용

피부 정돈을 위한 물 타입의 토너.
지방산 성분을 제거하여 피부 상재균의 활동을 최소화시키고, 동시에 피부장벽 복원과 충분한 보습을 통해 **"각질을 진정시키면서 피부결을 정돈해주는 토너"**입니다.

물 타입에 가깝지만 미세한 점도가 있어 피부에 제품이 오랜 시간 머무를 수 있게 하였으며, 이를 통해 제품이 피부 표면을 감싸는 듯한 사용감이 특징입니다.

Cream :: Hydrating Ingredients (수분크림)

사용단계

Targets
- 성인(좁쌀) 여드름 및 모낭염 등 트러블로 인해 예민해진 피부
- 속당김이 있지만, 무거운 크림은 사용하지 못하는 민감성 피부

Suited to 모든 피부용 수부지 피부 타입 추천

라띠어리의 베스트셀러 수분크림.
크림류 기초라인에 흔히 포함되는 지방산 성분을 제거함과 동시에 불필요한 유분을 제거한 제품으로 **"산뜻하고 촉촉한 사용감을 가진 젤 타입의 수분크림"**입니다.

유분 보다는 수분 공급에 집중한 제품으로 지성이나 복합성 피부가 사용하기 좋으며, 특히 피부 표면은 반짝이나 속당김이 느껴지는 피부 타입(일명 수부지 타입)에 적합한 제품입니다.

Enhancer :: Moisturizing Essence (크림에센스)

사용단계

Targets
- 여드름 흉터나 자국이 많고, 피부장벽이 약해진 민감성 피부
- 피부가 건조하고 각질이 잘 생기는 피부

Suited to 중성 및 건성 피부용

리치한 크림 타입의 보습 에센스.
마데카소사이드를 바탕으로 유·수분 보습 기능을 모두 강화한 제품으로 **"피부 재생과 각질 진정의 두 가지 목표를 가진 리치한 크림"**입니다.

강력한 유수분 보습을 통해 각질을 진정시키고, 트러블 개선 후 남은 자국 등을 피부 재생을 통하여 점진적으로 개선하는 제품으로 특정 부위 혹은 얼굴 전체에 모두 사용할 수 있는 것이 특징입니다. (데일리 크림 / 나이트 크림 모두 사용 가능)

Sunscreen :: Protection Factor (선크림)

사용단계

Targets
- 선크림으로 인한 트러블이 잦았던 피부
- 자극으로 인해 피부장벽이 약해진 민감성 피부

Suited to 모든 피부용

크림 타입의 보습형 선스크린.(자외선 차단 / 미백 / 노화 방지 3중 기능성 제품)
자외선 차단과 동시에 보습,
그리고 미백과 노화 방지의 기능을 더한 **"젤 타입의 선 케어 제품"**입니다.

촉촉하고 부드러운 보습감을 제공하며, 백탁이 없어 기초 메이크업 전 단계에서 편안하게 사용할 수 있습니다. 낮은 밀도의 자외선 차단 성분을 사용하여, 세안 후 잔여물로 인한 트러블의 가능성을 최소화시킨 것이 특징입니다.

BB Cream :: Blemish Balm (BB크림)

사용단계

Targets
- 메이크업 베이스 제품만 바르면 트러블이 올라오는 피부
- 오후가 되면 피지와 함께 메이크업이 무너지는 피부

Suited to 모든 피부용

트러블 타입에 적합한 특수 BB크림
보통의 베이스 메이크업 제품에 포함되는 지방산을 완전히 제거하여, 색조 제품에 민감하고 **"트러블이 잦은 피부에 특화된 비비크림"**입니다.

민감성 피부, 장벽이 무너진 피부도 쉽게 사용할 수 있으며, 산뜻한 텍스쳐로 피부의 답답을 줄인 것이 특징입니다. 별도의 추가 메이크업이 없이도 자연스러운 피부 연출이 가능하며, 자외선 차단, 미백, 주름 개선의 3중 기능성까지 갖춘 제품입니다.