CERTIFICACION DE INSPECCIÓN

EL EVALUADOR

Fecha 15/03/26

No. Servicio 5

FAB861

Información del Bien

Clase	sad
Marca	sadsad
Tipo	sdaasd
Carroceria	asdasd
Modelo	123213
Nacionalidad	Nacional
Tipo Caja	Automática
Cilindraje	123123
Aseguradora	adasdas
Intermediaria	asdasd

Combustible	asdasd
Tipo de Pintura	Monocapa
Servicio	asd
Kilometraje	123123
Color	asdasd
No. Cahasis	12312
No. Serial	3123
No. Motor	123123
Sucursal	
Clave	
Identificación	123123

No. Inspección	5

Centro de Inspección	asda
Turno	sdas
Solicitado Por	123123
Servicio Solicitado	Inspección
Varlor Mercado	asdasd
Valor El Evaluador	dasd

Valor Accesorios	asdas
Cod. Fasecolda	asdasd
Valor Fasecollda	dasdasd
Resultado	dasd
Intermediario	asdasd
Cliente	123123

Novedades de Inspección: asdas

CERTIFICACION DE INSPECCIÓN

Fecha 15/03/26

No. Servicio 5

FAB861

Revisión Visual

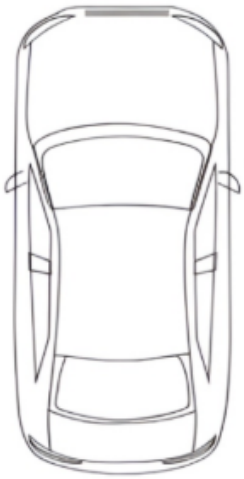

⚠ Aceptable

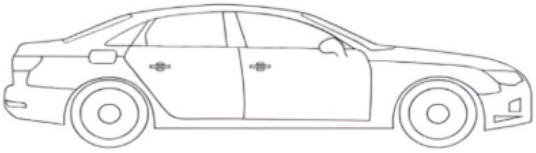

⚠ Aceptable

⚠ Aceptable

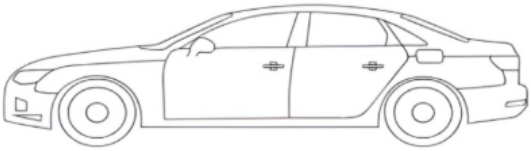

⚠ Aceptable

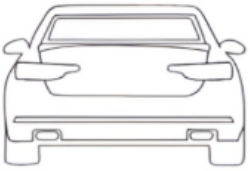

⚠ Aceptable

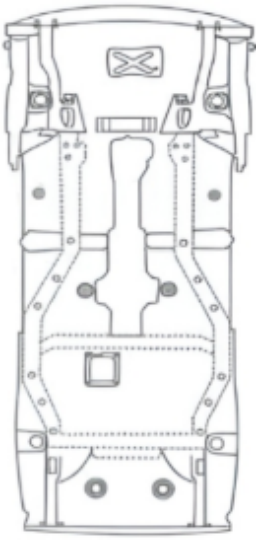

✔ Bueno

✔ Bueno 90% - 100%

⚠ Aceptable 60% - 89%

X Malo 0% - 59%

- **Paragolpes delantero:** Bueno
- **Soporte paragolpes derecho:** Bueno
- **Soporte paragolpes izquierdo:** Bueno
- **Rejilla paragolpes:** Bueno
- **Capó:** Bueno
- **Bisagra capó:** Bueno
- **Persiana:** Bueno
- **Unidad Farola Derecha:** Bueno
- **Unidad Farola Izquierda:** Bueno
- **Luz posición Derecha:** Bueno
- **Luz posición Izquierda:** Bueno
- **Exploradora Derecha:** Bueno
- **Exploradora Izquierda:** Bueno
- **Cocuyo Derecho:** Bueno
- **Cocuyo Izquierdo:** Bueno
- **Paragolpes trasero:** Bueno
- **Soporte paragolpes trasero:** N/A
- **Tapa baúl / Compuerta:** N/A
- **Panel trasero:** N/A
- **Piso baúl:** N/A
- **Stop Derecho:** N/A
- **Stop Izquierdo:** Bueno
- **Stop compuerta Derecho:** Bueno
- **Stop compuerta Izquierdo:** Bueno
- **Tercer stop:** N/A
- **Tapizado capota:** Bueno
- **Alfombra piso:** Bueno
- **Tapizado puerta delantera Derecha:** Bueno
- **Tapizado puerta delantera Izquierda:** Bueno
- **Tapizado puerta trasera Derecha:** Bueno
- **Tapizado puerta trasera Izquierda:** Bueno
- **Tapizado paral parabrisas Derecho:** Bueno
- **Tapizado paral parabrisas Izquierdo:** Removido
- **Tapizado paral central Derecho:** Bueno
- **Tapizado paral central Izquierdo:** Bueno
- **Tapizado baúl Derecho:** Bueno
- **Tapizado baúl Izquierdo:** Bueno
- **Abullonado millaré:** Bueno
- **Consola central:** Removido
- **Mecanismo elevavidrios principal:** Bueno
- **Elevavidrios puerta delantera Derecha:** N/A
- **Elevavidrios puerta delantera Izquierda:** Abolladura
- **Elevavidrios puerta trasera Derecha:** N/A
- **Elevavidrios puerta trasera Izquierda:** Bueno
- **Motor:** N/A
- **Caja de velocidades:** N/A
- **Tracción doble:** Bueno
- **Módulo ECM/ECU/PCM:** Bueno
- **Bomba de inyección:** Bueno
- **Turbo:** Bueno
- **Alternador:** Bueno
- **Caja dirección mecánica:** Bueno
- **Batería:** Bueno
- **Sistema exhosto:** Bueno
- **Catalizador:** Removido
- **Embrague térmico:** Bueno
- **Eje delantero:** Bueno
- **Instalación eléctrica motor:** Bueno

Revisión Visual

- **Radiador:** Bueno
- **Condensador:** Bueno
- **Tijera:** N/A
- **Portamangueta:** N/A
- **Amortiguador delantero Derecho:** Bueno
- **Amortiguador delantero Izquierdo:** Bueno
- **Muelle delantero Derecho:** Bueno
- **Muelle delantero Izquierdo:** Bueno
- **Muelle trasero Derecho:** Bueno
- **Muelle trasero Izquierdo:** Bueno
- **Amortiguador trasero Derecho:** Bueno
- **Amortiguador trasero Izquierdo:** Bueno
- **Puente delantero:** Bueno
- **Cuna motor:** Bueno
- **Puente trasero:** Bueno
- **Suspensión multilink trasera:** Bueno
- **Punta chasis delantera Derecha:** Bueno
- **Punta chasis delantera Izquierda:** Bueno
- **Punta chasis trasera Derecha:** Bueno
- **Punta chasis trasera Izquierda:** Bueno
- **Viga chasis:** N/A
- **Traviesa chasis:** Bueno
- **Piso habitáculo:** Bueno
- **Panorámico delantero:** Bueno
- **Panorámico trasero:** N/A
- **Vidrio puerta delantera Derecha:** N/A
- **Vidrio puerta delantera Izquierda:** Bueno
- **Vidrio puerta trasera Derecha:** Bueno
- **Vidrio puerta trasera Izquierda:** Bueno
- **Capota:** N/A
- **Antena capota:** Bueno
- **Guardafango delantero Derecho:** Bueno
- **Guardafango delantero Izquierdo:** Removido
- **Puerta delantera Derecha:** Bueno
- **Puerta delantera Izquierda:** Bueno
- **Puerta trasera Derecha:** Bueno
- **Puerta trasera Izquierda:** Bueno
- **Costado Derecho:** Bueno
- **Costado Izquierdo:** Bueno
- **Paral puerta Derecha:** Bueno
- **Paral puerta Izquierda:** Bueno
- **Estribo Derecho:** Bueno
- **Estribo Izquierdo:** Bueno
- **Paral central Derecho:** Bueno
- **Paral central Izquierdo:** Removido

EL EVALUADOR

CERTIFICACION DE INSPECCIÓN

Fecha 15/03/26

No. Servicio 5

FAB861

Revisión Visual

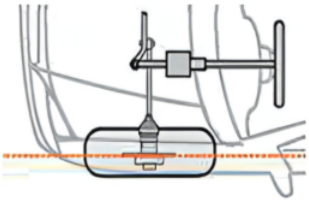

Desviación del vehículo por km ⚠ Aceptable

Alineación

X Malo

Pintura

TRASERAS

X Malo

DELANTERAS

✔ Bueno

Ruedas

DEL IZQ

✔ Bueno

DEL DER

✔ Bueno

TRA IZQ

X Malo

TRA DER

⚠ Aceptable

Vida Útil de las Llantas

✔ Bueno

Freno de Mano %

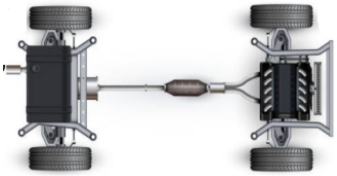

TRASERA

✔ Bueno

DELANTERA

✔ Bueno

Eficacia de la Suspensión

✔ Bueno 90% - 100% | ⚠ Aceptable 60% - 89% | X Malo 0% - 59%

EL EVALUADOR

CERTIFICACION DE INSPECCIÓN

Fecha 15/03/26

No. Servicio 5

FAB861

Revisión Punto a Punto

Mecánica

Item	Resultado
Kilometraje	123123
Funcionamiento A/A	Funciona
Nivel Aceite Dirección Hidraulica	Medio
Nivel Aceite Motor	Bajo
Nivel Agua Limpiavidrios	Medio
Nivel Liquido Frenos	Normal
Nivel Liquido Embrague	Medio
Nivel Refrigerante Motor	Normal
Soportes Caja de Velocidades	Bueno
Viscosidad Aceite de Motor	No verificable
Estado Cables Instalación de Alta	Excelente
Estado Carcasa Caja de Velocidades	Regular
Estado Correas	No verificable
Estado Externo Batería	Bueno
Estado Filtro Aire	Bueno
Estado Mangueras Radiador	Excelente
Estado Radiador A/A	Bueno
Estado Radiador	Regular
Estado Soporte Motor	Excelente
Tensión Correas	Excelente

Luces

Item	Resultado
Direccionales	No Funciona
Luces Altas	Funciona
Luces Bajas	Funciona
Luces Exploradoras	No verificable
Luces Frenos	Funciona
Luces Medias	Funciona
Luces Parqueo	Funciona
Luces Placa	No Funciona
Luces de Reversa	Funciona

Tapiceria

Item	Resultado
Estado Timon	Excelente
Estado Tapizados Puertas	Excelente
Estado Tapicería Asientos	Bueno
Estado Tapiceria Techo	Excelente

Funcionamiento

Item	Resultado
Asientos Delanteros	Funciona
Bocina	No Funciona
Calefacción	No Funciona
Desempañador	No verificable
Encendedor	No Funciona
Espejos Eléctricos	Funciona
Limpriablisas Del	Funciona
Limpriablisas Tras.	No Funciona
Luz Interior	N/A
Radio	No Funciona
Encendido Arranque	No Funciona
Tacómetro	Funciona
Techo Corredizo	Funciona
Velocímetro	Funciona

EL EVALUADOR

CERTIFICACION DE INSPECCIÓN

Fecha 15/03/26

No. Servicio 5

FAB861

Revisión Punto a Punto

Parte Baja

Item	Resultado
Carter	Bueno
Cauchos Suspensión	Regular
Guardapolvos Caja Dirección	Malo
Guardapolvos Ejes	Regular
Protectores Inferiores	Malo
Estado Catalizador	Excelente
Estado Silenciador Escape	Regular
Estado Tijeras	Regular
Estado Tuberias Frenos	Bueno
Estado Tubo Exhosto	Regular
Fuga Aceite Caja de Velocidades	Humedad
Fuga Dirección Hidráulica	Sin Fuga
Fuga Aceite Motor	Sin Fuga
Fuga Amortiguaderes	Humedad
Fuga Liquido Embrague	Fuga continua
Fuga Liquido de Frenos	Fuga sin goteo
Fuga Combustible Tanque	Fuga sin goteo

Exterior

Item	Resultado
Vidrios	Excelente
Tapicería y Accesorios	Bueno
Fugas Fluidos	Humedad
Ajuste Cierre Capó	Bueno
Ajuste Cierre Puertas Delantera Izq	Deficiente
Ajuste Cierre Puertas Delantera Der	Bueno
Ajuste Cierre Puertas Trasera Izq	Deficiente
Ajuste Cierre Puertas Trasera Der	Deficiente
Ajuste Cierre Tapa Baúl/compuerta	Malo

Indicadores

Item	Resultado
Testigo ABS	No verificable
Testigo Aceite	Funciona
Testigo Check Engine	No funciona
Testigo Frenos	No verificable
Testigo Combustible	Funciona

Accesorios

Descripción	Marca - Refeencia	Cant	Valor
adsas	asd	3	45345300
asd	ddddd	6	132134

CERTIFICACION DE INSPECCIÓN

Fecha 15/03/26

No. Servicio 5

FAB861

Ciudad: Medellin

Fecha / Hora Expedición:19/03/26 01:40

Rad:1

Información Solicitante	
Nombres y Apellidos	123123
Número de Documento	123123
Dirección de Residencia	123123
Teléfono	123123

Información Automotor	
Clase	sad
Marca	sadsad
Placas	FAB861
Modelo	123213
Tipo	sdaasd

Motor	123123
Serial	3123
Chasis	12312

Los sistemas de Identificación que posee en la actualidad se dictaminan:/p>

Observaciones:hola mundo mundo 3

Se Expide Para: sfsd fsd fsdf sdf s dsf sdf sdf sdf sdf sdf sdf

Nota: Cualquier borrón o enmendadura no aclarada anula este documento y la responsabilidad se asume únicamente hasta la fecha de su expedición. **EL DOCUMENTO NO TENDRÁ VALOR SI FALTA ALGUNA DE SUS PÁGINAS. YA QUE ES INTEGRAL**

EL EVALUADOR

CERTIFICACION DE INSPECCIÓN

Fecha 15/03/26

No. Servicio 5

FAB861

Ficha Técnica

Marca Vehículo	sadsad
Clase Vehículo	sad
Linea Vehículo	asd
Cilindraje	123123
Color	dsad
Año Modelo	123213
Combustible	asdasd
Tipo Carroceria	asdasd

Cantidad de ejes	2
Número de Chasis	12312
Numero de Serie	3123
Numero de VIN	rewerwerwer
Numero de Motor	123123
Capacidad de Carga	12312
Peso Bruto Vehicular	250
Importado o Nacional	Nacional

Documentos del Vehículo

Licencia de Tránsito

Ciudad Registro	Licencia de Tránsito	Fecha Expedición	Organismo de Tránsito
123123	123123	2025-08-22	123123

Seguro Obligatorio de Accidentes de Tránsito

Poliza Soat	123123
Fecha de Expedición	2025-08-22
Fecha inicio Vigencia	2025-08-22

Fecha de Vencimiento	2025-08-22
Entidad que expide	123123
Estado Soat	Vigente

Revisión Tecno Mecánica

Fecha de Expedición	2024-08-22
Fecha Vencimiento	2025-08-22

Centro de Revisión	123123
Estado RTM	Vigente

Estado del Vehiculo ante el Runt

Fecha Matricula Inicial	2025-09-22
Estado de Matricula	Cancelada
Traslados de Matricula	wqqwrqwr
Tipo de Servicio	Publico
Cambios Tipo de Servicio	qwrqwr
Fecha Ultimo Cambio de tipo	2025-09-22

Cambio de Color Historica	qrqwr
Fecha de ultimo Cambio Color	2025-09-22
Color al Cual Fue Modificado	qrqr
Cambios de Blindaje	qwrqwr
Fecha de Blindaje/desblindaje	2025-09-22
Repotenciado	No

CERTIFICACION DE INSPECCIÓN

Fecha 15/03/26

No. Servicio 5

FAB861

Novedades Vehículo

Tine Gravamenes	No
Tiene Prenda	No
Nombre Propietario	123123
Regrabado Numero Motor	qwrqwr
Regrabado Numero Chasis	qwrqwr
Regrabado Numero Serie	qwrqw
Regrabado Numero VIN	rqwrqwr

Limitación a la Propiedad	qwrqwr
Numero Documento Proceso	qwrqw
Entidad Jurídica	rqwrqw
Tipo Documento Demandante	qwrqwr
Numero Identificación Demandante	qwrqwr
Fecha Expedición	2025-09-22
Fecha Radicación	2025-09-22

Historico Propietarios

Nombres/Empresa	qwrqw
Tipo de Identificacion	qwrqwr
Fecha inicio de Propiedad	2025-09-22 00:00:00

Tipo de Propietario	rqwr
Numero de Identificación	qwrqwr
Estado	qwrqwr

Type	Information	Created	Owner	Execution Time	Status
Restore	Account: ghmtolnz Priority: 100050	1 Oct 2025 11:23 AM	ghmtolnz	Tiempo total: 37 Seconds Actual Time: 13 Seconds	Partially Completed Status changed at 1 Oct 2025 11:24 AM Retry Failed Items

Licencia de Transito

Administrador
Ingeniero Mecánico (UAN)
TP.CN230-121274
R.A.A. AVAL-80542954

EL EVALUADOR	CERTIFICACION DE INSPECCIÓN	**Fecha** 15/03/26 **No. Servicio** 5 **FAB861**

Informe Fotográfico

高铁建科技 GAOTIEJIAN	
Frontal	**Derecha**
Izquierda	**Trasera**
Sin imagen	Sin imagen
Motor	**Motor**

CERTIFICACION DE INSPECCIÓN

Fecha 15/03/26

No. Servicio 5

FAB861

Informe Fotográfico

Sin imagen

Sistemas de Identificación

Sin imagen

Sistemas de Identificación

Sin imagen

Habitaculo

Sin imagen

Habitaculo

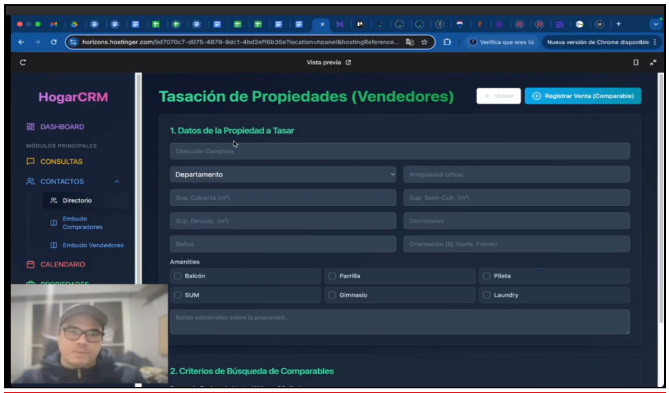

Baul

Sin imagen

Baul

EL EVALUADOR

CERTIFICACION DE INSPECCIÓN

Fecha 15/03/26

No. Servicio 5

FAB861

Informe Fotográfico

Llanda Delantera Izquierda

Llanda Delantera Derecha

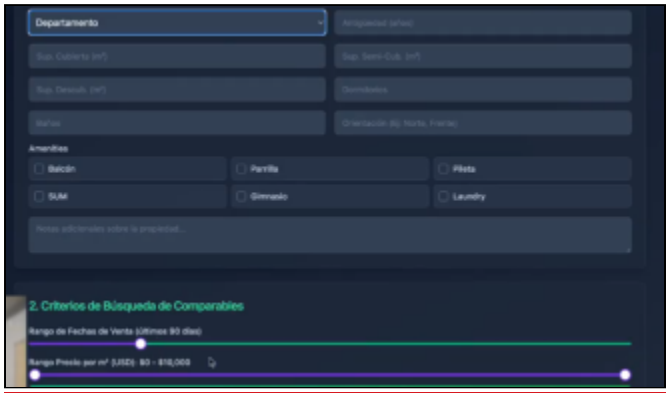

Llanta Trasera Izquierda

Llanta Trasera Derecha

Sin imagen

Parte Baja

Sin imagen

Parte Baja

EL EVALUADOR	**CERTIFICACION DE INSPECCIÓN**	**Fecha** 15/03/26 **No. Servicio** 5 **FAB861**

Informe Fotográfico

Extra

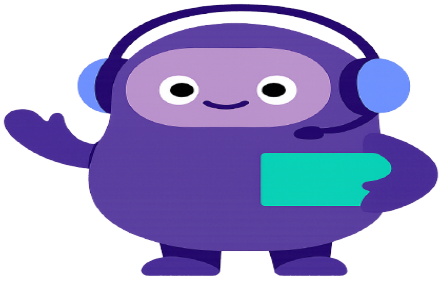

Extra

Extra

Extra

Extra

Sin imagen

Extra