상품 출시일 및 부가서비스 변경 안내

- 상품 출시일 : 2023년 7월 24일
- 카드 이용 시 제공되는 마일리지 적립혜택 등의 부가서비스는 카드 신규 출시 이후 3년 이상 축소·폐지 없이 유지됩니다.
- 상기에도 불구하고, 다음과 같은 사유가 발생한 경우 카드사는 부가서비스를 변경할 수 있습니다.
  ① 카드사의 휴업·파산·경영상의 위기 등에 따른 불가피한 경우
  ② 제휴업체의 휴업·파산·경영상의 위기로 인해 불가피하게 부가서비스를 축소·변경하는 경우로서 다른 제휴업체를 통해 동종의 유사한 부가서비스 제공이 불가한 경우
  ③ 제휴업체가 카드사의 의사에 반하여 해당 부가서비스를 축소하거나 변경 시, 당초 부가서비스에 상응하는 다른 부가서비스를 제공하는 경우
  ④ 부가서비스를 3년 이상 제공한 상태에서 해당 부가서비스로 인해 상품의 수익성이 현저히 낮아진 경우
- 카드사가 부가서비스를 변경하는 경우 변경사유, 변경내용 등을 아래와 같은 방법으로 사유 발생 즉시 고지하여 드립니다. 다만, 위 ④번 사유로 부가서비스를 변경하는 경우 변경일 6개월 이전부터 매월 고지하여 드립니다.
  - 고지방법 : 서면 교부, 우편 또는 전자우편, 전화 또는 팩스, 휴대폰 메시지 또는 이에 준하는 전자적 의사표시 중 서로 다른 2가지 이상의 방법

해외이용 안내

- 카드의정석 EVERY MILE SKYPASS 카드로 해외 이용 시(해외사이트거래 포함) 미화(USD) 기준 거래미화금액에 접수일의 우리은행 최초고시 전신환 매도율을 적용한 후 원화로 청구되며, 국제브랜드사가 부과하는 국제브랜드 수수료(Mastercard 1%)와 우리카드가 부과하는 해외서비스 수수료(0.3%)가 면제됩니다.
- 해외사이트 거래 시 국내 가맹점(국내 전자지급 결제 대행사를 통한 결제 등)으로 결제되는 경우는 해외 이용금액에 포함되지 않으며, 해외수수료 면제 및 해외 이용금액 추가 적립 서비스에서 제외됩니다.
- ATM 예금인출 시에는 인출금액에 대한 미화 환산금액에 국제브랜드 수수료(Mastercard 1%)와 거래건당 $3의 해외예금인출 수수료를 포함하여 예금인출 시점의 우리은행 최초고시 전신환 매도율을 적용한 금액이 출금됩니다.
- 해외 ATM 예금인출 및 단기카드대출(현금서비스)(ATM 및 창구) 이용 시 해외수수료 면제 서비스가 제공되지 않습니다.
- 해외에서 원화로 결제 시, 해외 가맹점에서 현지통화를 원화로 전환하는 과정에서 추가수수료를 부과하는 경우가 있으니 해외에서는 원화가 아닌 '현지통화'로 결제하시길 권장해드립니다.
  (우리카드 홈페이지 ▶ 이용안내 ▶ 해외이용가이드 ▶ 해외이용안내 참고)
- 해외원화결제차단 서비스 설정 방법
  ※ 우리카드 홈페이지/모바일앱/모바일웹
  MY ▶ 해외이용설정 ▶ 해외이용 등록/해제 ▶ 해외사용정지 ▶ 해외원화결제차단
- 국가별 상황에 따라 일부 가맹점 및 ATM에서 단기카드대출(현금서비스) 이용이 어려울 수 있으니, 대체 결제수단을 소지하시기 바랍니다.

해외 이용 시 청구금액 산출 방법

해외 이용 시 청구금액 = (거래미화금액×전신환 매도율 ❶) + 국제브랜드 수수료 ❷ + 해외서비스 수수료 ❸

❶ 전신환 매도율 : 접수일의 우리은행 최초고시 전신환 매도율
❷ 국제브랜드 수수료 = (거래미화금액×국제브랜드 이용수수료율 1%)×전신환 매도율
❸ 해외서비스 수수료 = (거래미화금액×해외서비스 수수료율 0.3%)×전신환 매도율

- 일부 해외 가맹점 거래 시 IC칩 비밀번호(PIN)를 요구하는 경우가 있으므로 출국 전 반드시 IC칩 비밀번호(PIN) 등록 여부를 확인하시기 바랍니다.
- 일부 비표준화된 해외 가맹점 및 ATM은 비밀번호(PIN) 입력 시 6자리를 요구할 수도 있습니다. '카드비밀번호 4자리 + 00'을 입력하여 사용하시기 바랍니다.

연회비 안내

	해외겸용(Mastercard)	국내전용
본인카드	39,000원(기본연회비 7,000원 + 제휴연회비 32,000원)	
가족카드	19,000원(기본연회비 7,000원 + 제휴연회비 12,000원)	

- 연회비는 카드 발급시점을 기준으로 1년 단위로 청구됩니다.
- 연회비(기본연회비 + 제휴연회비)는 카드별로 청구됩니다.
- **회원이 유효기간이 도래하기 전에 카드를 해지하는 경우, 연회비 반환금액은 회원이 카드사와 계약을 해지한 날부터 일할계산(회원이 카드 이용이 가능하게 된 날을 기준으로 계산한다.)하여 산정합니다. 단, 카드 발행 및 배송에 소요된 비용(신규 가입년도의 연회비에 한정)은 반환금액에서 제외되며, 제휴연회비가 있는 경우에는 카드 이용 시 제공되는 추가적인 혜택 등 부가서비스 제공에 소요된 비용이 추가적으로 반환금액에서 제외됩니다.**
- 연회비 반환은 계약을 해지한 날로부터 10영업일 이내에 반환하여 드립니다. 다만, 불가피한 사유로 10영업일 이내에 반환하기 어려운 경우 계약 해지한 날로부터 3개월 이내에 반환할 수 있습니다.

기타 안내

- **필요 이상으로 신용카드를 발급받으신 경우 개인신용평점, 이용한도 등에 영향을 미칠 수 있습니다.**
- 결제계좌 개설기관의 영업 마감시간(16시) 이후 결제계좌에 입금된 금액에 대해서는 결제계좌 개설기관의 사정에 따라 당일 출금되지 못하여 연체로 처리될 수 있으므로 유의하시기 바랍니다.
- 자동납부 업무 마감시간 이후 당사 홈페이지/모바일 등에서 즉시결제 또는 가상계좌 입금(송금납부)을 통해 당일 결제가 가능합니다.
  (세부내용은 홈페이지 내 'MY ▶ 이용금액결제 ▶ 즉시결제/가상계좌조회' 참조)
- 발급된 카드는 서명된 회원만이 사용하실 수 있으며, 타인에게 양도 · 대여하실 수 없습니다.

※ 신용카드 발급이 부적정한 경우(개인신용평점 낮음 등) 카드발급이 제한될 수 있습니다.
※ 카드 이용대금과 이에 수반되는 모든 수수료를 지정된 대금결제일에 상환합니다.
※ 담보 물건, 담보 종류 등에 따라 대출조건이 차등 적용되며, 담보물이 부적합할 경우 대출이 제한될 수 있습니다.
※ 금융소비자는 금융소비자보호법 제19조 제1항에 따라 해당상품 또는 서비스에 대하여 설명을 받을 권리가 있으며, 그 설명을 듣고 내용을 충분히 이해한 후 거래하시기 바랍니다.

※ 연체이율 : 회원별/이용상품별 정상이자율+최대 연 3%(법정 최고금리 연 20% 이내)
단, 연체 발생 시점에 정상이자율이 없는 경우는 아래와 같이 적용함
- 일시불 거래 연체 시 : 거래발생 시점의 최소기간(2개월) 유이자 할부금리
- 무이자 할부 거래 연체 시 : 거래 발생 시점의 동일한 할부 계약기간의 유이자 할부금리
- 그 외의 경우: 상사법정이율과 상호금융 가계자금대출금리* 중 높은 금리 적용
***한국은행에서 매월 발표하는 가장 최근의 비은행 금융기관 가중평균대출금리(신규대출 기준)**
※ 상환능력에 비해 신용카드 사용액이 과도할 경우, 귀하의 개인신용평점이 하락할 수 있습니다.
※ 개인신용평점 하락 시 금융거래와 관련된 불이익이 발생할 수 있습니다.
※ 일정기간 원리금을 연체할 경우, 모든 원리금을 변제할 의무가 발생할 수 있습니다.
※ 상세혜택 및 이용조건은 카드를 발급받기 전에 홈페이지(www.wooricard.com), 상품설명서 및 약관 등을 통해 확인하시기 바랍니다.

- 이 안내장은 2025년 6월 현재 기준이며, 법령 및 내부통제기준에 따른 절차를 거쳐 제공됩니다.

우리카드 고객센터	1588-9955	**해외상담**	82-2-6958-9000
	1599-9955	**금융서비스**	1577-9000
도난 및 분실신고	1588-5300	**SMS신청**	1588-9955

여신금융협회 심의필 제 2025 - C1a - 04835호 (2025.04.16)

우리금융그룹

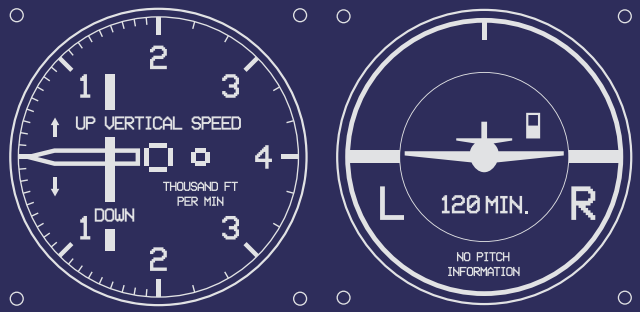

카드의정석 EVERY MILE SKYPASS

— THE BASIC T-ARRANGEMENT OF ALGAL FLIGHT INSTRUMENTS —

SKYPASS 마일리지 적립

이용금액 1천원당 SKYPASS 1마일리지 적립

구분		적립 마일	월 적립한도
기본	국내외 가맹점	1마일	제한 없음
추가	해외 가맹점	+1마일	1천 마일

※전월실적 조건 없음
※**추가 월 적립한도는 본인+가족카드 합산 기준이며, 추가 적립한도 초과 이용 금액은 기본 적립혜택만 제공**
예시) 본인카드 해외 50만원 이용 시 1,000마일 적립(기본 500마일+추가 500마일)
가족카드 해외 70만원 이용 시 1,200마일 적립(기본 700마일+추가 500마일)
*추가 월 적립한도 1천 마일 적용
※해외 가맹점 이용금액은 우리카드 전산상 해외매출로 분류된 경우에 한하며, 당사 매출표 접수일 기준으로 반영

마일리지 적립안내

- 마일리지는 결제월 기본적립/추가적립 대상거래의 총 결제금액**(적립제외 대상 금액 제외)**을 각각 마일리지 적립 단위금액 1,000원으로 나누고, 소수점 첫째 자리에서 반올림하여 결제일 D+3 영업일 이내 적립
- 유이자할부는 1회차 결제월에 할부매출 전체금액**(할부수수료 제외)**에 대하여 적립
- 가족카드 이용금액의 마일리지는 본인회원에게 합산 적립
- 항공마일리지의 사용/소멸 관련 문의는 대한항공 홈페이지(www.koreanair.com) 등에서 확인

해외수수료 면제

국제브랜드사 수수료 1% 면제
해외이용 수수료 0.3% 면제

※해외수수료 면제 서비스 유의사항
- 해외 가맹점에서 원화로 결제하면 추가 수수료가 발생할 수 있으므로 현지통화로 결제하는 것이 유리
- 해외 이용 관련 자세한 내용은 안내장 '해외이용 안내' 참조

카드의정석
EVERY MILE
SKYPASS

국내 공항라운지 무료이용 서비스

연 2회 제공(동반 1인 동시 이용가능)

국내 이용가능 라운지

인천공항		김포공항	김해공항
1터미널	스카이허브, Matina	국제선 스카이허브	국제선 스카이허브
2터미널	스카이허브(동편/서편), Matina		

※본인회원 전월 국내가맹점 이용실적 50만원 이상 시 제공
(카드 사용개시월 이용실적 충족 시 다음월부터 이용 가능)
※**원활한 서비스 이용을 위하여 라운지 서비스 이용 전 더라운지 앱/홈페이지(www.theloungemembers.com) 참조 또는 고객센터 (02-2664-7436) 문의 후 이용 바랍니다.**

THE LOUNGE 더라운지 이용방법

'더 라운지 [THE LOUNGE]' 앱 설치 후 이용 가능

회원가입▶로그인▶제휴카드 등록 / 이용권 받기 ▶카드등록(최초 1회만 등록)▶라운지 이용권 받기▶이용권 발급 확인▶서비스 이용

※발급된 이용권은 '메뉴 - 이용권 보관함'에 자동 저장되어 발급 후 24시간 동안 유효하며, 기간 내 미사용 시 자동 취소 및 이용 가능 횟수 자동 복구
※**발급된 이용권은 현금으로 교환되지 않음**
※서비스 관련 상세한 내용은 더라운지 앱/홈페이지(www.theloungemembers.com) 참조 또는 고객센터(02-2664-7436)로 문의

유의사항

※본인카드만 제공**(가족카드 제공 불가)**
※본인 회원과 동반인 1인을 포함하여 무료 이용
(본인회원 단독사용 가능, 동반인 단독사용 불가)
※라운지 입장 시 카드의정석 EVERY MILE SKYPASS 카드와 여권, 당일 출발 항공권 제시
※본인+동반인 이용 시 더라운지 앱 내 라운지 이용 인원을 2명으로 선택해서 이용권 발급
※**공항라운지 잔여 횟수 부족 시 이용권 발급 불가능**
※**국내 공항라운지 무료이용 서비스 이용 후 카드 해지 시 서비스 제공에 소요된 비용 공제 후 일할 계산하여 연회비 환불**

※이용 예시
1. 본인+동반인 이용가능(2회 차감)
2. 본인 1회 이용 후(1회 차감) 본인 1회 이용 가능(1회 차감)
3. 본인 1회 이용 후(1회 차감) 동반인 1회 이용 불가**(동반인 단독사용 불가능)**
4. **본인 1회 이용 후(1회 차감) 본인+동반인(2회 차감) 이용 불가(연 2회 초과)**

실적 산정 방법 안내

- 전월 실적은 전월 1일부터 말일(매출승인일 기준)까지 카드별 국내가맹점 이용실적이며, 교통카드 이용금액 및 통신료 자동납부 금액은 매출표 접수일 기준으로 해당월 이용금액에 합산 적용됩니다.
- **아파트관리비(임대료), 정부지원금(보육료, 유치원보조비, 바우처 이용금액 등), 대학(대학원) 등록금, 국세·지방세·공공요금(공과금)*, 상품권·기프트카드·선불카드 구매 및 충전금액, 교통카드(모바일 포함) 구매 및 충전 금액, 고속버스(차내 단말기 및 고속버스 APP 결제), 각종 수수료 및 이자, 연회비, 단기카드대출(현금서비스), 장기카드대출(카드론), 무이자할부 금액, 매출취소금액, 해외가맹점 이용금액은 전월 실적에 포함되지 않습니다.**
  *공공요금(공과금) 내역
  4대보험(건강보험/국민연금/고용보험/산재보험), 전기요금, 우편요금, 도시가스요금, 상하수도 요금, 과태료·범칙금·벌금, 여권발급비용, 국가·공공기관·공공단체(지방자치단체 등)로 개설된 가맹점 이용금액
- 적립서비스 등 부가서비스의 월 한도는 전월 이용실적에 따라 당월 1일~말일까지 적용됩니다. 단, 서비스 제공은 거래(매입) 순서대로 적용됩니다.
- **취소 매출은 취소매출표 접수월 이용실적에서 차감합니다.**
  (단, 국내 가맹점 취소 매출이 매월 1~2일 사이에 접수된 경우 전월 이용실적에서 차감합니다.)
  예) 1월 31일 이용건 취소 시 2월 2일까지 취소매출표가 카드사에 접수된 경우에는 1월 이용실적에서 차감, 이후 접수된 경우는 2월 이용실적에서 차감

적립 제공 시 유의사항

※**적립 제외 : 무이자할부금액, 정부지원금(보육료, 유치원보조비, 바우처 이용금액 등), 대학(대학원)등록금, 국세·지방세·공공요금(공과금)*, 상품권·선불카드·기프트카드 구매 및 충전금액, 아파트관리비(임대료), 고속버스(차내 단말기 및 고속버스APP결제), 교통카드(모바일 포함) 구매 및 충전금액, 각종 수수료 및 이자, 연회비, 단기카드대출(현금서비스), 장기카드대출(카드론), 매출취소금액, 당사에서 제공하는 각종 이벤트의 혜택을 적용받은 매출(단, 이벤트 별로 다를 수 있으니 각 안내 문구 참조)**
*공공요금(공과금) 내역
4대보험(건강보험/국민연금/고용보험/산재보험), 전기요금, 도시가스요금, 우편요금, 상하수도 요금, 과태료·범칙금·벌금, 여권발급비용, 국가·공공기관·공공단체(지방자치단체 등)로 개설된 가맹점 이용금액
※대한항공 마일리지 적립서비스는 본인회원/가족회원 각각 동일하게 제공
※적립 및 제외 업종/가맹점은 우리카드 전산상 등록 기준

가족카드 안내

- 가족카드 연회비는 각 상품별 연회비 부과 기준을 따르며 가족카드 발급매수에는 제한이 없습니다.
- 가족카드 연말정산 시 가족카드의 신용카드 등 사용금액은 가족카드 명의자(카드전면 또는 후면에 표기된 이름)의 신용카드 등 사용금액으로 포함됩니다. 연간 소득금액 기준은 국세청 기준에 따릅니다.
- 본인회원이 가족회원의 카드사용 내역에 대한 알림을 받고자 하는 경우 우리카드 고객센터(1588-9955)에서 별도 신청하여야 합니다.
- 가족카드의 이용대금명세서는 본인회원이 지정한 주소와 방법으로 발송됩니다.
- 가족카드 이용으로 적립된 마일리지는 본인회원의 마일리지에 합산되어 관리됩니다.
- 가족카드의 추가적립 월 한도는 본인카드와 통합 관리됩니다.
- 이혼, 사망, 파양 등 가족관계 변동 시 본인회원 또는 가족회원이 우리은행 영업점, 우리카드 고객센터(1588-9955), 우리카드 홈페이지 및 모바일앱(MY ▶ 내 카드관리 ▶ 분실신고/재발급/해지 ▶ 일시정지/해제 또는 카드해지/취소)을 통해 가족카드 정지 또는 해지 가능합니다.
- 가족관계 변동이 되었음에도 가족카드를 정지 또는 해지하지 않은 경우 본인회원에게 의도하지 않은 카드사용 및 책임이 발생할 수 있습니다.
- 본인회원이 요청할 경우 가족회원의 동의 없이 가족카드가 한도감액/정지/해지될 수 있습니다.