LUPATOTINA GAS E LUCE SRL
Via San Sebastiano, 6 37057 San Giovanni Lupatoto (VR)
(socio unico Comune di San Giovanni Lupatoto)
Codice Fiscale e Partita Iva n. 03272140231
Capitale sociale € 1.000.000,00= i.v.

Dasa-Rägister
EN ISO 9001:2015
IQ-0609-09

SERVIZIO ENERGIA ELETTRICA - Mercato Libero
CODICE UTENZA: 77020000020331

DATI CLIENTE
MELLA ALESSANDRO
VIA CA' DEI SORDI 31 E
37057 SAN GIOVANNI LUPATOTO VR
Codice Fiscale: MLLLSN92P29L781Y

MELLA ALESSANDRO
VIA VERONA 13
37057 SAN GIOVANNI LUPATOTO VR

DENOMINAZIONE DELL'OFFERTA COMMERCIALE
SCONTO 20 DOMESTICI EE

NUMERO DELLA FATTURA ELETTRONICA VALIDA AI FINI FISCALI
N. 20250200119928 del 03/11/2025

Periodo oggetto di fatturazione: 01/09/25 - 30/09/25

DATA SCADENZA CONDIZIONI ECONOMICHE DI FORNITURA
Offerta a tempo indeterminato

TOTALE DA PAGARE (salvo conguaglio)
€ 65,88

da pagare entro il: 27/11/2025

Per maggiori dettagli si veda lo scontrino dell'energia nella pagina seguente

CONSUMO TOTALE FATTURATO DEL PERIODO
183 kWh
di cui consumi stimati 0 kWh
Consumo annuo aggiornato: **2.948 kWh**
Periodo: **Dal 01/10/2024 al 30/09/2025**

STATO DEI PAGAMENTI PRECEDENTI
I pagamenti precedenti risultano regolari. Grazie

MODALITA' DI PAGAMENTO
LA PRESENTE FATTURA E' IN PAGAMENTO CON ADDEBITO IN C/C
PRESSO BANCO BPM S.P.A. - SAN GIOVANNI LUPATOTO
SALVO BUON FINE
In caso di insoluto, consultare le altre modalità di pagamento sul retro della fattura.

RICHIESTE DI INFORMAZIONI O RECLAMI SCRITTI
Per qualsiasi segnalazione o reclamo:

• presso i nostri sportelli

• mail a info@lupatotinagas.it o pec a lupatotinagas@legalmail.it

• fax al nr. 045 8779802

CONTATTI TELEFONICI
Numero verde servizio clienti

800 833 315

Numero telefonico
045 8753215

Numero WhatsApp
371 4635111

AREA CLIENTI
Per accedere all'area riservata del sito internet o della App, utilizzare il codice pin:

078CEAQ04W

GUASTI ED EMERGENZE
Gratuito ed attivo 24 ore su 24 tutti i giorni dell'anno per segnalazioni di perdita, irregolarità o interruzione nella fornitura

803 500

E-DISTRIBUZIONE S.P.A.

da rete fissa e da cellulare.

Imposta di bollo, se dovuta, assolta in modo virtuale ai sensi della autorizzazione della Agenzia delle Entrate di Verona Nr. 154971/2010 del 16/11/2010

SCONTRINO DELL'ENERGIA

Indirizzo di fornitura: VIA VERONA 13 - 37057 SAN GIOVANNI LUPATOTO (VR)
POD: IT001E32509889
POTENZA IMPEGNATA: 5,00 kW

	QUANTITA'		PREZZO MEDIO	IMPORTI
Quota per consumi				
	183 kWh	**x**	**0,215301 €/kWh**	**39,40 €**
di cui spesa per la vendita di energia elettrica			*0,170437 €/kWh*	*31,19 €*
di cui spesa per la rete e gli oneri generali di sistema			*0,044863 €/kWh*	*8,21 €*
Quota fissa e Quota potenza				
	1 mese	**x**	**5,810000 €/mese**	**5,81 €**
di cui spesa per la vendita di energia elettrica			*3,940000 €/mese*	*3,94 €*
di cui spesa per la rete e gli oneri generali di sistema			*1,870000 €/mese*	*1,87 €*
	5 kW per 1 mese	**x**	**2,106000 €/kW/mese**	**10,53 €**
di cui spesa per la rete e gli oneri generali di sistema			*2,106000 €/kW/mese*	*10,53 €*

Bonus sociale	0,00 €
Accise e IVA	10,14 €
Totale bolletta	**65,88 €**
Totale da pagare (salvo conguaglio)	**65,88 €**

Il **prezzo medio** rappresenta un valore medio di sintesi. I singoli prezzi e corrispettivi applicati ai quantitativi consumati sono negli Elementi di dettaglio.
La **spesa per la vendita di energia elettrica** è determinata in base ai corrispettivi di vendita previsti dal contratto e indicati nel Box dell'offerta.
La **spesa per la rete e gli oneri generali di sistema** comprende gli importi per le attività di trasporto dell'energia elettrica sulle reti di trasmissione nazionali, di distribuzione locale e per l'attività di misura; i corrispettivi per tali attività sono definiti dall'Autorità in modo uniforme su tutto il territorio nazionale, tenendo conto dei costi sostenuti per tali attività. Nella voce sono anche compresi gli oneri generali di sistema, relativi ad attività di interesse generale e in particolare, per il settore elettrico, per il sostegno alle fonti rinnovabili.

BOX DELL'OFFERTA

Spesa per la vendita di energia elettrica

Denominazione commerciale dell'offerta	SCONTO 20 DOMESTICI EE
Codice offerta	001715ESVFL01XXSCONTO20DOMESTIEE
Tipologia offerta	Prezzo variabile
Altre caratteristiche dell'offerta sotto il profilo economico	
Tipologia prezzo	Fasce orarie di prezzo
Data di decorrenza dell'applicazione delle condizioni economiche	20/02/2024
Data di scadenza delle condizioni economiche	Offerta a tempo indeterminato
Data di scadenza del contratto	Contratto a tempo indeterminato
Oneri di recesso anticipato	Non presenti
Totale di spesa dovuto per l'offerta nel periodo fatturato	35,13 €
- di cui spesa per la quota per consumi	31,19 €
- di cui spesa per la quota fissa	3,94 €
Formula prevista	PUN_Index_GME + Perdite + Onere_comm_variabile
Valori assunti nel mese di Settembre 25	Onere_comm_variabile = 0,050000 €/kWh PUN_Index_GME F1 = 0,120555 €/kWh, F23 = 0,119694 €/kWh
Indice di riferimento	PUN Index GME
Periodicità aggiornamento indice	Mensile

Per scoprire il dettaglio della spesa è possibile collegarsi al seguente link o scansionare il seguente QR-Code per accedere alla propria area riservata:

https://sportellonline.lupatotinagas.it/

L'originale del documento viene inviato tramite lo SDI dell'Agenzia Delle Entrate

ELEMENTI INFORMATIVI ESSENZIALI

CARATTERISTICHE TECNICHE DELLA FORNITURA

Tipologia Cliente	**Domestico residente**
Tensione nominale di alimentazione	**230 V**

LETTURE E CONSUMI

Data Lettura	Tipo Lettura	F1	F2	F3	Tipo Consumo	F1	F2	F3
ENERGIA ATTIVA (kWh)								
31/08/2025	Rilevata	4.474	6.194	7.707				
30/09/2025	Rilevata	4.542	6.239	7.777	Rilevato	68	45	70

Periodo	Consumo fatturato (kWh)	Energia reattiva fatturata (kVARh)	Rapporto tra energia reattiva e attiva	Fattore di potenza effettivo
01/09/2025 - 30/09/2025	F1=68 F23=115		F1= F23=	F1= F23=

RICALCOLI

TipoRicalcolo	Periodo	Consumo	Importo
Nel presente documento non sono presenti ricalcoli			

IMPOSTE

Descrizione	Periodo	Unitario	Quantità	Importo	Iva (%)
Imposta di consumo					
Imposta di consumo	01/09/2025 - 30/09/2025	0,022700	183,00	4,15 €	10
TOTALE IMPOSTE				4,15 €	
IVA					
IVA 10% su base imponibile di 59,89				5,99 €	
TOTALE IVA				**5,99 €**	

ONERI GENERALI DI SISTEMA

Componente ARIM a copertura di altri oneri relativi ad attività di interesse generale	**0,30 €**
Componente ASOS a copertura dei costi per il sostegno delle fonti rinnovabili e da cogenerazione	**5,43 €**
TOTALE Oneri generali di sistema	**5,73 €**

L'originale del documento viene inviato tramite lo SDI dell'Agenzia Delle Entrate

Informazioni Storiche

Consumo annuo aggiornato: 2.948 kWh (Periodo: Dal 01/10/2024 al 30/09/2025)
Spesa annua sostenuta: 1.076,36 € (Periodo: Dal 01/10/2024 al 30/09/2025)

Dettaglio dei dati di consumo degli ultimi 18 mesi

Tipo E = consumi Effettivi; Tipo S = consumi Stimati

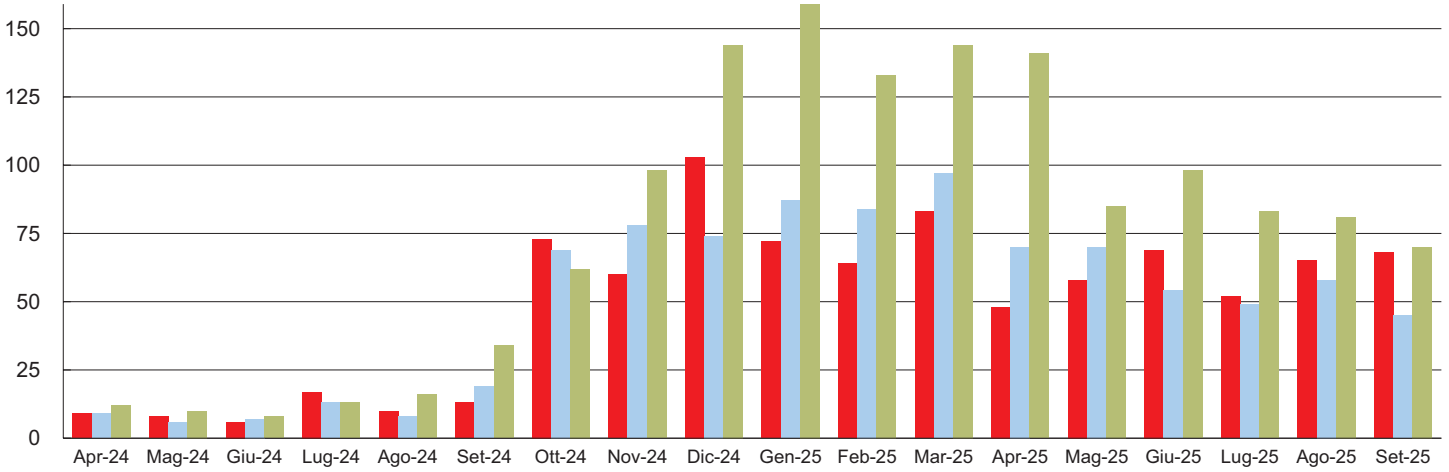

Mese	F1	F2	F3	Tipo	Tot	P*	Mese	F1	F2	F3	Tipo	Tot	P*	Mese	F1	F2	F3	Tipo	Tot	P*
Apr-24	9	9	12	E	30	1,6	Ott-24	73	69	62	E	204	3,8	Apr-25	48	70	141	E	259	4,1
Mag-24	8	6	10	E	24	0,8	Nov-24	60	78	98	E	236	3,9	Mag-25	58	70	85	E	213	4,3
Giu-24	6	7	8	E	21	1,4	Dic-24	103	74	144	E	321	3,8	Giu-25	69	54	98	E	221	2,5
Lug-24	17	13	13	E	43	2,1	Gen-25	72	87	159	E	318	4,7	Lug-25	52	49	83	E	184	3,1
Ago-24	10	8	16	E	34	0,1	Feb-25	64	84	133	E	281	4,1	Ago-25	65	58	81	E	204	2,7
Set-24	13	19	34	E	66	1,9	Mar-25	83	97	144	E	324	4	Set-25	68	45	70	E	183	3,1

P* = Livello massimo di potenza prelevata

INFORMAZIONI RELATIVE AI PAGAMENTI E RATEIZZAZIONI

MODALITA' DI PAGAMENTO

Sono disponibili le seguenti modalità di pagamento:

• **Addebito in c/c bancario o postale** attivabile compilando il modulo **SDD** allegato al bollettino postale e consegnandolo presso i nostri sportelli, oppure accedendo all'area riservata ai clienti sul sito www.lupatotinagaseluce.it

• **tramite bonifico bancario su: BVR BANCHE VENETE RIUNITE IBAN IT61Z0859059770010400975564 o su BCC BANCA VERONESE IBAN IT75Z0832259770000000819902 o su BCC VENETA IBAN IT80U0880759771000000804464 intestato a Lupatotina Gas e Luce Srl**

• **Bollettino postale** sul c/c postale **1037227814** intestato a Lupatotina Gas e Luce Srl

• **Bancomat** (gratuito sia per carta di debito che per carta di credito) presso tutti gli sportelli presenti sul territorio negli orari di apertura al pubblico.

INTERESSI DI MORA E MOROSITA'

Qualora il pagamento non avvenga entro la data di scadenza, Lupatotina Gas e Luce Srl ha il diritto di esigere una mora pari al tasso ufficiale di riferimento maggiorato di 3,5 punti percentuali (delibera ARERA n. 229/01 e s.m.i.), a partire dal 2° giorno successivo alla scadenza. La suddetta indennità verrà addebitata nelle fatture successive. Eventuali contestazioni o reclami inerenti la fattura non danno diritto all'utente di differire o sospendere il pagamento della fattura stessa.

Lupatotina Gas e Luce Srl si riserva, nei confronti dei morosi, il diritto di sospendere l'erogazione senza che l'utente possa pretendere alcun risarcimento di danni o indennizzo per la mancata erogazione. Per il ripristino della fornitura l'utente dovrà pagare l'importo dello scaduto; nelle fatture successive verranno addebitate le spese per l'intervento tecnico quantificate in base alle tariffe del Distributore e le eventuali spese legali sostenute per il recupero degli insoluti.

RATEIZZAZIONE

E' possibile richiedere la rateizzazione della bolletta ai sensi della delibera ARERA n. 229/01 e s.m.i.

In caso di morosità le procedure previste sono specificate nel contratto di fornitura nell'apposita sezione. I costi relativi sono quelli previsti dal prezziario dei costi del distributore locale.

INFORMAZIONI PER IL CONSUMATORE

MODALITA' DI ATTIVAZIONE DEL SERVIZIO DI CONCILIAZIONE

Per attivare le procedure extragiugiziali di risoluzione delle controversie, è attivo il servizio di conciliazione di ARERA. Acquirente Unico mette gratuitamente a disposizione uno strumento di conciliazione fruibile solo dop aver inviato il reclamo al fornitore. Per tutte le informazioni consultare la pagina su sportelloperilconsumatore.it.

Lupatotina Gas e Luce Srl offre anche un servizio di conciliazione con Adiconsum Verona con cui è attivo un protocollo per i propri Clienti.

Per trovare le offerte del mercato libero più adatte alle tue esigenze, per conoscere meglio le tue abitudini di consumo o saperne di più sui tui diritti, consulta www.arera.it/consumatori.

COME TROVARE GLI ALTRI STRUMENTI DI TRASPARENZA

ELEMENTI DI DETTAGLIO

In caso di invio della fattura in formato sintetico, gli elementi di dettaglio relativi agli importi fatturati, con l'indicazione dei prezzi unitari e delle quantità fatturate, sono resi disponibili nella fattura in formato dettagliato presente nell'area riservata del sito www.lupatotinagaseluce.it o tramite App "Lupatotina Gas e Luce"; la registrazione a tale area riservata è possibile utilizzando il codice PIN indicato sul fronte della fattura.

GLOSSARIO

ARERA (Autorità di Regolazione per Energia Reti e Ambiente) con delibera ARG/com 610/15 e s.m.i. ha pubblicato un Glossario contenente i principali termini utilizzati nei documenti di fatturazione e le relative spiegazioni, al fine di rendere più chiara la comprensione di tali termini. Può consultare il Glossario sul nostro sito internet www.lupatotinagaseluce.it e sul sito www.arera.it.

MIX ENERGETICO E ALTRE INFORMAZIONI

CORRISPETTIVI

Le condizioni economiche di fornitura prevedono l'applicazione delle seguenti componenti: PUN Index GME "Prezzo Unico Nazionale"con relative perdite, onere di commercializzazione variabile pari a 0,05000 euro/kWh e una quota fissa pari a 90 euro/anno alla quale verrà applicato uno sconto pari al 20%.

E' previsto uno sconto pari a 1 euro/mese per l'attivazione della domiciliazione bancaria e uno sconto pari a 1 euro/mese per la richiesta di recapito della fattura a mezzo mail.

Tutte le altre componenti tariffarie sono determinate dalla delibera 131/2025/R/com.

L'originale del documento viene inviato tramite lo SDI dell'Agenzia Delle Entrate

COMUNICAZIONI RELATIVE AL MIX ENERGETICO UTILIZZATO PER LA PRODUZIONE DELL'ENERGIA ELETTRICA IMMESSA IN RETE NEL 2024
In ottemperanza all'articolo 8, comma 6, del decreto del Ministero dell'Ambiente e della Sicurezza Energetica del 14 luglio 2023, recante "Criteri e modalità per la fornitura ai clienti finali delle informazioni sulla composizione del mix energetico utilizzato per la produzione dell'energia elettrica fornita, nonché sull'impatto ambientale della produzione", si indica di seguito la composizione del mix energetico nazionale utilizzato per la produzione di energia elettrica immessa nel sistema elettrico e la composizione del mix energetico utilizzato per la produzione dell'energia elettrica venduta dall'impresa, per l'anno di produzione 2024, come pubblicato dal Gestore dei Servizi Energetici (GSE).

Fonti primarie utilizzate	Composizione del mix energetico per contratto (%)	Composizione del mix energetico nazionale utilizzato per la produzione di energia elettrica immessa nel sistema elettrico (%)	Composizione del mix energetico utilizzato per la produzione di energia elettrica venduta (%)
	Anno 2024	Anno 2024	Anno 2024
Fonti Rinnovabili	8,04%	51,83%	8,04%
Carbone	11,08%	1,52%	11,88%
Lignite	66,51%	42,01%	66,51%
Gas Naturale	1,11%	0,47%	1,11%
Prodotti Petroliferi	-	0%	-
Nucleare	-	0%	5,03%
Altre Fonti	7,43%	4,17%	7,43%

Per trovare modi per migliorare la tua efficienza energetica, puoi consultare www.renael.net/bolletta.

COMUNICAZIONI DELL'AUTORITA' DI REGOLAZIONE PER ENERGIA RETI E AMBIENTE

Gentile Cliente, la invitiamo a tenere conto delle seguenti comunicazioni dell'Autorità:
• Per ottenere i bonus sociali elettrico e gas è necessario presentare ogni anno la Dichiarazione Sostitutiva Unica (DSU) e ottenere un'attestazione ISEE (https://www.inps.it/prestazioni-servizi/come-compilare-la-dsu-e-richiedere-l-isee) entro la soglia prevista dalla normativa. Per maggiori informazioni contatti il Numero Verde 800.166654 o visiti il sito https://www.arera.it/it/bonus_sociale.htm.
• Il servizio di maggior tutela con condizioni contrattuali ed economiche definite dall'Autorità di Regolazione per Energia Reti e Ambiente (ARERA) continuerà a essere disponibile per i soli clienti "vulnerabili" di energia elettrica, anche quando non sarà più attivo per gli altri clienti domestici. Per sapere se Lei ne ha diritto consulti il sito di ARERA www.arera.it/consumatori o chiami il numero verde 800.166.654.
• **Se Lei è un cliente vulnerabile, come definito dalla normativa vigente, può scegliere di essere fornito nel servizio di maggior tutela, con condizioni economiche e contrattuali per la fornitura di energia elettrica stabilite da ARERA (Autorità di Regolazione per Energia Reti e Ambiente). Per verificare se ha diritto a questa tutela, consulti il sito di ARERA www.arera.it/consumatori o chiami il numero verde 800.166.654.**
• Tutte le fonti di energia possono anche beneficiare di incentivi non indicati tra gli importi fatturati in bolletta.

ULTERIORI OBBLIGHI INFORMATIVI IN CAPO AL VENDITORE

SEDE E SPORTELLI:
SEDE: Via S. Sebastiano, 6 - San Giovanni Lupatoto (VR)
dal Lunedì al Sabato dalle ore 9.00 alle ore 12.00 e il Martedì con orario continuato dalle ore 9.00 alle ore 16.00
BUTTAPIETRA: Via Cavour, 9 - Buttapietra (VR)
Lunedì e Venerdì dalle ore 9.00 alle ore 13.00
RALDON: Via Croce, 2 - San Giovanni Lupatoto (VR)
Mercoledì dalle ore 9.00 alle ore 12.00
RONCO ALL'ADIGE: Piazza Garibaldi, 22 - Ronco all'Adige (VR)
Giovedì dalle ore 9.00 alle ore 13.00
CALDIERO: Corso De Gasperi, 14 - Caldiero (VR)
Martedì dalle ore 8.30 alle ore 12.00
ZEVIO: Via Altichiero, 14 - Zevio (VR)
dal Lunedì al Sabato dalle ore 9.00 alle ore 12.00 e il Giovedì dalle ore 14.30 alle ore 16.30

INFORMAZIONI E RECLAMI
Per qualsiasi comunicazione, domanda o reclamo il Cliente potrà utilizzare uno dei seguenti canali:
• scriverci o rivolgersi in orario d'ufficio presso uno dei nostri sportelli;
• mandare una mail a info@lupatotinagas.it o una pec a lupatotinagas@legalmail.it;
• mandare un fax al nr. 045 8779802
• telefonare al nr. 045 8753215 o al NUMERO VERDE GRATUITO 800 833 315 (attivo dal Lunedì al Sabato dalle ore 9.00 alle ore 12.00 e il Martedì dalle ore 9.00 alle ore 16.00)
• per comunicare l'avvenuto pagamento di una o più bollette scrivere a pagamentobollette@lupatotinagas.it .
FATTURAZIONE ELETTRONICA
Questo documento riporta i dati fiscali contenuti nella fattura elettronica originale già trasmessa tramite il Sistema d'Interscambio. La fattura elettronica originale è disponibile nella Sua area riservata del sito web dell'Agenzia delle Entrate se ha aderito al servizio di consultazione e acquisizione messo a disposizione dall'Agenzia stessa.
Numero fattura elettronica valida ai fini fiscali: 20250200119928
PRESCRIZIONE CREDITI
A partire dal 1 marzo 2018, qualora Ella riceva una fattura contenente importi per consumi riferiti a periodi trascorsi da almeno due anni, può contestarli e non pagarli, in applicazione della Legge di Bilancio 2018 (Legge n. 205/17). Il Suo venditore ha l'obbligo, contestualmente a tale fattura e comunque almeno 10 giorni prima della scadenza del pagamento, di informarLa per agevolarLa nell'esercizio di questa facoltà. Per ulteriori informazioni chiami il numero verde dello Sportello dell'Autorità di Regolazione per Energia Reti e Ambiente (ARERA) 800166654.

L'originale del documento viene inviato tramite lo SDI dell'Agenzia Delle Entrate

ELEMENTI DI DETTAGLIO

	Periodo	Unità Misura	Unitario	Quantità	Importo	IVA
TOTALE SPESA PER LA VENDITA DI ENERGIA ELETTRICA					**35,13 €**	
Quota fissa						
Onere commercializzazione fisso	Dal 01/09/2025 al 30/09/2025	€/POD/giorno	0,246575	30,00	7,40 €	
Sconto onere commercializzazione fissa	Dal 01/09/2025 al 30/09/2025	€/PDR/giorno	-0,049315	30,00	-1,48 €	
Sconto recapito a mezzo mail	Dal 01/09/2025 al 30/09/2025	€/POD/giorno	-0,032877	30,00	-0,99 €	
Sconto domiciliazione bancaria	Dal 01/09/2025 al 30/09/2025	€/POD/giorno	-0,032877	30,00	-0,99 €	
Quota per consumi						
Onere commercializzazione variabile	Dal 01/09/2025 al 30/09/2025	€/kWh	0,050000	183,00	9,15 €	
PUN Index GME F1	Dal 01/09/2025 al 30/09/2025	€/kWh	0,109595	68,00	7,45 €	
Perdite PUN Index GME F1	Dal 01/09/2025 al 30/09/2025	€/kWh	0,109595	7,00	0,77 €	
PUN Index GME F23	Dal 01/09/2025 al 30/09/2025	€/kWh	0,108813	115,00	12,51 €	
Perdite PUN Index GME F23	Dal 01/09/2025 al 30/09/2025	€/kWh	0,108813	12,00	1,31 €	
TOTALE SPESA PER LA TARIFFA PER L'USO DELLA RETE ELETTRICA					**14,88 €**	
Quota fissa						
Quota fissa	Dal 01/09/2025 al 30/09/2025	€/POD/giorno	0,062466	30,00	1,87 €	
Quota potenza						
Quota potenza	Dal 01/09/2025 al 30/09/2025	€/kW/mese	2,106567	5,00	10,53 €	
Quota per consumi						
Quota per consumi	Dal 01/09/2025 al 30/09/2025	€/kWh	0,013520	183,00	2,48 €	
TOTALE SPESA PER ONERI GENERALI DI SISTEMA					**5,73 €**	
Componente ASOS a copertura dei costi per il sostegno delle fonti rinnovabili e da cogenerazione						
Quota per consumi	Dal 01/09/2025 al 30/09/2025	€/kWh	0,029677	148,00	4,39 €	
Quota per consumi	Dal 01/09/2025 al 30/09/2025	€/kWh	0,029677	35,00	1,04 €	
Componente ARIM a copertura di altri oneri relativi ad attività di interesse generale						
Quota per consumi	Dal 01/09/2025 al 30/09/2025	€/kWh	0,001645	148,00	0,24 €	
Quota per consumi	Dal 01/09/2025 al 30/09/2025	€/kWh	0,001645	35,00	0,06 €	
TOTALE IMPOSTE					**4,15 €**	
Quota per consumi						
Imposta di consumo	Dal 01/09/2025 al 30/09/2025	€/kWh	0,022700	183,00	4,15 €	
TOTALE IMPONIBILE FORNITURA DI ENERGIA ELETTRICA					**59,89 €**	
IVA 10,00% su imponibile di EURO 59,89					5,99 €	10%
TOTALE FORNITURA DI ENERGIA ELETTRICA E IMPOSTE					**65,88 €**	
TOTALE BOLLETTA					**65,88 €**	
TOTALE A PAGARE (salvo conguaglio)					**65,88 €**	

L'originale del documento viene inviato tramite lo SDI dell'Agenzia Delle Entrate

L'originale del documento viene inviato tramite lo SDI dell'Agenzia Delle Entrate