# WE HAVE

YET

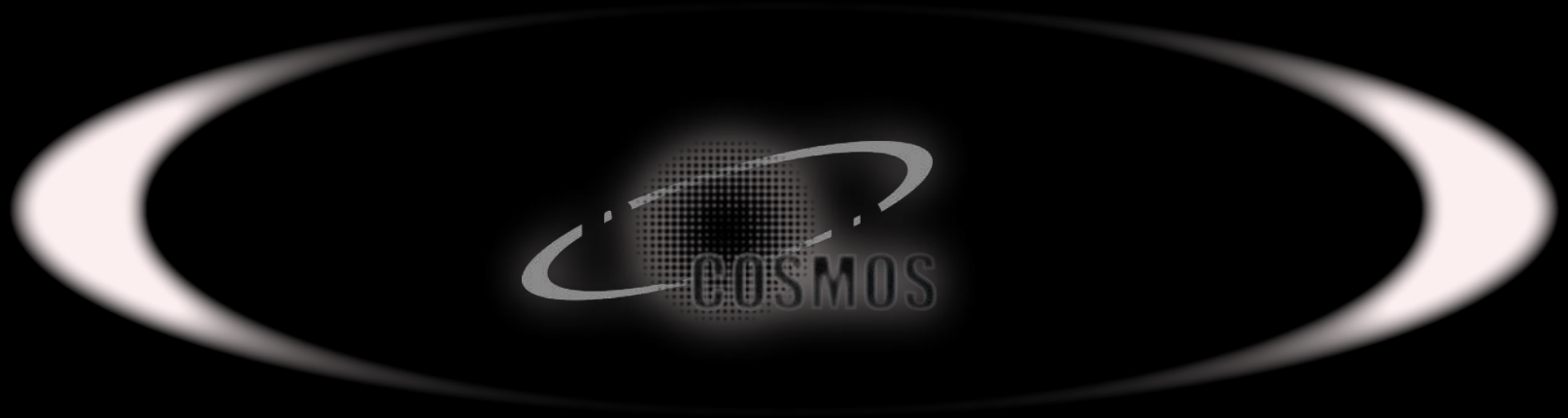


TO

# DISCOVER

COSMOS

## ABOUT

COSMOS는 디피아스트적인 인상을 기반으로 독특한 실루엣과 인종에 제한되지 않는 다양한 스타일을 선보이는 유니버스 테크웨어 브랜드입니다.

## INSPIRATION

영화 '설국열차', '듄'에서 영감을 받아 시작된 생각은, 무한한 우주처럼 끝없이 펼쳐나가 행성의 어두운 색의 표면, 미래적인 디자인, 예측할 수 없는 형태를 만들어냅니다.

## BRAND STORY

지구상의 모든 인류는 지구를 잃어버림으로써 우주의 방랑자가 되었다.
우주공간에선 여러 외계생명체와 생활하고 정립된 형태가 없는 신비로운 공간과 마주한다.
인간이 외부인 취급을 받게 되는 이곳에 적응하기 위해 사람들은 보다 원시적이고 구조적인 디자인의 옷을 찾게되고 마침내 'COSMOS'가 탄생하게 된다.

## DESIGNED FOR

아름다운 미래가 아닌 디스토피아를 꿈꾸며 어쩌면 파괴적인 세계상을 구현합니다. 우리는 의상을 통해 실제적이지만 약간의 다른 세계를 생성하고 억압적인 사회를 의상으로 표현해, 패션의 경계를 넘어 다양한 의미를 전달하는 플랫폼이 되리라 생각하며 디자인합니다.

## DIRECTIVITY OF

어두운 분위기와 불안정한 요소가 특징으로, 검정, 회색, 갈색 등의 명도와 채도가 낮은 컬러를 사용합니다. 또한 메탈릭한 장식의상이나 액세서리에 미래적인 요소들을 통합하여 스타일을 강조시켜줍니다. 독특한 실루엣과 구조적인 패턴으로 도전적인 디자인을 선보입니다.

## MARKETING

확실한 세계관을 정립하여 대중들에게 흥미를 끌면서 스토리라인와 관련된 웹툰, 굿즈 판매 등의 미디어 노출을 통해서 영향력 있는 팬층을 확보합니다. 예술과 패션의 경계를 넘나들어 미술 작품 전시와 미디어 디지털 아트 전시로 사람들에게 다양한 영감을 주도록 노력합니다.

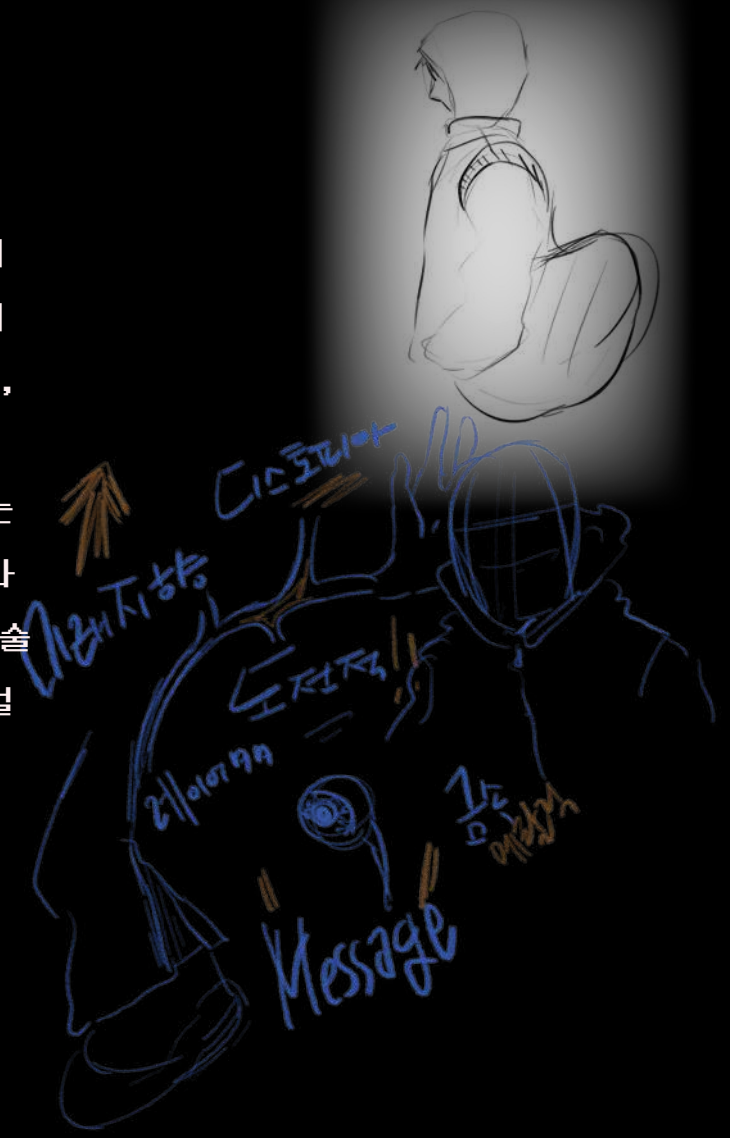

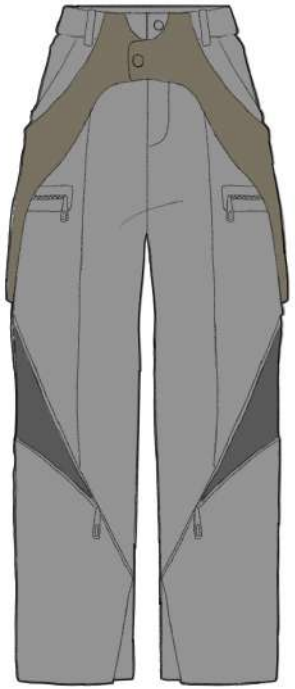

WE HAVE YET TO DISCOVER

## THIS LOOK IS..

상의는 빅 사이즈 오버핏
하프 집업 맨투맨으로,
에리가 크고 밑단엔 아일렛이
고급스럽게
배치되어있습니다.
베이직한 디자인에 살짝
변형을 줌으로써 부담스럽지
않게 스타일링 가능합니다.
하의는 무릎을 자연스럽게
덮는 기장감의 와이드 버뮤다
팬츠로 여유있는 실루엣이
연출됩니다. 레트로 워크웨어
무드를 내며 옆에 달린
버클과 포켓이 상징적인
팬츠입니다.

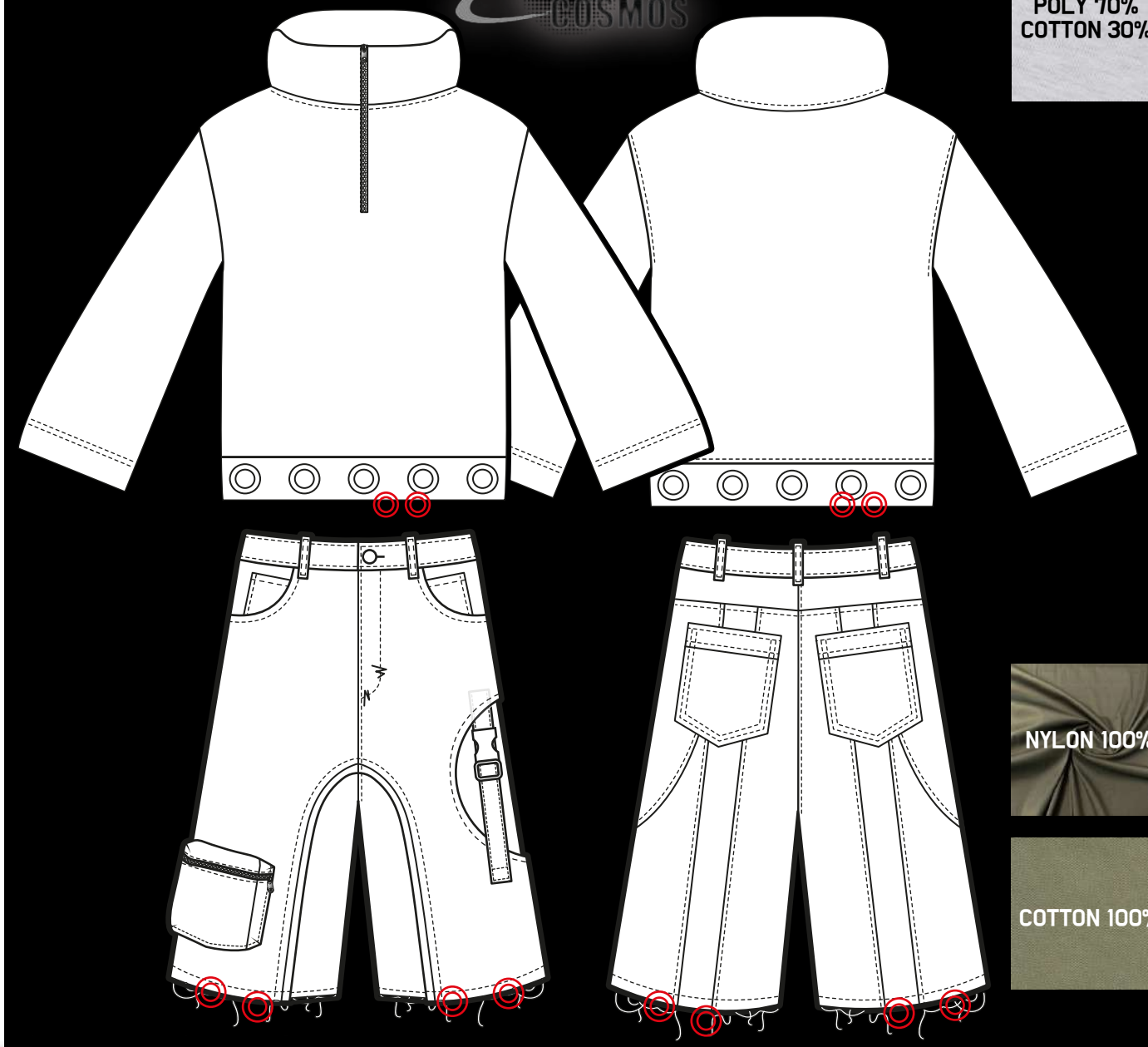

POLY 70%
COTTON 30%

NYLON 100%

COTTON 100%

## THIS LOOK IS..

상의는 한여름에 입기 좋은 후드 슬리브리스입니다. 영화 '듄'에 나오는 괴물에서 착안한 아트웍을 느낄 수 있습니다. 허리 옆선 셔링이 타이트하게 들어가 슬림하게 연출할 수 있는 스타일입니다. 하의는 하이웨스트 투웨이 스냅 팬츠로 허리벨트가 더블로 디자인되어있고 가운데 턱이 밑으로 시원하게 잡혀있어 다리길이가 극대화되어보이는 효과가 있습니다. 또한 스냅을 이용해 2가지 다른 무드로 스타일링할 수 있습니다.

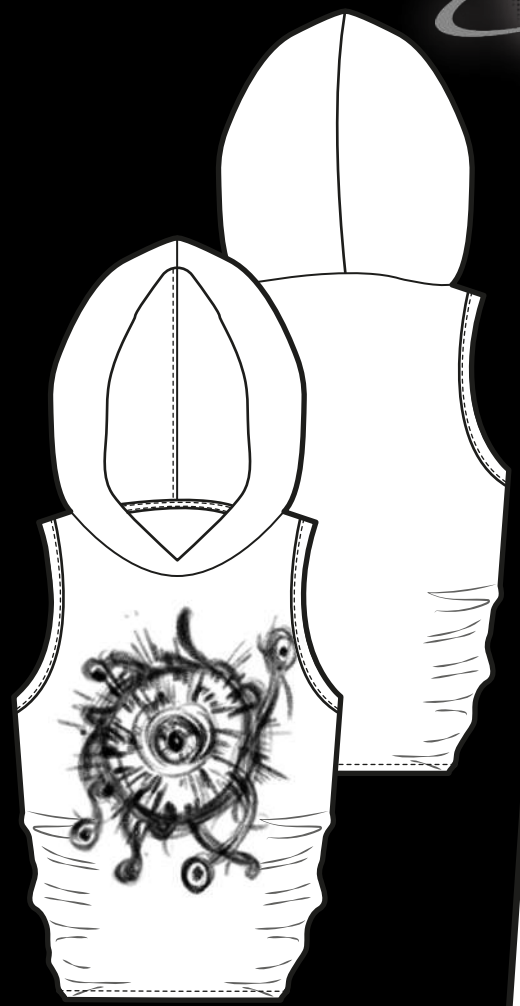

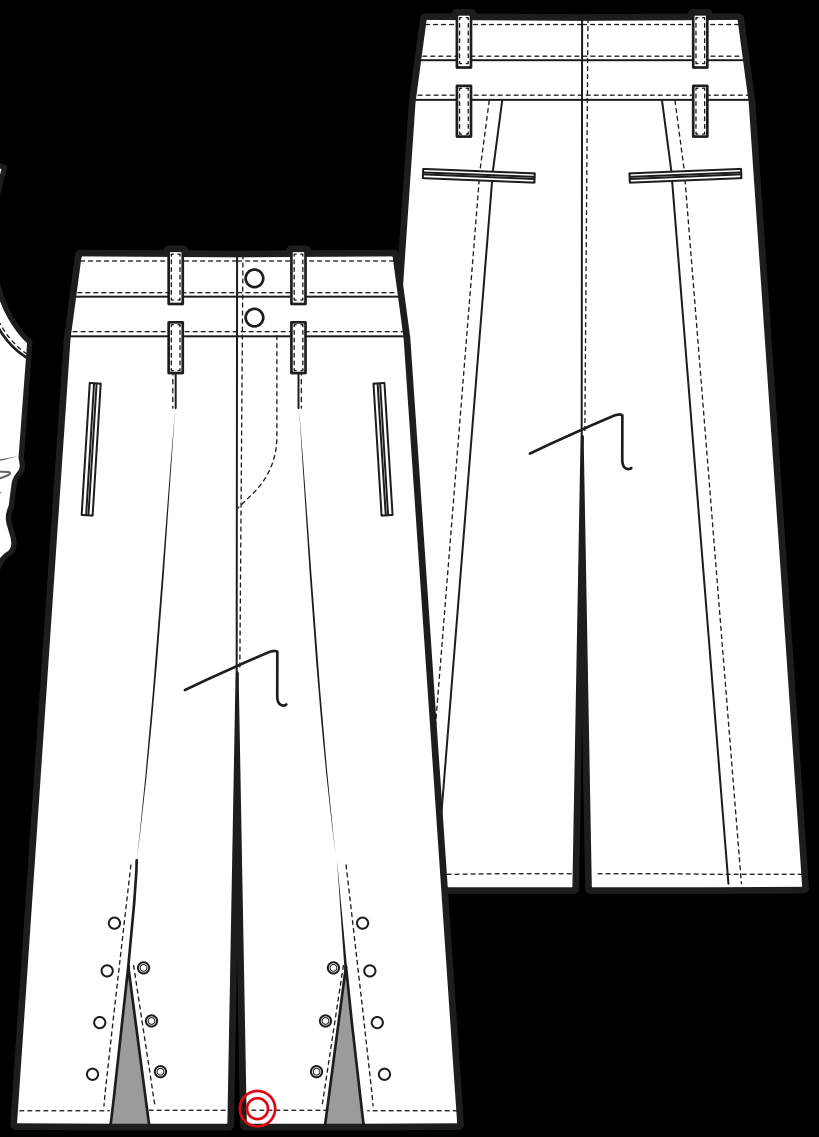

# THIS LOOK IS..

상의는 후드 볼레로 탑으로, 후드와 탑 옆선까지 이어진 지퍼로 편하게 탈의가 가능합니다. 볼레로와 이어진 버클을 조절하여 바스트를 강조할 수 있으며 빈티지한 무드를 연출할 수 있습니다. 하의는 테일러드핏의 데미지 조거팬츠입니다. 골반과 엉덩이는 여유롭고 아래로 내려갈 수 록 좁아지는 형태의 팬츠입니다. 상의와 마찬가지로 바지벨트를 버클을 채우는 밸트의 형태로 만들어져 따로 밸트를 착용하지 않아도 팬츠 하나만으로 스타일링이 가능합니다.

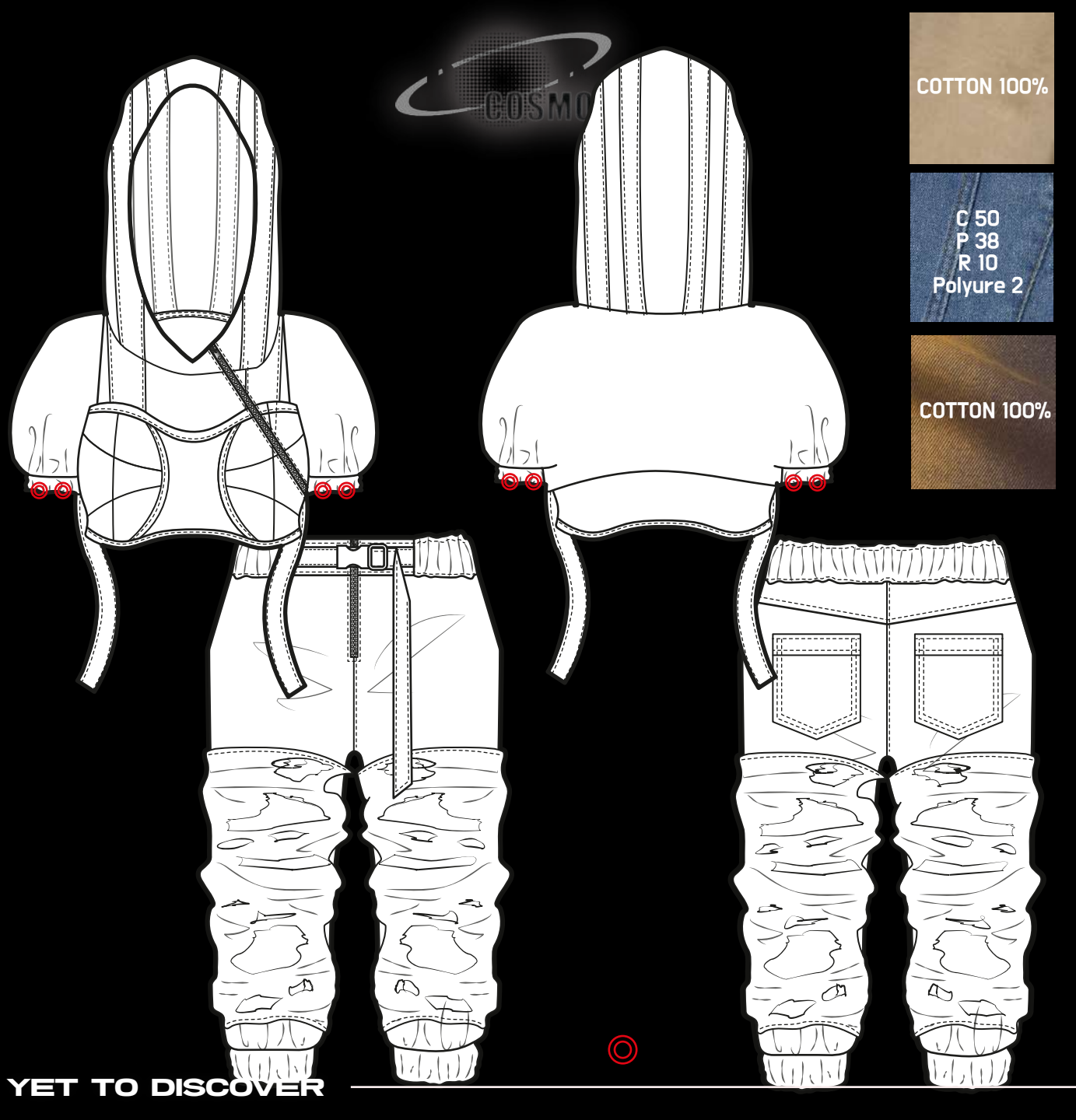

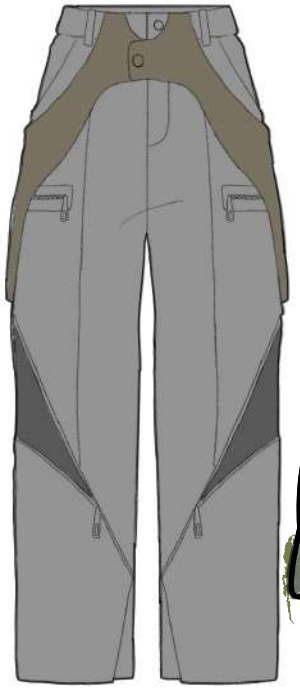

## THIS LOOK IS..

아우터는 벨크로 아웃도어 조끼와 얇은 야상이 합쳐진 자켓입니다. 봄이나 환절기에 걸쳐입기 좋게 가벼운 소재로 제작하였으며 조끼에 달린 다양하고 큰 포켓과 D링이 충분한 수납공간을 제공합니다.

상의는 슬리브리스로, 탈부착이 가능한 볼레로 형식으로 되어있어 이너와 상의 단독, 2가지 방법으로 연출 할 수 있습니다.

하의는 독특한 절개와 레이어드로 사용자에따라 다양하게 스타일링 할 수 있습니다.

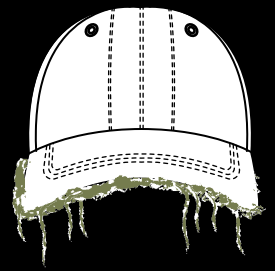

NYLON 100%

C 38 P 34
M 25 SP 3

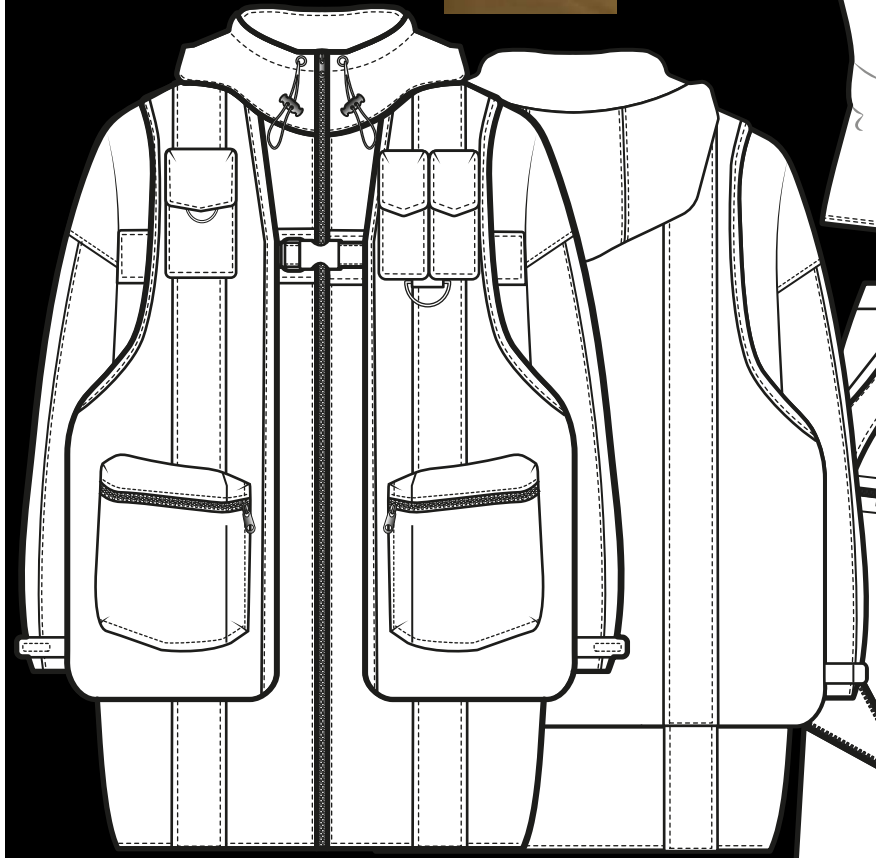

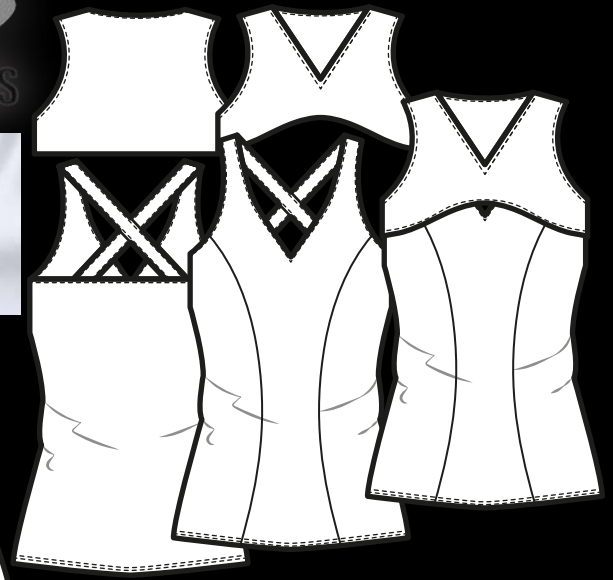

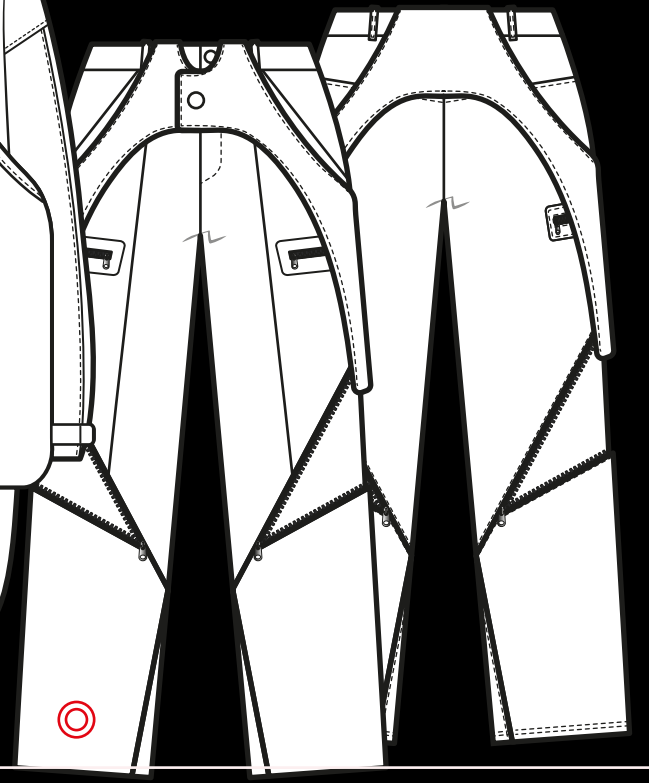

## THIS LOOK IS..

아투터는 봄초에 입기 좋은 점퍼입니다. 항공점퍼 스타일로 디자인되었고 취향대로 모자 탈부착이 가능합니다. 몸판 가슴부분에 달려 있는 고리와 주머니들이 소지품을 보관하기 용이합니다.

하의는 유연한 곡선이 이용된 절개패턴의 팬츠로 팬츠 하나만 입어도 멋스러움을 불러일으킵니다. 포켓과 함께 달려 있는 버클을 이용해 사용자의 체형에 맞게 사이즈를 세부 조절할 수 있습니다.

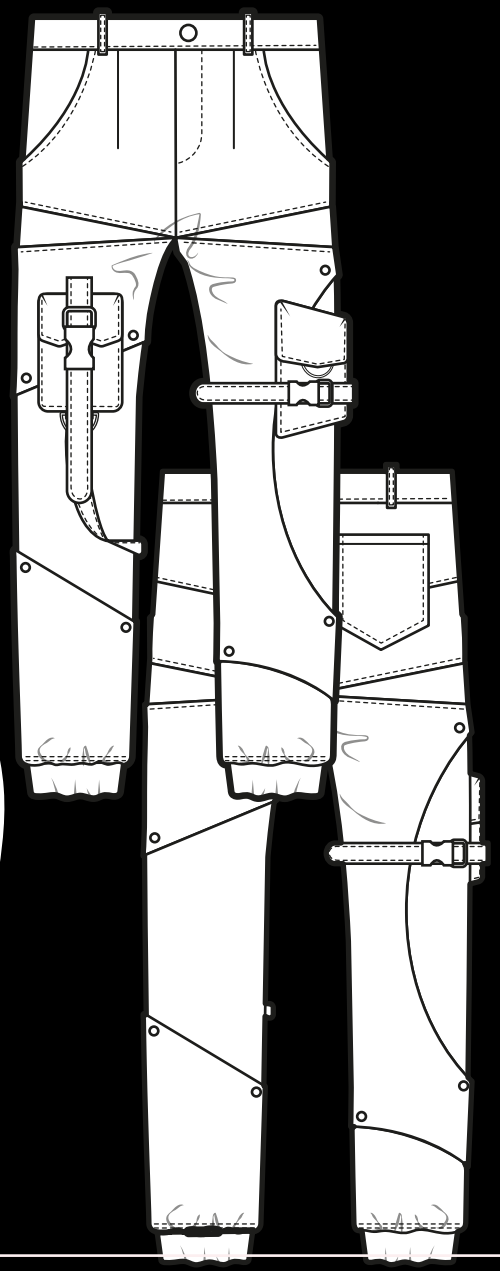

WE HAVE YET TO DISCOVER

# MAIN 생산의뢰서

| 결재 | 디자이너 | 팀장 | CD | 생산 | MD | 팀장 | 부문장 |
|---|---|---|---|---|---|---|---|
| | | | | | | | |

| | |
|---|---|
| SEASON | 24SS |
| STYLE / NO | YYTR24PT01/버뮤다팬츠 |
| 생산처 | BWON |
| 판매가 | 87,000 |
| 생산수량 | 1,500 |
| 생산납기일 | 24.02.10 |
| 작지투입일 | 23.11.10 |

원자재

| 부위 | 색상 | 소재명 | 업체 | 소재 (혼용률) |
|---|---|---|---|---|
| G(몸판) | Ash GR | DeepGR | AM | COTTON 100% |
| C1(포켓,패지) | DeepGR | 나일론산뜻 | AM | NYLON 100% |

## 스케치 기준 사이즈 : 남성복 L (30size)

스티치사, QQ, 단추달이실, 등 : G매칭

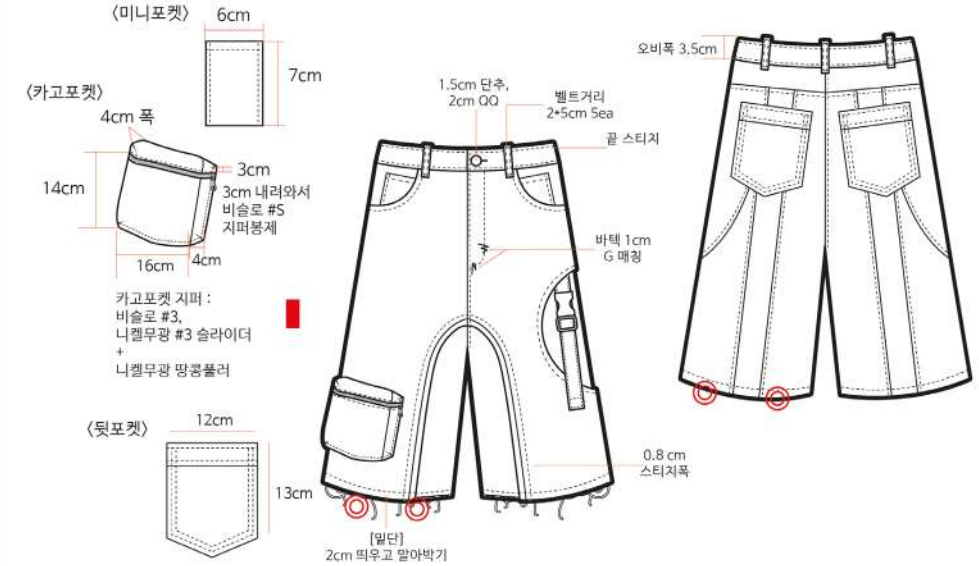


### SIZE SPEC (CM)

| 항목 | XS | S | M | L | XL | XXL | 편차 |
|---|---|---|---|---|---|---|---|
| 총기장 | | | | 61 | 63 | | |
| 어깨 | | | | | | | |
| 상동 | | | | | | | |
| 허리 | | | | 86 | 90 | | |
| 밑단 | | | | | | | |
| 소매기장 | | | | | | | |
| 소매부리 | | | | | | | |
| 소매통 | | | | | | | |
| A.H | | | | | | | |
| 화장 | | | | | | | |
| 목둘레 | | | | | | | |
| 목너비 | | | | | | | |
| 목깊이 | | | | | | | |
| | | | | | | | |
| 허리둘레 | | | | | | | |
| 엉덩이둘레 | | | | 122 | 126 | | |
| 허벅지둘레 | | | | 75 | 78 | | |
| 무릎둘레 | | | | | | | |
| 밑단둘레 | | | | | | | |
| 앞밑위 | | | | | | | |
| 뒷밑위 | | | | | | | |
| 안침 | | | | | | | |
| 아웃심 | | | | | | | |

### FABRIC QUALITY SWATCH

G | C1

*색상은 다른 색

합계

### COLOR WAY

G

PANTONE
16-0207 TCX
London Fog
Ash Green
R 162 G 158 B 146

C1

PANTONE
18-0629 TCX
Lizard
Deep Green
R 112 G 100 B 62

# MAIN 생산의뢰서

| 결재 | 디자이너 | 팀장 | CD | 생산 | MD | 팀장 | 부문장 |
|---|---|---|---|---|---|---|---|
| | | | | | | | |

| | |
|---|---|
| SEASON | 24SS |
| STYLE / NO | YYTR24MT01/하프집업맨투맨 |
| 생산처 | BWON |
| 판매가 | 96,000 |
| 생산수량 | 1,500 |
| 생산납기일 | 24.02.10 |
| 작지투입일 | 23.11.10 |

원자재

| 부위 | 색상 | 소재명 | 업체 | 소재 (혼용률) |
|---|---|---|---|---|
| G(몸판) | Gy | mtm | AM | POLY 70% COTTON 30% |

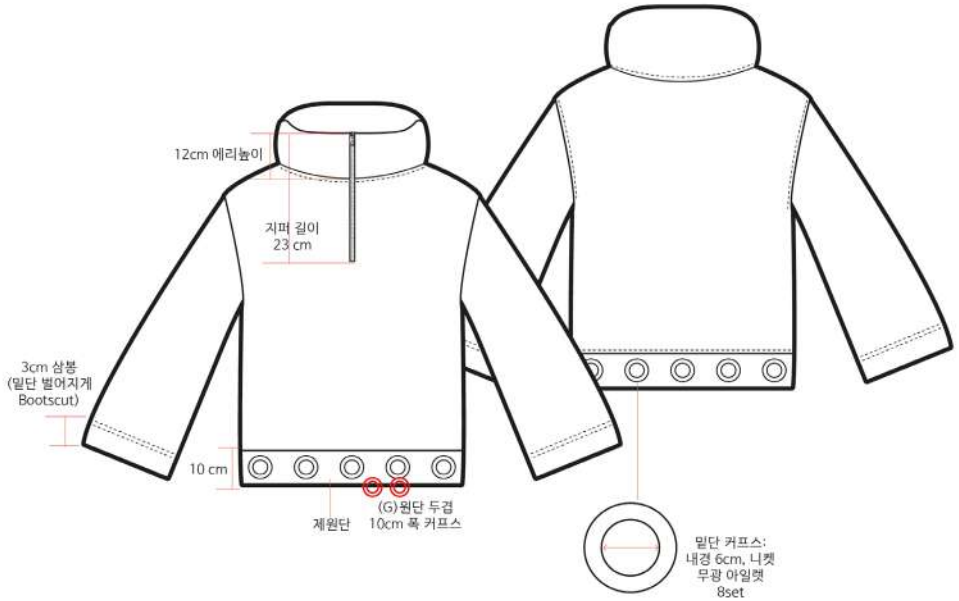


### SIZE SPEC (CM)

| 항목 | XS | S | M | L | XL | XXL | 편차 |
|---|---|---|---|---|---|---|---|
| 총기장 | | | 69.5 | 72 | | | |
| 어깨 | | | 58 | 60 | | | |
| 상동 | | | | | | | |
| 허리 | | | | | | | |
| 밑단 | | | | | | | |
| 소매기장 | | | 59.5 | 61 | | | |
| 소매부리 | | | | | | | |
| 소매통 | | | | | | | |
| A.H | | | | | | | |
| 화장 | | | | | | | |
| 목둘레 | | | | | | | |
| 목너비 | | | | | | | |
| 목깊이 | | | | | | | |
| 가슴둘레 | | | 119 | 124 | | | |
| 허리둘레 | | | | | | | |
| 엉덩이둘레 | | | | | | | |
| 허벅지둘레 | | | | | | | |
| 무릎둘레 | | | | | | | |
| 밑단둘레 | | | | | | | |
| 앞밑위 | | | | | | | |
| 뒷밑위 | | | | | | | |
| 안침 | | | | | | | |
| 아웃심 | | | | | | | |

### FABRIC QUALITY SWATCH

G | C1

합계

### COLOR WAY

G

PANTONE
17-5104 TCX
Ultimate Gray
Melange Gray
R 147 G 149 B 151

WE HAVE YET TO DISCOVER

# CLO SIMULATION

# CLO SIMULATION

WE HAVE YET TO DISCOVER

# CLO SIMULATION

WE HAVE YET TO DISCOVER

# CLO SIMULATION

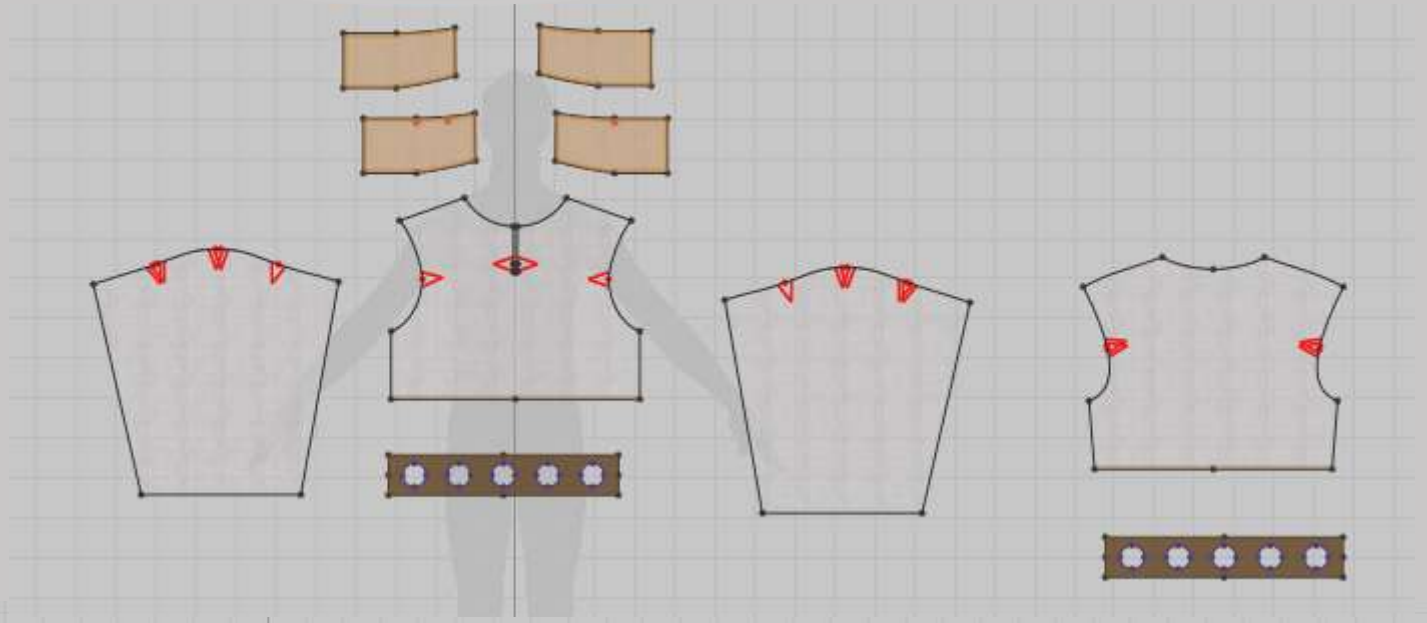

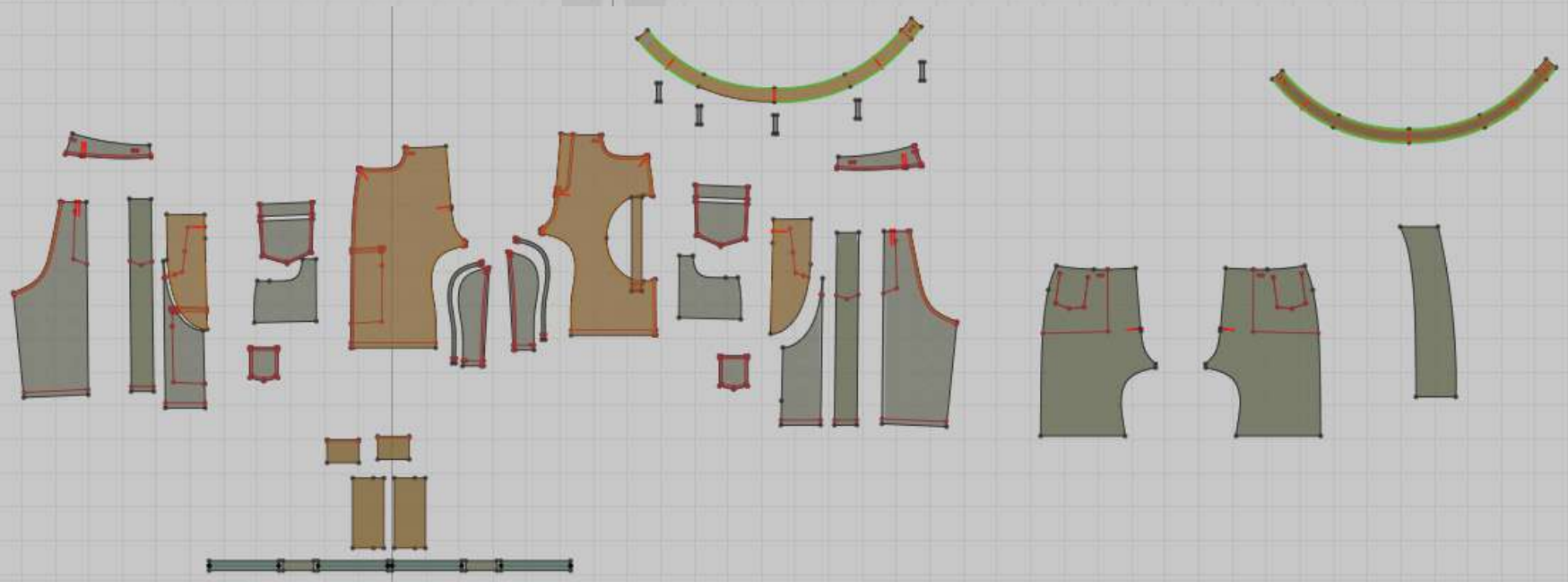

# CLO SIMULATION

# CLO SIMULATION