CSSU

招新

计算机科学与技术学院学生会

面向对象

全校同学

Join Us

现宣时间

09/14- 09/15

Welcome

现宣地点

云峰未来广场

微信公众号：ZJU微计录

报名表：

QQ群：

报名截止时间：2025.9.23

部门介绍

dEPaRTMENT iNTRODUCTiON

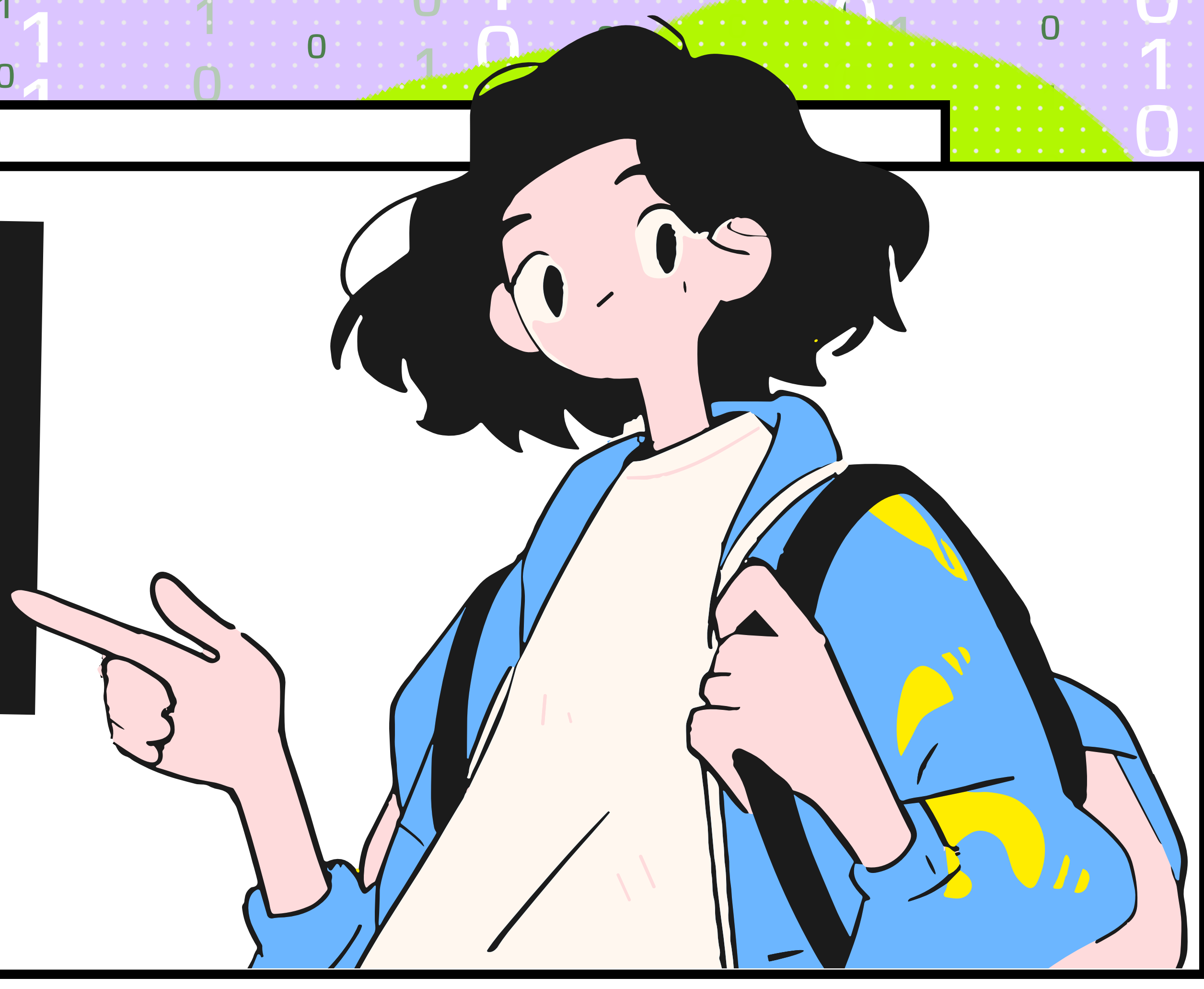

办公部

计算机学生会的枢纽部门，统筹着整个学生会的物资和人事。
大内建、全员大会、校园明星面对面、计院学代会等多个活动都由我们举办。

传媒部

充满活力、热爱生活的部门，主要配合我院各团体展开相应的外宣工作。
我们用文字、图片、视频记录计算机学院的点点滴滴，用网络、报刊、推文捕捉生活中的小美好。

文艺部

青春昂扬的部门，负责统筹规划和组织计算机学院学生会负责的文艺活动，承办计算机学院十佳歌手，港泉花会，联谊舞会等。

体育部

另一个青春昂扬的部门，负责统筹规划和组织计算机学院学生会负责的体育活动，承办荧光夜跑、校运会、春季毅行、三好杯等。

学术部

一个学术氛围浓厚的部门，但又不失趣味和精彩。
负责承办计算机学院大型讲座，举办留学、保研、就业经验分享讲座，承办趣味知识竞赛。同时负责协助学业指导中心开展朋辈辅学工作。

权服部

连接同学和学校的桥梁、学生会里最接地气的部门。
上至志愿者招募管理和学代会提案收集，下至“计小喵”QQ号和学生会内部建设，都属于权服部门的工作范畴。

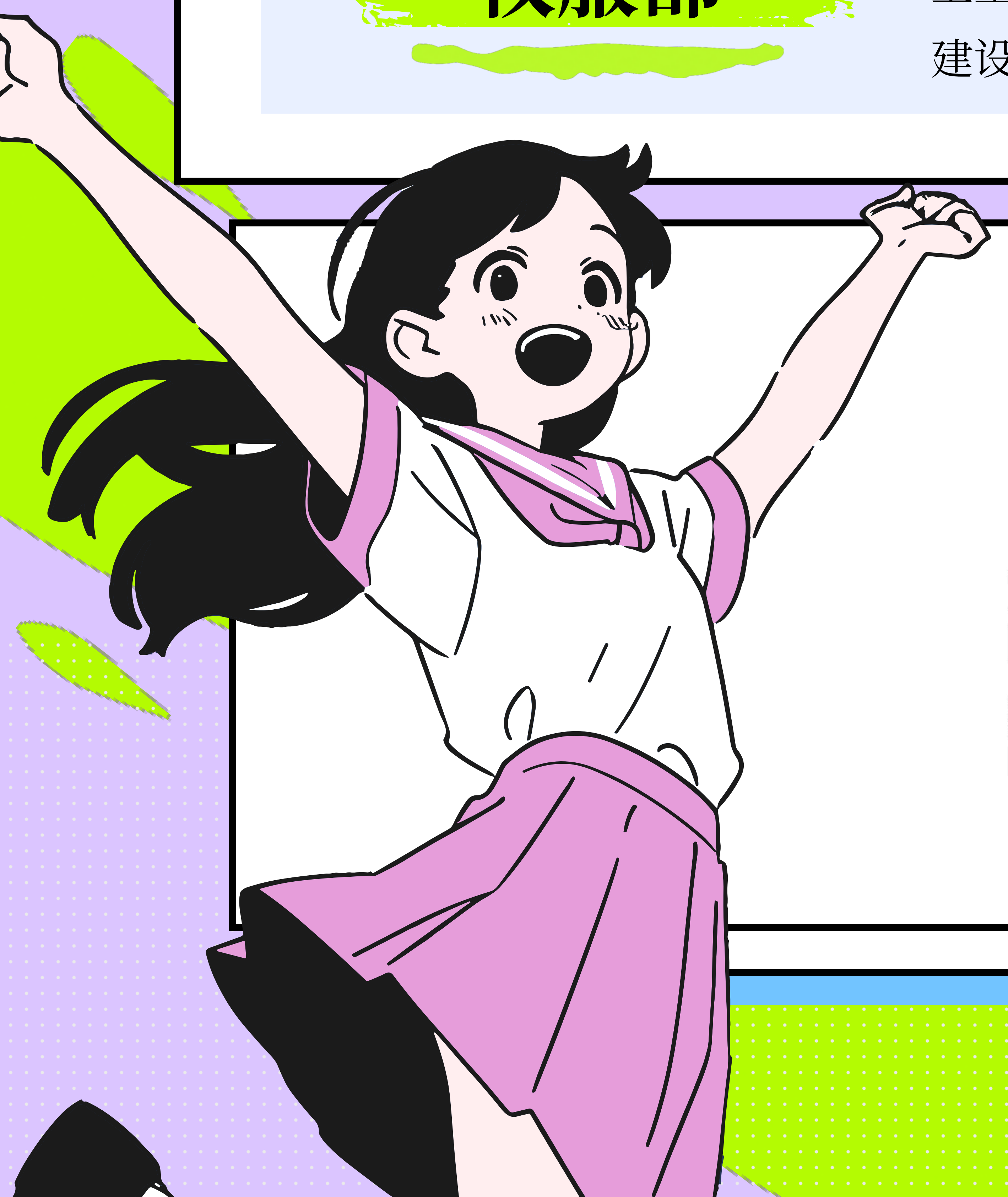

联系我们

{Contact}
{US}

微信公众号

cssu网站

报名表