PROFIL

KB – TK ISLAM BINTANG JUARA

YAYASAN DS Dewi SartikA

Setiap Anak adalah Bintang dan Berhak menjadi Juara

Pendidikan Anak Usia Dini Bintang Juara Taman Pengasuhan Anak

(024) 8445492 paudbintangjuara paudislambintangjuara 089 662 552 583

KB Islam Bintang Juara

Izin Pendirian : 421.1/ 1455
Izin Operasional : 421.7/1456
NPSN : 69975128

TK Islam Bintang Juara

Izin Pendirian : 421.1/10385
Izin Operasional : 421.1/10385
NPSN : 69995745

Jl. Dewi Sartika No. 82, RT 02/ RW 04 Kelurahan Sukorejo, Kecamatan Gunung Pati, Kota Semarang 50221

(024) 8445492 paudbintangjuara paudislambintangjuara 089 662 552 583

SELAYANG PANDANG

PAUD ISLAM BINTANG JUARA

PAUD Islam Bintang Juara merupakan Lembaga PAUD terpadu dengan layanan pengasuhan anak (*daycare*). PAUD Islam Bintang Juara memiliki prinsip **Pendidikan Holistik Integratif** yang mengutamakan peletakan **pondasi Akidah, pembiasaan Akhlakul Karimah** dan **Adab Islami.** Sejak awal berdiri, PAUD Islam Bintang Juara memiliki upaya **optimalisasi perkembangan seluruh aspek perkembangan dan potensi *Multiple Intelligences anak usia dini*.**

PAUD Islam Bintang Juara Diresmikan pada hari Kamis, 16 Mei 2013 di Jl. Dewi Sartika No. 82 Semarang di bawah naungan Yayasan Dewi Sartika Semarang.
PAUD Islam Bintang Juara didirikan oleh Ibu Dyah Indah Noviyani, S.Psi., M.Psi selaku Ketua Yayasan didukung penuh oleh Dewan Pembina : Ibu Dr. Hj. Esmi Warassih, SH, MS. Dan Bapak Drs. H. Abdullah Sodiq.

VISI

“Unggul dalam Optimalisasi Aspek Perkembangan dan Potensi Kecerdasan Majemuk (*Multiple Intelligences*) serta Akhlak Mulia Anak Usia Dini berbasis Nilai-nilai Islami”

TUJUAN

1. Memberikan pondasi bagi keimanan dan ketakwaan kepada Allah SWT serta membangun pribadi anak usia dini yang berakhlak mulia.

2. Memberikan pendampingan dan bimbingan (pijakan) di seluruh potensi perkembangan anak usia dini secara optimal (sensori motorik, sosial emosi, bahasa, kognitif).

3. Memberikan lingkungan pendidikan dan pengasuhan yang rahman dan rahim (kasih sayang) dengan Metode Pembelajaran Sentra serta pembiasaan perilaku keagamaan dan akhlak mulia berbasis nilai-nilai Islami.

4. Membangun sinergi antara lembaga dan masyarakat dalam membangun pondasi akhlak mulia anak usia dini.

PROGRAM KELAS

KELOMPOK BERMAIN

Ada 2 Kelompok: KB As Salam dan Al Quddus.

Siswa KB mulai dari usia 3,3 sampai dengan 4,3 tahun per bulan Juli.

TAMAN KANAK-KANAK

TK A ada 3 Kelompok: TK A Al Mu'min, Al Muhaimin, Al Aziz). TK B ada 3 Kelompok : TK B Al Jabbar, Al Muttakabbir, dan Al Kholiq.

Siswa TK adalah siswa usia 4,3 tahun sampai dengan 6,5 th per bulan Juli.

PROGRAM KEGIATAN SATU HARI KB -TK ISLAM BINTANG JUARA

PAUD ISLAM BINTANG JUARA

JADWAL KEGIATAN KELOMPOK BERMAIN (KB)

NO	KEGIATAN	JAM	DURASI
1.	*Welcoming School* (Jurnal dan main outdoor)	07.00 – 07.45	45 Menit
2.	Persiapan Makan Bekal	07.45 – 08.00	15 Menit
3.	Makan Bekal	08.00 – 08.30	30 Menit
3.	*Toilet Training*	08.30 – 09.00	30 Menit
4.	Morning circle Senin : Mendengarkan cerita tentang akhlak mulia dan Kisah Selasa : Senam Irama Rabu : Hafalan surat pendek, doa harian, dan asmaul husna Kamis : Kegiatan *Outdoor* bersama Wali Kelas Jumat : Jalan-jalan dan Kegiatan *Outdoor*	09.00 – 09.30	30 Menit
6	Belajar di Kelas Sentra (*Moving Class*)	09.30 – 11.00	90 Menit
7.	Penjemputan siswa KB	11.00	

Dokumen PAUD Islam Bintang Juara

JADWAL KEGIATAN TAMAN KANAK-KANAK (TK)

NO	KEGIATAN	JAM	DURASI
1.	*Welcoming School* (jurnal dan main indoor)	07.00 – 08.15	45 Menit
2.	*Toilet training*	08.15 – 08.45	15 Menit
3.	*Morning circle* Senin : Mendengarkan cerita tentang akhlak mulia & kisah Selasa: Kegiatan *Outdoor* Rabu : Senam Irama Kamis : Salat Duha dan hafalan surat pendek Jumat : Jalan-Jalan dan Kegiatan *Outdoor*	08.15 – 08.45	30 Menit
4.	Persiapan Makan Bekal	08.45 – 09.00	15 Menit
5.	Makan Bekal	09.00 – 09.15	30 Menit
6.	Transisi	09.15 – 09.30	15 Menit
7.	Belajar di Kelas Sentra (*Moving Class*)	09.30 – 11.00	90 Menit
8.	Belajar Mengaji & Shalat Dhuhur berjamaah	11.00 – 12.00	60 Menit
9.	Penjemputan siswa TK	12.00	

Dokumen PAUD Islam Bintang Juara

PROGRAM KEGIATAN SATU HARI DI SEKOLAH

KB – TK ISLAM BINTANG JUARA

DOKUMEN PAUD ISLAM BINTANG JUARA

JURNAL PAGI

Jurnal pagi merupakan kegiatan awal saat anak tiba di sekolah. Kegiatan ini merupakan kegiatan transisi dari rumah ke sekolah. Tujuannya yaitu supaya anak terbiasa mengungkapkan ide, perasaan, dengan cara menggambar, kemudian menceritakan ide hasil gambarnya.

KEGIATAN MAKAN BEKAL DAN MAKAN SIANG

Kegiatan ini merupakan kegiatan yang menstimulasi semua aspek perkembangan. Kegiatan makan kelompok KB – TK di sekolah bertujuan untuk mengenalkan kepada berbagai makanan dan memahami kebutuhan tubuh.

Collab Space Central Pitch Deck

MAIN INDOOR

Setelah jurnal pagi, kami memberi kesempatan anak untuk bermain indoor. Kegiatannya adalah kegiatan-kegiatan stimulasi main simbolik dan juga main konstruktif bersifat terstruktur seperti lego, *brick*, *funny block*, *creative block*, aneka alat main peran kecil seperti miniatur rumah balok, mobil-mobilan, miniatur hewan, atau miniatur kereta.

DOKUMEN PAUD ISLAM BINTANG JUARA

MORNING CIRCLE

Morning Circle merupakan kegiatan bersama antara guru dan siswa dalam posisi duduk melingkar sebelum mulai kegiatan sehari di sekolah. Tujuannya yaitu memberi pijakan pengalaman awal sebelum anak mulai berkegiatan satu hari. Guru mengajak anak berdiskusi atau bercerita disertai media konkrit atau buku terkait topik pembelajaran, akhlak mulia serta berbagi pengalaman.

KEGIATAN *OUTDOOR*

Kegiatan *outdoor* bertujuan untuk melatih kemampuan motorik kasar siswa dengan bergerak berjalan, berlari, melompat, lempar tangkap bola, dan menendang bola. Kegiatan ini juga bertujuan untuk mengajak siswa mengenal lingkungan sekitar dan mengenal ciptaan Allah SWT.

KEGIATAN *OUTDOOR*

Di kegiatan *outdoor* kami juga mengajak anak untuk berjemur, menjemput matahari, dan menghirup udara segar, sambil mengamati segala macam ciptaan Allah SWT dan mengajak anak-anak untuk bersyukur.

KEGIATAN PEMBIASAAN SHALAT DHUHA

KEGIATAN PEMBIASAAN SHALAT DHUHUR

DOKUMEN PAUD ISLAM BINTANG JUARA

PROGRAM KEGIATAN KHUSUS

KB – TK ISLAM BINTANG JUARA

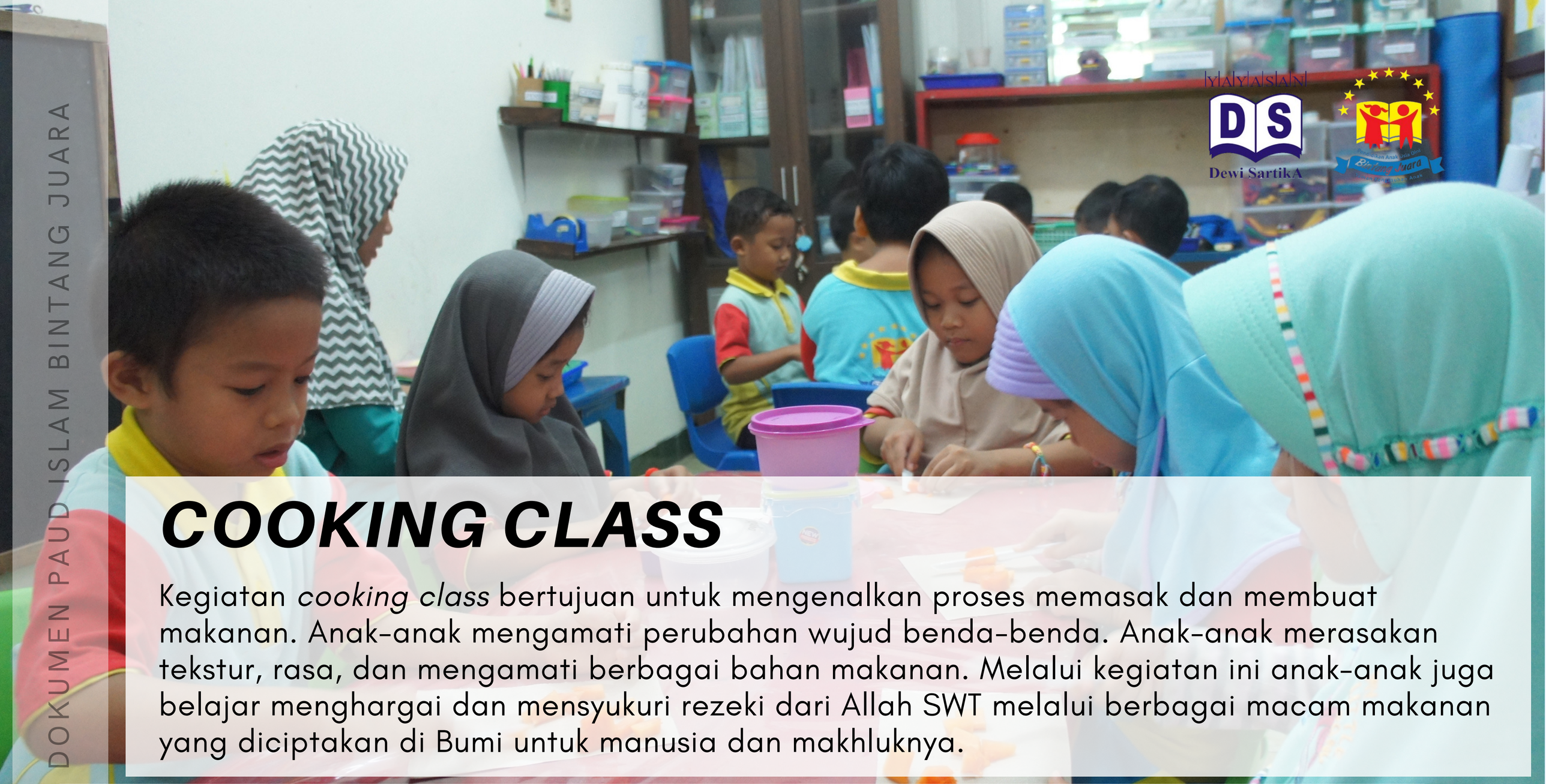

COOKING CLASS

Kegiatan *cooking class* bertujuan untuk mengenalkan proses memasak dan membuat makanan. Anak-anak mengamati perubahan wujud benda-benda. Anak-anak merasakan tekstur, rasa, dan mengamati berbagai bahan makanan. Melalui kegiatan ini anak-anak juga belajar menghargai dan mensyukuri rezeki dari Allah SWT melalui berbagai macam makanan yang diciptakan di Bumi untuk manusia dan makhluknya.

FIELDTRIP/ OUTING CLASS

Kegiatan *fieldtrip* bertujuan untuk memberi pengalaman langsung kepada anak-anak tentang tema pembelajaran yang sedang berlangsung. Misalnya saat belajar tentang alat transportasi umum anak-anak kami ajak berkunjung ke stasiun kereta api, naik bis umum. Saat tema pembelajaran tentang tumbuhan kami ajak anak-anak menanam tanaman di kebun wisata, dan masih banyak pengalaman menyenangkan yang lain.

DOKUMEN PAUD ISLAM BINTANG JUARA

BELAJAR BERSAMA ORANG TUA (BBOT)

BBOT merupakan program kerjasama dengan orang tua siswa sebagai nara sumber kegiatan belajar di sekolah. Orang tua siswa di program ini datang ke sekolah untuk mengajak anak-anak beraktivitas. Kegiatan dan materi yang disampaikan orang tua siswa sesuai dengan tema atau profesi orang tua siswa.

PEMERIKSAAN KEBERSIHAN DAN KESEHATAN OLEH GURU

Kegiatan pemeriksaan kebersihan dan kesehatan oleh guru kami lakukan setiap bulan sekali. Guru mengukur tinggi badan, mengukur berat badan, mengecek kebersihan rambut, kuku, telinga dan rongga mulut. Guru akan memberi pesan kepada orang tua siswa jika kebersihan dan kesehatan siswa membutuhkan perhatian khusus.

PEMERIKSAAN KESEHATAN OLEH DOKTER

Kegiatan pemeriksaan kesehatan oleh dokter kami lakukan setiap 6 bulan sekali. Dokter akan datang ke sekolah untuk memeriksa kesehatan siswa. Guru akan menginformasikan kepada orang tua mengenai kondisi kesehatan siswa melalui buku pemeriksaan kesehatan dan kebersihan siswa.

PEMBELAJARAN METODE SENTRA

KB – TK ISLAM BINTANG JUARA

Anak usia dini belajar melalui bermain. Melalui Metode Sentra (BCCT/ Beyond Circle and Centre Time) yang telah diteliti dan diterapkan oleh DR. Pamela Phelps di Creative Preschool Florida selama lebih dari 40 tahun di Amerika, kami memenuhi kebutuhan main anak usia dini.

Sentra merupakan suatu wadah yang disiapkan guru bagi kegiatan bermain anak. Di setiap kelas sentra, siswa dapat memilih kegiatan main yang telah disiapkan guru sentra sesuai tahap perkembangan anak. Guru memfasilitasi anak bermain dengan memberi pijakan sebelum main, saat main dan sesudah main untuk meningkatkan tahap perkembangan anak serta mengalirkan topik pembelajaran yang telah disusun guru dalam *Lesson Plan* atau Rencana Pelaksanaan Pembelajaran (RPP) dan *Term*, *Fact*, *Principles & Principles (TFP)*.

Setiap sentra ada tiga jenis kegiatan main

- Sensorimotorik/ Fungsional.
- Simbolik/ Peran.
- Konstruktif/ Pembangunan.
- Plus Stimulasi Keaksaraan.

Sistem *Moving Class*, setiap hari anak bermain di sentra yang berbeda:

- Sentra Bahan Alam,
- Sentra Main Peran Besar,
- Sentra Main Peran Kecil,
- Sentra Seni,
- Sentra Balok,
- Sentra Persiapan,
- Sentra Imtak

dengan perputaran sentra setiap dua minggu sekali.

DOKUMENTASI PAUD ISLAM BINTANG JUARA

SENTRA BAHAN ALAM

MESSY PLAY CENTER

DOKUMEN PAUD ISLAM BINTANG JUARA

SENTRA BAHAN ALAM

Sentra yang memberi kesempatan siswa untuk berinteraksi langsung dengan berbagai macam alat dan bahan main. Sentra ini membangun perkembangan main sensorimotor, kontrol diri, dan berfikir sains. Saat bermain, siswa berkembang dari main sensorimotor menjadi representasi nyata.

DOKUMENTASI PAUD ISLAM BINTANG JUARA

SENTRA MAIN PERAN

DRAMATIC PLAY CENTER/ ROLE PLAY

SENTRA MAIN PERAN

Sentra yang memberi kesempatan kepada siswa untuk mengembangkan pemahaman terhadap diri sendiri dan lingkungan sekitar. Sentra ini juga membangun kemampuan bahasa, keterampilan mengambil sudut pandang, dan empati melalui kegiatan yang dimainkan.

Sentra main peran di PAUD Islam Bintang Juara ada:

- Sentra Main Peran Besar, dan
- Sentra Main Peran Kecil

Sentra Main Peran Besar siswa bermain peran dengan alat main yang berukuran seperti dalam hidup yang sesungguhnya.
Sentra Main Peran Kecil siswa bermain dengan alat main yang berukuran kecil. Di sentra main peran kecil, siswa menjadi dalang dari boneka peran yang sedang dimainkan.

Melalui kegiatan main peran dengan berbagai macam peran yang dimainkan, siswa belajar memahami peran-peran, menurunkan agresi, dan menyelesaikan masalah secara proporsional serta objektif.

YAYASAN
DS
Dewi SartikA

Pendidikan Anak Usia Dini
Bintang Juara
Taman Kanak-Kanak Islam

DOKUMENTASI PAUD ISLAM BINTANG JUARA

SENTRA SENI

ART CENTER

SENTRA SENI

Sentra yang memberi kesempatan siswa untuk mengembangkan kemampuan menggunakan dan berinteraksi dengan berbagai alat-alat dan bahan seni dengan fokus. Melalui kegiatan menggambar, melukis, dan membuat hasil karya, siswa belajar:

- eksplorasi warna
- melatih motorik halus, dan
- melatih kreativitas.

Di sentra seni, siswa belajar menghargai karya diri dan orang lain, belajar bekerja secara sistematis, dan belajar mengasah kemampuan estetik terhadap karya seni.

YAYASAN DS Dewi SartikA

Bintang Juara

DOKUMENTASI PAUD ISLAM BINTANG JUARA

SENTRA BALOK

BLOCK CENTER

SENTRA BALOK

Saat bermain, menggunakan alat main pembangunan bersifat ter struktur, siswa mengembangkan kemampuan sistematika berfikir.
Saat bermain di sentra main balok, siswa juga meningkatkan kemampuan main konstruksi dari membuat susunan garis lurus ke atas ke representasi nyata.

Kemampuan hubungan sosial siswa berkembang dari main sendiri ke kemampuan bekerjasama dalam kelompok kecil. Siswa juga belajar merencanakan dan membangun.

YAYASAN DS Dewi Sartika

Pendidikan Anak Usia Dini Bintang Juara

DOKUMENTASI PAUD ISLAM BINTANG JUARA

SENTRA PERSIAPAN

READINESS CENTER

DOKUMEN PAUD ISLAM BINTANG JUARA

SENTRA PERSIAPAN

Sentra Persiapan memberi kesempatan siswa untuk mengembangkan kemampuan kognisi, motorik halus, dan keaksaraan. Kegiatan main di sentra persiapan fokus di kegiatan main mengurutkan, mengklasifikasi, membuat pola-pola dan mengorganisasikan alat-alat serta bahan kerja.

Kegiatan main di sentra ini membangun matematika dan bahasa untuk persiapan siswa masuk SD.

48 keping
48

YAYASAN DS Dewi SartikA

SENTRA IMTAK

DOKUMENTASI PAUD ISLAM BINTANG JUARA

SENTRA IMTAK

Sentra ini memberi kesempatan siswa untuk mendapatkan pembelajaran nilai-nilai, aturan-aturan, agama melalui pembiasaan sehari-hari pada kegiatan main.
Sentra ini mendukung siswa untuk mengenal dan membangun konsep-konsep Al Quran dan Hadist.
Sentra Imtak bertujuan supaya siswa dapat meningkatkan keimanan dan ketakwaan kepada Allah SWT

KEGIATAN SINERGI DENGAN ORANG TUA

KB – TK ISLAM BINTANG JUARA

Pemaparan Program

Awal tahun ajaran baru, PAUD Islam Bintang Juara perlu menyampaikan program kegiatan sekolah kepada orang tua siswa selama satu tahun atau satu semester. Melalui acara pemaparan program sekolah juga akan menyampaikan program-program khusus dan juga mengenalkan semua jajaran pendidik dan pengasuh yang akan mendampingi siswa belajar di sekolah.

Penerimaan Laporan Perkembangan Siswa

Laporan Perkembangan Siswa (LPS) PAUD Islam Bintang Juara dibagikan kepada orang tua siswa 4 kali dalam setahun. Orang tua siswa dapat datang ke sekolah sesuai dengan undangan guru wali. Dalam satu tahun pelajaran, LPS yang akan disampaikan guru yaitu LPS Tengah Semester 1, Semester 1, Tengah Semester 2, dan Semester 2. Dalam kesempatan agenda Penerimaan LPS, guru akan menyampaikan perkembangan siswa selama kurun waktu tertentu.

PARENTING EKSTERNAL

Setiap tahun, Sekolah Islam Bintang Juara bekerja sama dengan ***Auladi Parenting School*** mengadakan Program Sekolah Pengasuhan Anak (PSPA). PSPA kami wajibkan untuk seluruh orang tua siswa Sekolah Islam Bintang Juara dan kami buka untuk umum.

PARENTING EKSTERNAL

Selain untuk orang tua siswa, kami juga memberi kesempatan kepada masyarakat sekitar, para guru, dan kerabat orang tua siswa untuk mengikuti kegiatan *parenting* bersama. Tema kegiatan *Parenting Eksternal* PAUD Islam Bintang Juara ditentukan sesuai kebutuhan orang tua siswa dan keluarga Besar Bintang Juara.

FAMILY GATHERING

Family Gathering kami laksanakan setiap tahun. Acara ini bertujuan untuk menjalin silaturahim antar keluarga besar Sekolah Islam Bintang Juara dan menjalin kelekatan orang tua dengan siswa. Acara ini kami selenggarakan dengan serangkaian *games* untuk siswa dan keluarga.

OPEN HOUSE

Open House kami selenggarakan untuk menginformasikan kepada masyarakat luas mengenai program PAUD Islam Bintang Juara. Serangkaian acara yang biasanya kami selenggarakan di acara *open house* ini seperti mendengarkan kisah, *touring class, parenting class,* dan program observasi untuk orang tua, guru, serta calon orang tua siswa.

PROGRAM KEGIATAN PEMBELAJARAN JARAK JAUH (PJJ)

KB – TK ISLAM BINTANG JUARA

PROGRAM LAYANAN PEMBELAJARAN JARAK JAUH (PJJ)

- Alternatif Kegiatan Main, Jadwal Kegiatan Satu Hari, dan *Term Fact and Principles* (TFP).
- Pendampingan Guru dari Sekolah
  - Analisis Perkembangan Siswa
  - Buku Komunikasi Online
- *Home Visit* (Kunjungan ke Rumah).
- *Virtual Class*
  - *Video Call* Pengaliran Tema, *Recalling*, atau Sapa
  - Kegiatan Senam Bersama
  - Kegiatan Pembelajaran Khusus BBOT
  - Kegiatan Peringatan Hari Besar (PHBI atau Hari Nasional)
- *Parenting Online*

ALTERNATIF KEGIATAN MAIN, JADWAL KEGIATAN SATU HARI, DAN TFP.

Di awal minggu saat tema pembelajaran yang baru, guru akan membagi alternatif kegiatan main dan TFP untuk siswa di rumah. Alternatif kegiatan merupakan kegiatan main yang guru susun sesuai kebutuhan perkembangan siswa.

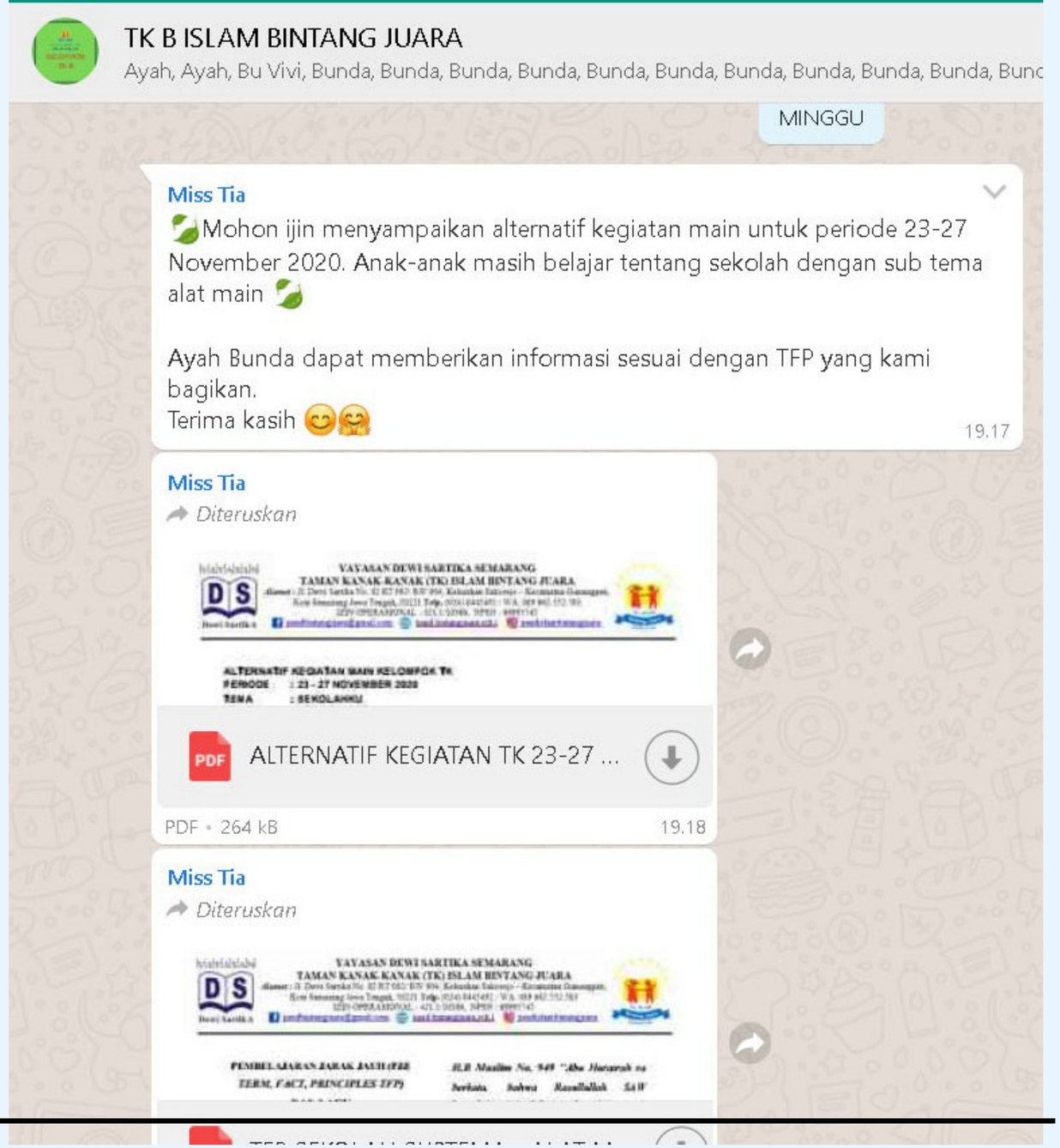

PENDAMPINGAN GURU DARI SEKOLAH

Orang tua rutin mengirim dokumentasi proses dan hasil kegiatan bermain di rumah, sesuai alternatif kegiatan main. Guru memberi pendampingan dengan memberi *feedback* dan analisis hasil kegiatan main.

BUKU KOMUNIKASI GURU DAN ORANG TUA SISWA

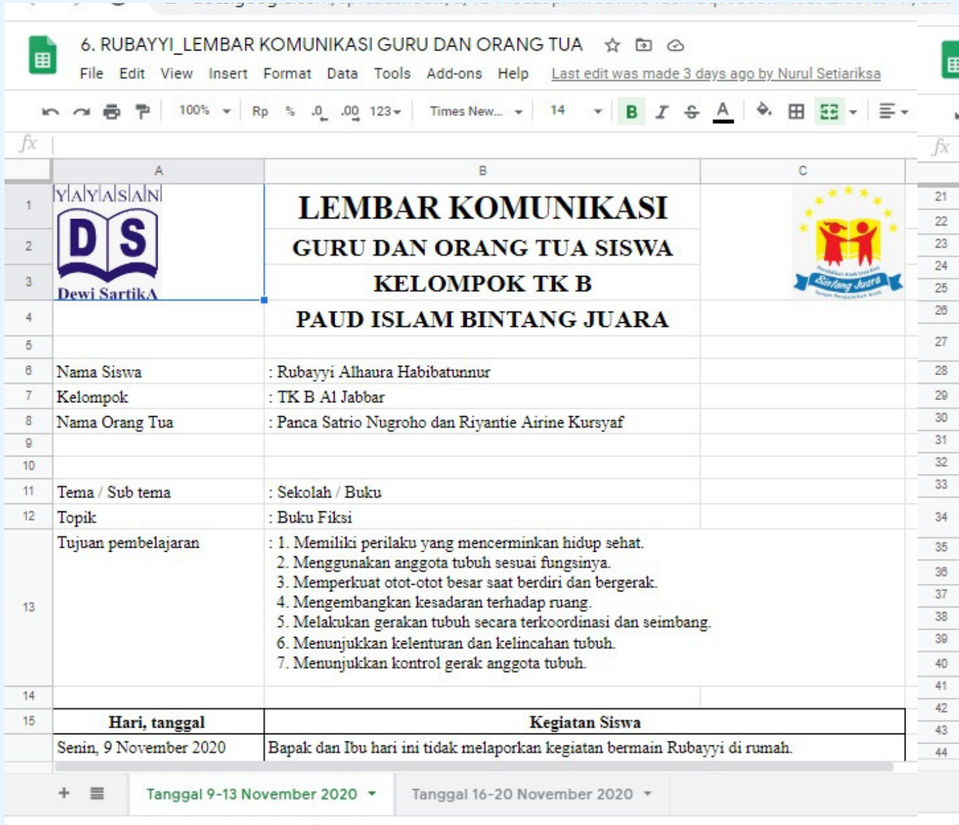

6. RUBAYYI_LEMBAR KOMUNIKASI GURU DAN ORANG TUA

File Edit View Insert Format Data Tools Add-ons Help Last edit was made 3 days ago by Nurul Setiariksa

	A	B	C
1–3	YAYASAN DS Dewi SartikA	**LEMBAR KOMUNIKASI**	
4		**GURU DAN ORANG TUA SISWA**	
5		**KELOMPOK TK B**	
6		**PAUD ISLAM BINTANG JUARA**	
7	Nama Siswa	: Rubayyi Alhaura Habibatunnur	
8	Kelompok	: TK B Al Jabbar	
9	Nama Orang Tua	: Panca Satrio Nugroho dan Riyantie Airine Kursyaf	
10			
11	Tema / Sub tema	: Sekolah / Buku	
12	Topik	: Buku Fiksi	
13	Tujuan pembelajaran	: 1. Memiliki perilaku yang mencerminkan hidup sehat. 2. Menggunakan anggota tubuh sesuai fungsinya. 3. Memperkuat otot-otot besar saat berdiri dan bergerak. 4. Mengembangkan kesadaran terhadap ruang. 5. Melakukan gerakan tubuh secara terkoordinasi dan seimbang. 6. Menunjukkan kelenturan dan kelincahan tubuh. 7. Menunjukkan kontrol gerak anggota tubuh.	
14			
15	**Hari, tanggal**	**Kegiatan Siswa**	
	Senin, 9 November 2020	Bapak dan Ibu hari ini tidak melaporkan kegiatan bermain Rubayyi di rumah.	

Tanggal 9-13 November 2020 | Tanggal 16-20 November 2020

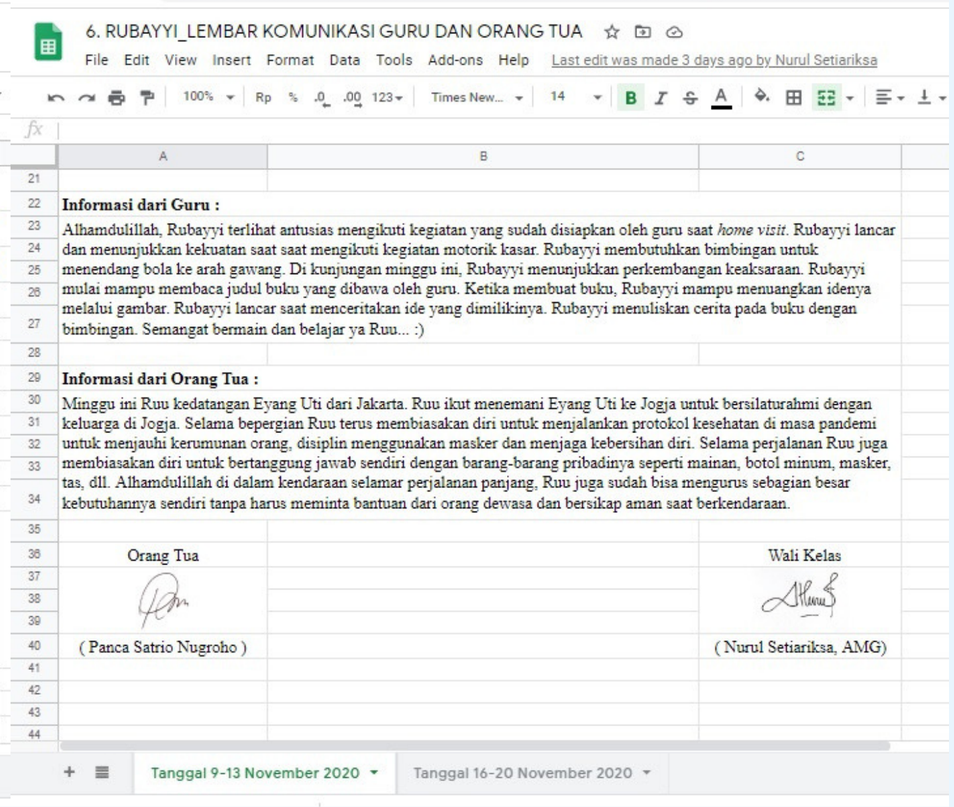

6. RUBAYYI_LEMBAR KOMUNIKASI GURU DAN ORANG TUA

File Edit View Insert Format Data Tools Add-ons Help Last edit was made 3 days ago by Nurul Setiariksa

Informasi dari Guru :

Alhamdulillah, Rubayyi terlihat antusias mengikuti kegiatan yang sudah disiapkan oleh guru saat *home visit*. Rubayyi lancar dan menunjukkan kekuatan saat saat mengikuti kegiatan motorik kasar. Rubayyi membutuhkan bimbingan untuk menendang bola ke arah gawang. Di kunjungan minggu ini, Rubayyi menunjukkan perkembangan keaksaraan. Rubayyi mulai mampu membaca judul buku yang dibawa oleh guru. Ketika membuat buku, Rubayyi mampu menuangkan idenya melalui gambar. Rubayyi lancar saat menceritakan ide yang dimilikinya. Rubayyi menuliskan cerita pada buku dengan bimbingan. Semangat bermain dan belajar ya Ruu... :)

Informasi dari Orang Tua :

Minggu ini Ruu kedatangan Eyang Uti dari Jakarta. Ruu ikut menemani Eyang Uti ke Jogja untuk bersilaturahmi dengan keluarga di Jogja. Selama bepergian Ruu terus membiasakan diri untuk menjalankan protokol kesehatan di masa pandemi untuk menjauhi kerumunan orang, disiplin menggunakan masker dan menjaga kebersihan diri. Selama perjalanan Ruu juga membiasakan diri untuk bertanggung jawab sendiri dengan barang-barang pribadinya seperti mainan, botol minum, masker, tas, dll. Alhamdulillah di dalam kendaraan selamar perjalanan panjang, Ruu juga sudah bisa mengurus sebagian besar kebutuhannya sendiri tanpa harus meminta bantuan dari orang dewasa dan bersikap aman saat berkendaraan.

Orang Tua	Wali Kelas
(Panca Satrio Nugroho)	(Nurul Setiariksa, AMG)

Tanggal 9-13 November 2020 | Tanggal 16-20 November 2020

Guru menulis hasil belajar dan bermain di buku komunikasi guru dan orang tua. Melalui buku ini, orang tua memperoleh informasi kegiatan dan capaian perkembangan siswa. Orang tua dapat memberi feedback dan menyampaikan perkembangan siswa di rumah.

HOME VISIT

Saat berkunjung ke rumah siswa, guru melakukan pendampingan kegiatan main secara langsung. Guru juga menggali informasi kepada orang tua, bagaimana progress perkembangan siswa di rumah.

HOME VISIT

VIRTUAL CLASS

Video Call dilakukan untuk mengaliran tema pembelajaran melalui buku cerita, *recalling*, atau menyapa siswa.

VIRTUAL CLASS

Peringatan Hari Besar Islam dan Nasional serta Senam Bersama juga dilakukan melalui kelas virtual. Di kelas ini guru mengalirkan makna kegiatan dan mengajak siswa berkegiatan bersama.

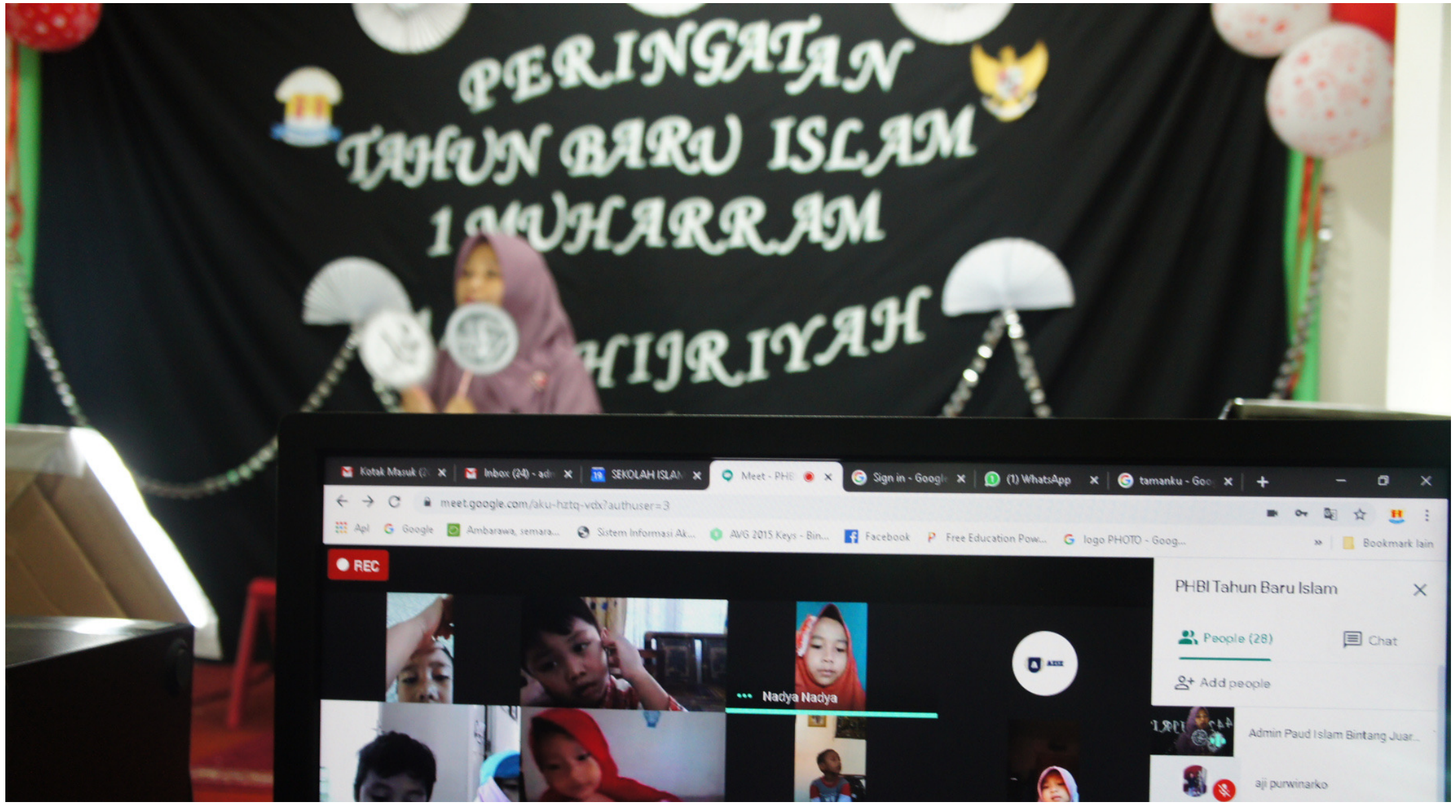

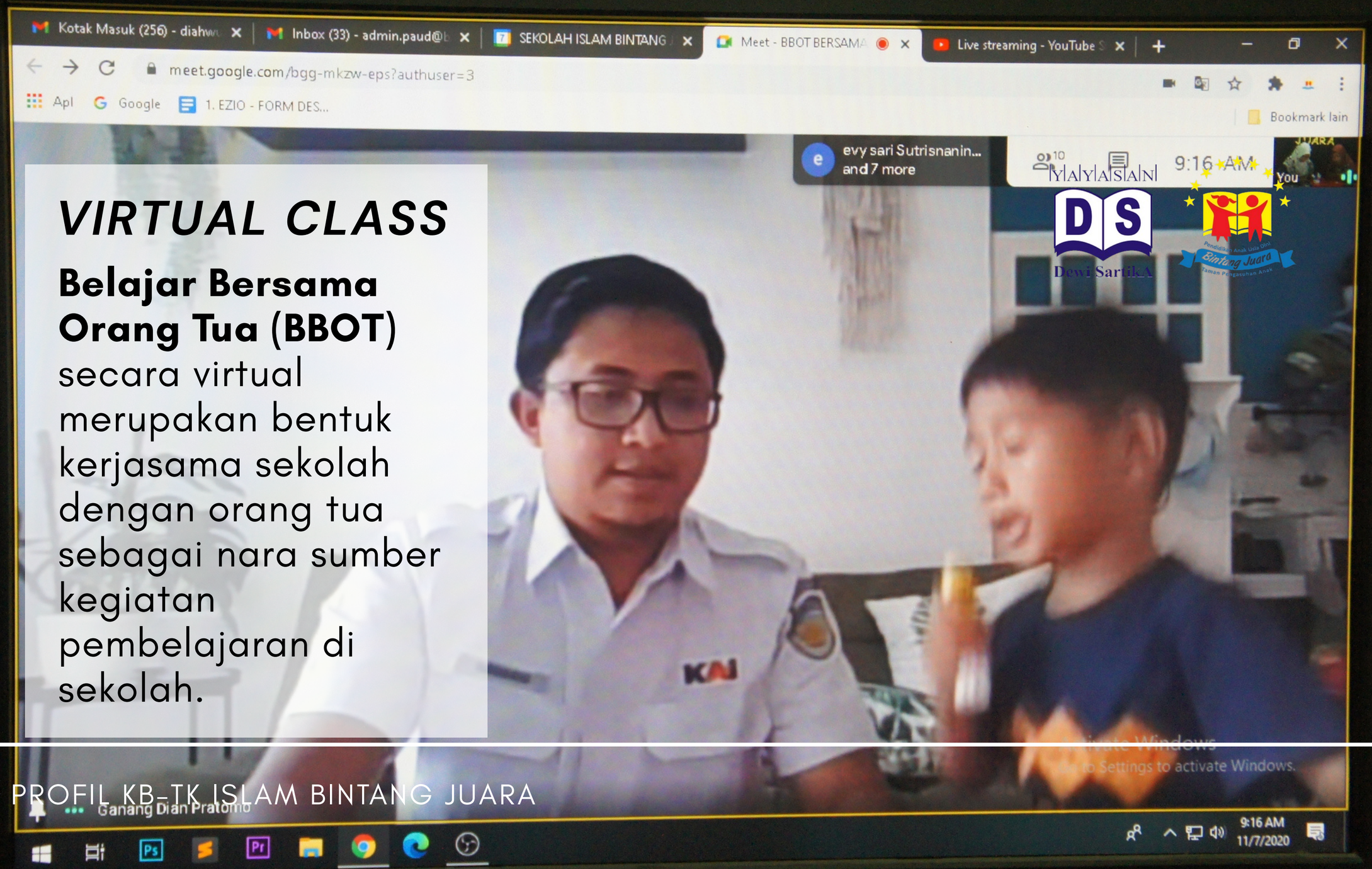

VIRTUAL CLASS

Belajar Bersama Orang Tua (BBOT) secara virtual merupakan bentuk kerjasama sekolah dengan orang tua sebagai nara sumber kegiatan pembelajaran di sekolah.

Bismillahirrahmanirrahim...
Kami berkomitmen terus belajar bersama orang tua siswa untuk membuat program terbaik. Semangat bersinergi, bekerjasama, dan berkolaborasi menciptakan lingkungan belajar terbaik untuk anak-anak.

- T E R I M A K A S I H -