PANDUAN PENGECEKAN NAMA KOMPUTER (COMPUTER NAME)

Opsi 1: Lewat CMD (Command Prompt)

1. **Buka Command Prompt**
   - Klik Start, ketik CMD di kolom pencarian, lalu klik Open / Enter (lihat Gambar 1).

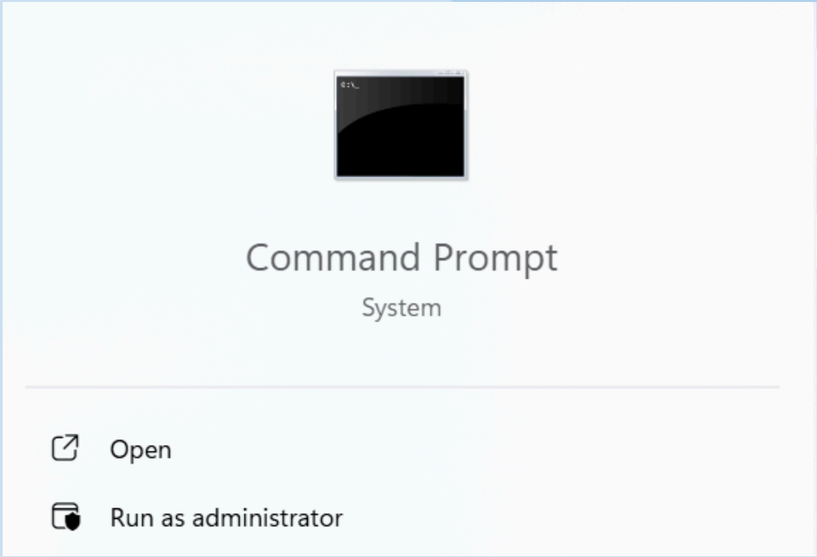

Gambar 1

2. **Cek Serial Number via CMD**
   - Setelah jendela Command Prompt terbuka, ketik perintah berikut:
   - **hostname**
   - Hasilnya adalah nama komputer dari komputer yang anda gunakan
   - lalu tekan Enter (lihat Gambar 2).

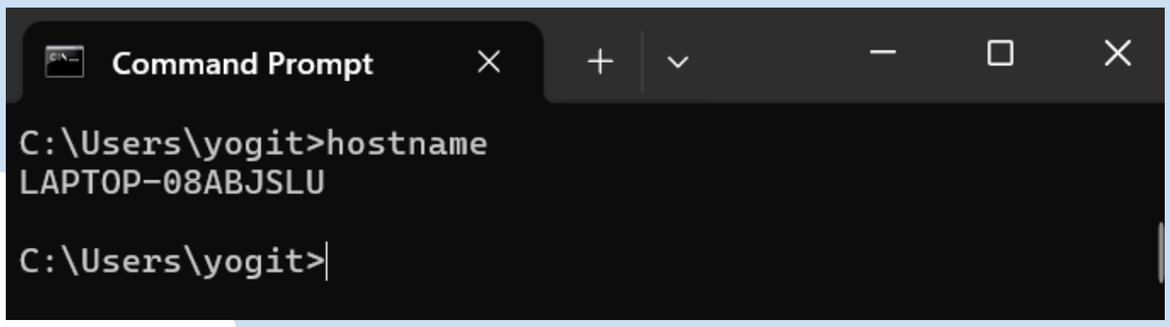

Gambar 2

Opsi 2: Lewat System

1. Klik kanan pada This PC atau My Computer, lalu pilih Properties (lihat Gambar 3).
2. Di bagian Device name atau Computer name, akan terlihat nama perangkatmu (lihat Gambar 4).

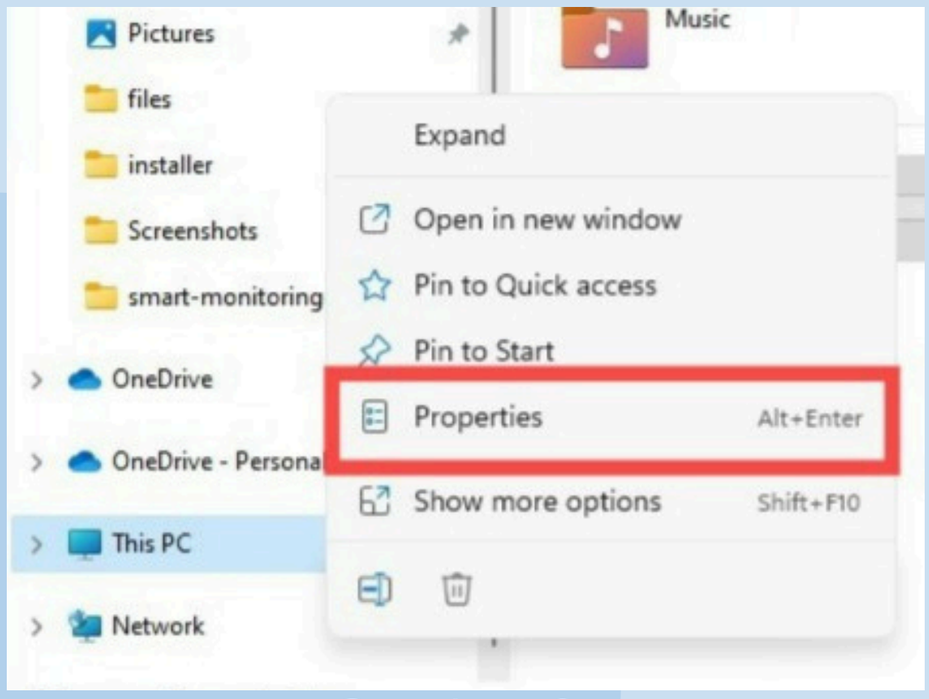

Gambar 3

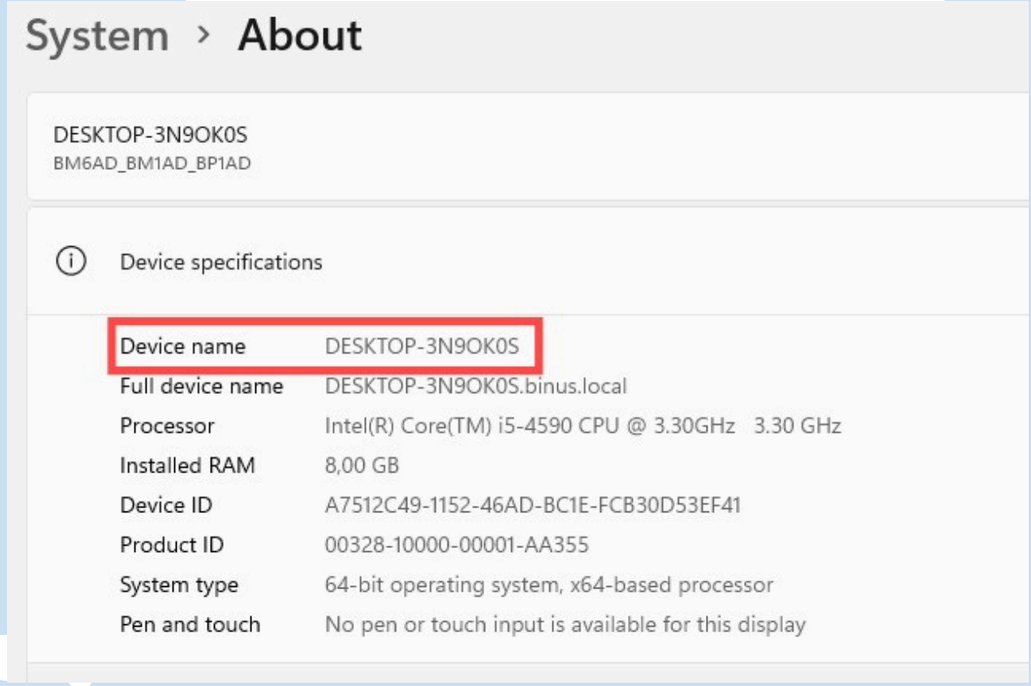

Gambar 4

PANDUAN PENGECEKAN SERIAL NUMBER (SN) PADA PC / LAPTOP

Opsi 1: Lewat CMD (Command Prompt)

1. **Buka Command Prompt**
   - Klik Start, ketik CMD di kolom pencarian, lalu klik Open / Enter (lihat Gambar 1).

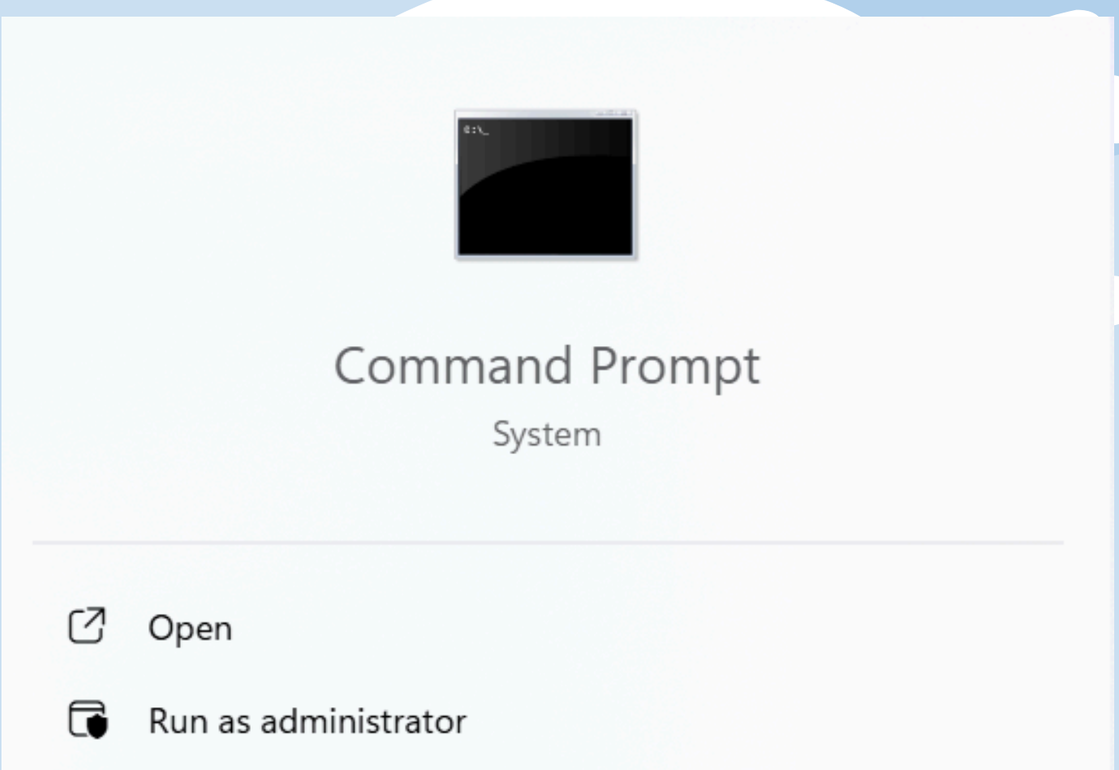

Gambar 1

2. Cek Serial Number via CMD

- Setelah jendela Command Prompt terbuka, ketik perintah berikut:
- **wmic bios get serialnumber**
- lalu tekan Enter (lihat Gambar 2).

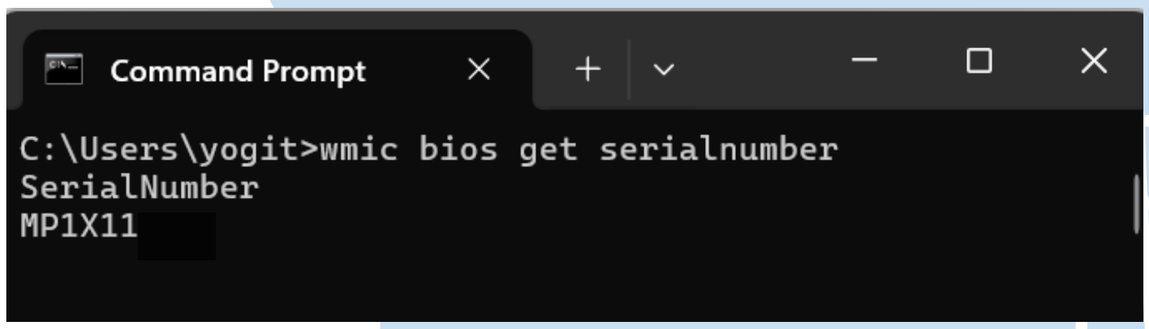

Gambar 2

Opsi 2: Cek Label Fisik

Cek Serial Number Secara Fisik

- Selain melalui CMD, pengecekan juga bisa dilakukan langsung pada perangkat. Umumnya, stiker berisi Serial Number (SN) tertempel di bagian casing PC / laptop (lihat Gambar 3 & 4).

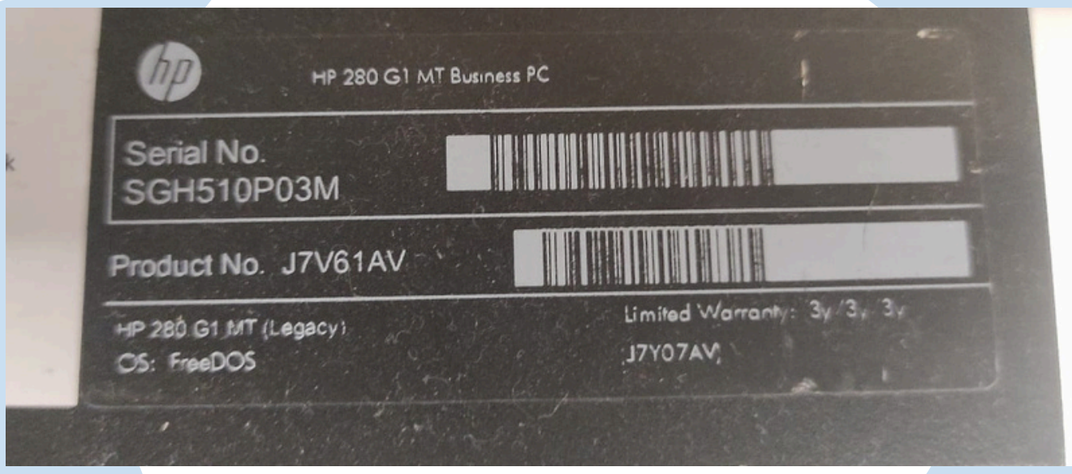

Gambar 3

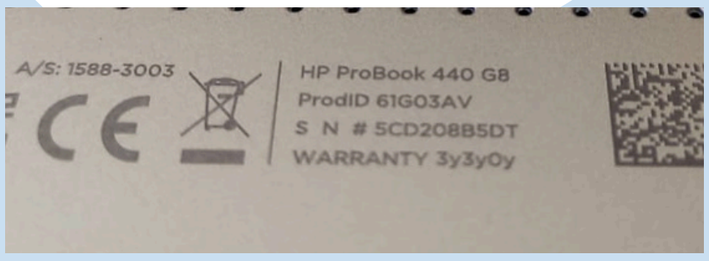

Gambar 4

PANDUAN PENGECEKAN FIXED ASSET (FA) PADA PC / LAPTOP

1. **Pengecekan Fisik Fixed Asset**
   - Pengecekan FA dapat dilakukan dengan melihat label barcode yang tertempel pada perangkat.
   - Umumnya, perangkat milik perusahaan sudah dilengkapi label seperti contoh pada Gambar 1 & 2.
2. **Lokasi Label Barcode**
   - Laptop: Label barcode terletak di bagian bawah casing perangkat.
   - PC Desktop: Label barcode umumnya berada di atas casing perangkat.
3. **Catatan**
   - Jika perangkat tidak memiliki label barcode Fixed Asset, harap isi form dengan tanda “-” sebagai keterangan.

Gambar 1

Gambar 2