LAPORAN HASIL PRAKTIKUM

PEMROGRAMAN WEB

A. IDENTITAS MAHASISWA

Nama Lengkap	: Michael Sando Turnip
NIM	: 3312501042
Kelas	: IF 2B Pagi
Mata Kuliah	: Pemrograman Web
Pertemuan ke-	: 01
Topik Praktikum	: Konsep Dasar dan Pengenalan Framework
Dosen Pengajar	: Gilang (GL)

B. HASIL PENGERJAAN

No	Instruksi	Screenshot	Kendala / Saran
1	Menginstal komposer	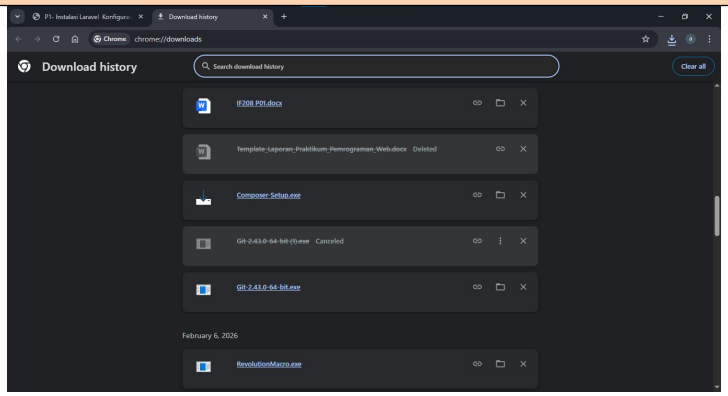	

LAPORAN HASIL PRAKTIKUM

PEMROGRAMAN WEB

2	Mengkonfigurasi php.ini dalam xampp	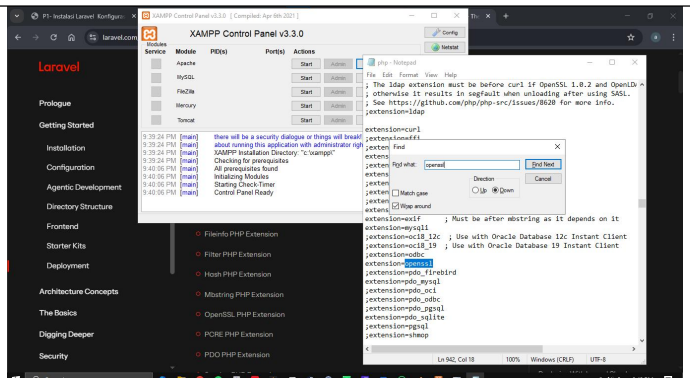	
3	Melihat versi komposer yang telah diinstal	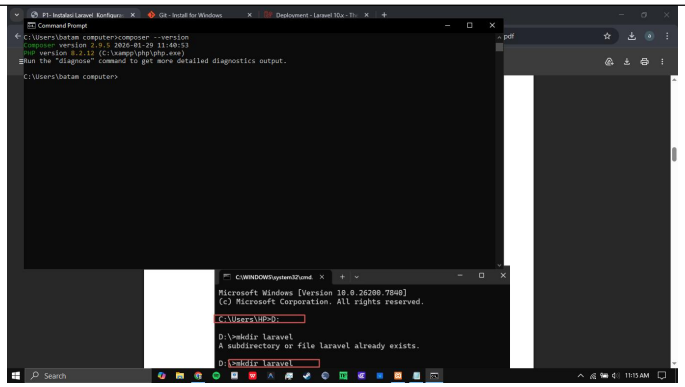	
4	Menginstal laravel (v12)	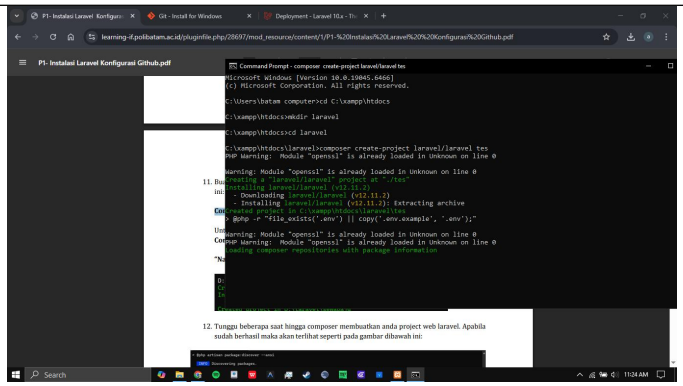	
5	Memastikan folder baru untuk laravel telah dibuat	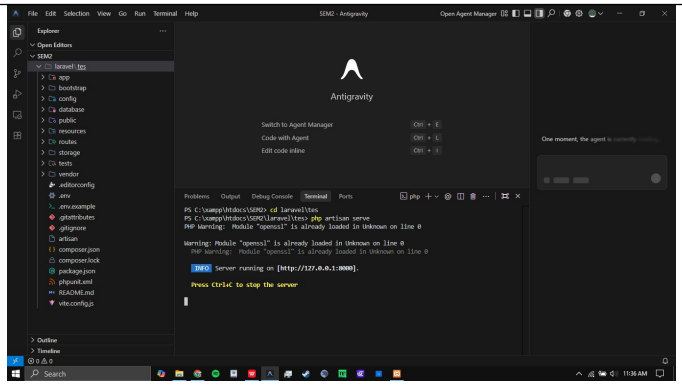	

6		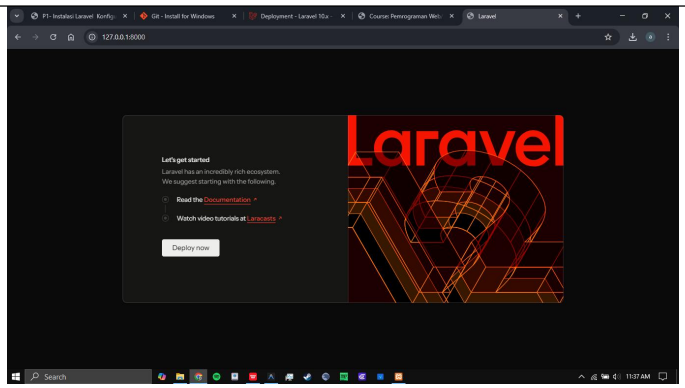	
7	Set up repo untuk tugas pemrograman web	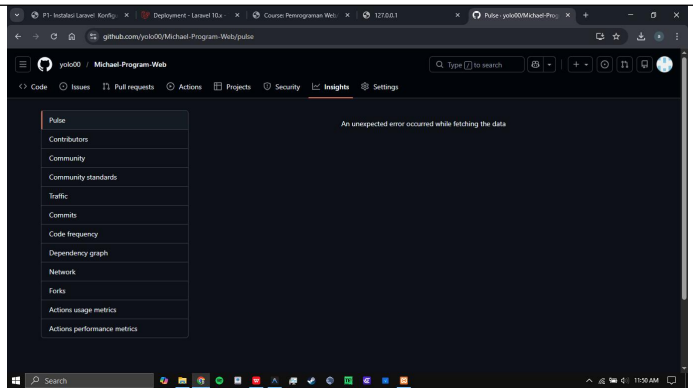	
8	Git push folder tugas pemrograman web	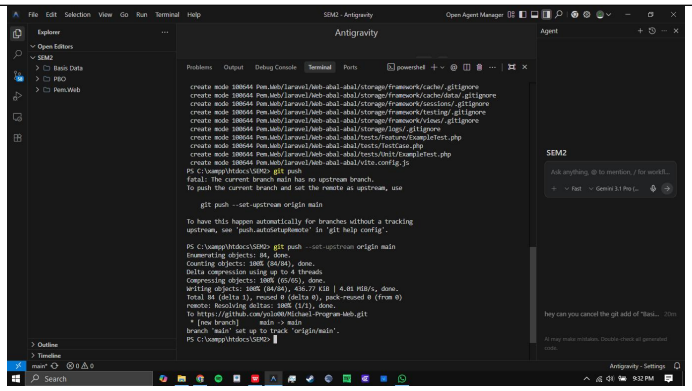	

C. REFLEKSI MAHASISWA

1. Apa kendala terbesar yang dialami?

Kendala terbesar yang kualami cuma saat penyiapan git add . dimana file yang ingin ku commit tidak terpilih.

2. Bagaimana solusi yang dilakukan?

Jadi aku melakukan git reset agar bisa add kembali file yang spesifik.

3. Apa pemahaman baru yang diperoleh pada pertemuan ini?

Pertemuan kali ini membahas persiapan dan konfigurasi ruang lingkungan kerja pemrograman dengan laravel. Selain itu juga mengajari ulang cara menyiapkan repositorydalam github.

D. LINK REPOSITORY GITHUB

https://github.com/yolo00/Michael-Program-Web