은평-도연(4)-562(옹벽)

1 위치 및 시설물 종류

위 치	시 설 물
	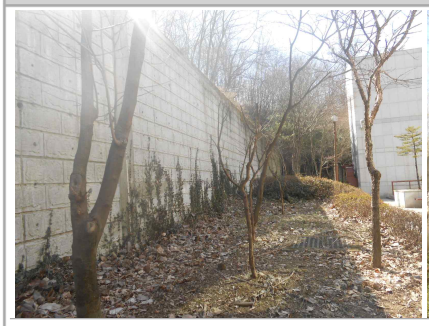 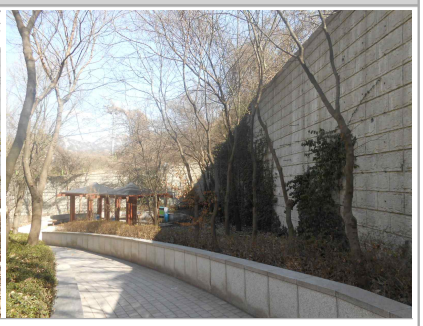
•서울시 은평구 진관동 산54-4	•옹벽(H:4.8m, L:181m) ►자체관리대상 시설물

2 시설물 제원 및 상·하부 현황

- 해당 구조물은 캔틸레버 형식의 콘크리트 옹벽으로 최대높이 4.8m, 총 연장 181m인 자체관리대상 시설물에 해당함
- 해당 구조물 상부는 소규모 인공비탈면(경사 20°)이 위치하고, 하부에는 은평구민체육센터가 위치함

3 시설물 상태

- 해당 구조물은 중앙부가 높고 좌·우로 갈수록 낮아지는 형태를 보임
- 구조물 전면부의 마모 및 침식이 경미한 상태이고, 일부구간에 소규모 균열과 재료분리가 관찰됨
- 구조물 내부에 배수공이 설치된 상태로 배출구 내부에 조립토가 섞여 배수된 흔적이 관찰되고, 일부구간에 토사 및 빗물이 월류한 흔적이 관찰됨

전 면 부	균 열	월 류 흔 적
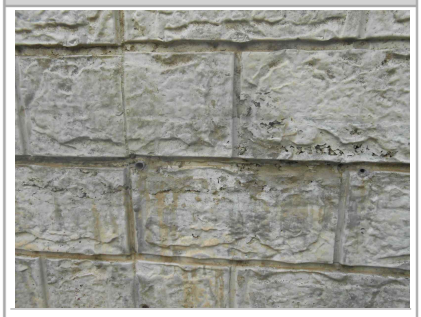	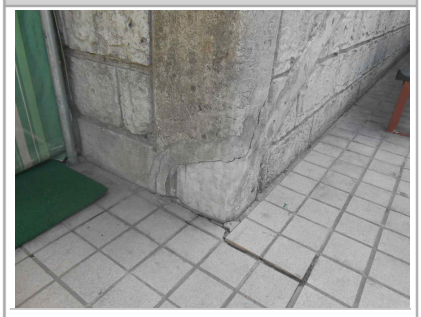	
•소규모 재료분리가 관찰됨	•하단부에 균열이 관찰됨	•월류흔적이 관찰됨

4 재해위험도 평가 결과

붕 괴 위 험 성											사회적영향도 (점수)	보정 (점수)	점수 합산 /등급
침하 (cm)	수평 변위 (cm)	세굴	파손 /손상 (mm)	균열 (mm)	마모 /침식	박리 (mm)	박락 /층분리 (mm)	철근 노출 (%)	백태	배출구			
0~2	0~2	미발생	0	0.11~ 0.2	경미함	0	0~10	0	무	조립토 배수흔적	30	-10	38(B)

5 종합의견

- 구조물 내 일부구간에 균열과 재료분리가 관찰되나 소규모이고, 그 외 파손 및 변위등의 큰 위험요소가 관찰되지 않아 구조물의 위험성이 높지 않은 것으로 판단됨
- 구조적 안정성이 양호한 것으로 판단되어 B등급으로 산정하였으나 호우시 상단 비탈면에서의 토사 월류에 유의한 주의깊은 점검이 요구됨