24) 02-04-D-B4

(1) 조사개요

산지명	북한산	시점	37°38'59.828~126°56'43.128
주소	서울시 은평구 진관동 산23	종점	37°39'01.932~126°56'44.561

비탈면 종류	자연비탈면	구역 연장	75m
시설물 현황	주택 인접한 경사 15°의 자연비탈면, 보호시설 없음		

(2) 조사결과

비탈면 경사각 (°)	비탈면 높이 (m)	종단 형상	횡단 형상	계곡 유무	계곡 연장 (m)	계곡 폭 (m)	토층 심도 (cm)	상부 외력	지하수	붕괴 이력	보호 시설	사회적 영향도	보정 점수	점수 합산 /등급
15	15	요형	상승형	무	0	0	70	무	보통	무	무	16	-10	31/B
3	2	3	3	1	0	0	3	1	3	1	5			

위성사진	상세위치도면
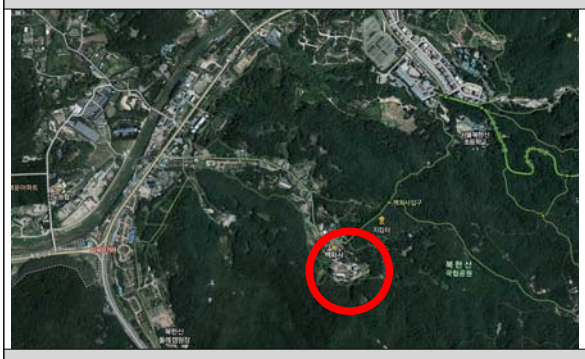	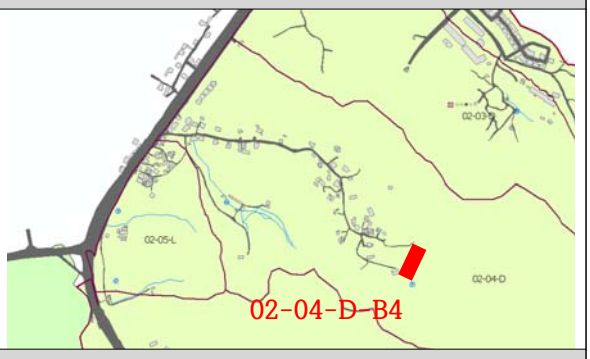
전경1	전경2

조사 의견	식생 및 비탈면의 상태 양호함 유지관리가 양호한 비탈면으로 피해위험성이 낮음
대책 방안	붕괴위험성 낮음