95) 02-16-D-B7

(1) 조사개요

산지명	북한산	시점	37°37'38.650~126°56'07.055
주소	서울시 은평구 진관동 산109-20	종점	37°37'36.558~126°56'12.205

비탈면 종류	자연비탈면	구역 연장	145m
시설물 현황	은평 뉴타운 3지구, 경사 25°의 자연비탈면, 하부 조경석(H= 1.5m, L= 145m), 측구		

(2) 조사결과

비탈면 경사각 (°)	비탈면 높이 (m)	종단 형상	횡단 형상	계곡 유무	계곡 연장 (m)	계곡 폭 (m)	토층 심도 (cm)	상부 외력	지하수	붕괴 이력	보호 시설	사회적 영향도	보정 점수	점수 합산 /등급
25	6	직선형	상승형	무	0	0	70	무	적음	무	양호	27	-10	38/B
5	2	2	3	1	0	0	3	1	2	1	1			

위성사진	상세위치도면
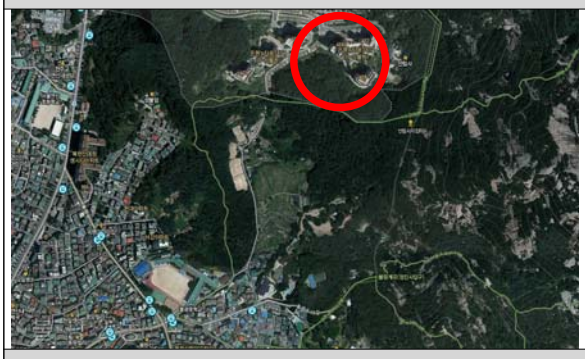	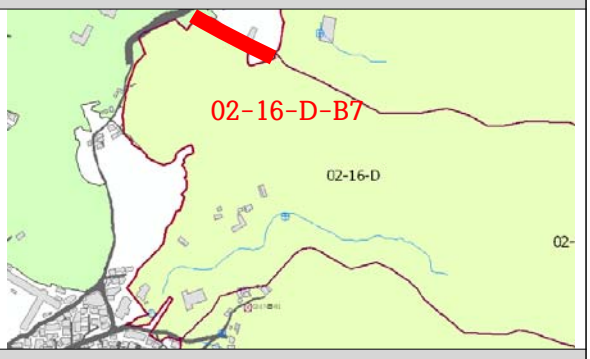
전경1	전경2

조사 의견	식생 및 배수시설의 상태가 양호함 유지관리가 양호한 비탈면으로 피해위험성이 낮음
대책 방안	현 상태 유지관리