153) 02-24-D-B29

(1) 조사개요

산지명	북한산	시점	37°36'28.180~126°56'21.851
주소	서울시 은평구 녹번동 산1-1	종점	37°36'29.957~126°56'21.187

비탈면 종류	자연비탈면	구역 연장	60m
시설물 현황	도로 인접한 경사 30°의 자연비탈면, 하부 석축(H= 5m, L= 20m), 사방시설, 낙석의 위험이 있음		

(2) 조사결과

비탈면 경사각 (°)	비탈면 높이 (m)	종단 형상	횡단 형상	계곡 유무	계곡 연장 (m)	계곡 폭 (m)	토층 심도 (cm)	상부 외력	지하수	붕괴 이력	보호 시설	사회적 영향도	보정 점수	점수 합산 /등급
30	15	직선형	상승형	무	0	0	50	무	적음	무	매우 불량	30	0	55/C
7	2	2	3	1	0	0	2	1	2	1	4			

위성사진	상세위치도면
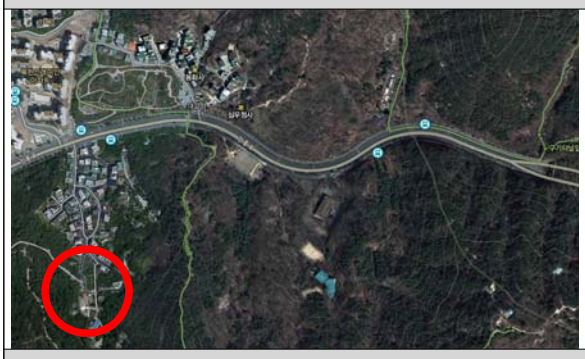	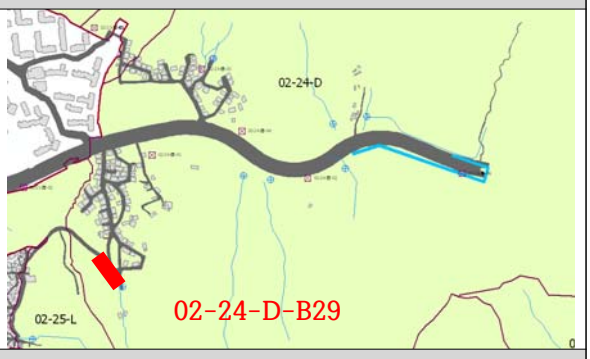
전경1	전경2

조사 의견	노출암반이 관찰되며 낙석의 피해가 발생할 수 있으므로 주의 깊은 관찰이 필요함 낙석으로 인한 주택의 피해가 발생할 수 있으므로 보호시설 필요함
대책 방안	암반구간 보호시설 설치