12) 60-2-L-01-B5

(1) 조사개요

산지명	갈현공원	시점	37°37'32.425~126°55'47.798
주소	서울시 은평구 불광동 산28-7	종점	37°37'33.902~126°55'46.472

비탈면 종류	인공비탈면	구역 연장	65 m
시설물 현황	북한산 대창센시티아파트, 경사 50°의 인공비탈면, 하부 R/C 옹벽(H= 7m, L= 47m), 격자블럭		

(2) 조사결과

비탈면 경사각 (°)	비탈면 높이 (m)	종단 형상	횡단 형상	절리향/ 흙강도	비탈면 풍화도	지하수 상태	배수 시설	표면 보호공상 태	붕괴 이력	비탈면 종류	사회적영 향도 (점수)	보정 (점수)	점수 합산 /등급
50	4	직선형	직선형	견고	하	습함	보통	양호	무	토사	30	-10	47/C
3	0	2	0	3	1	2	3	2	1	10			

위성사진	상세위치도면
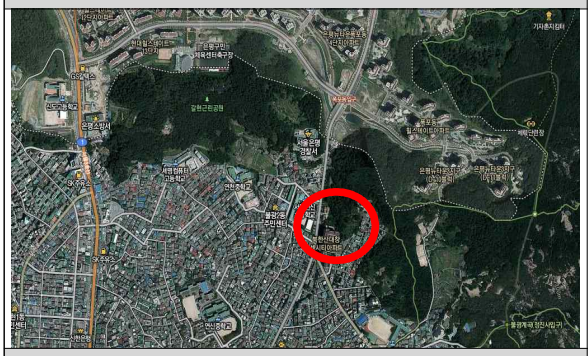	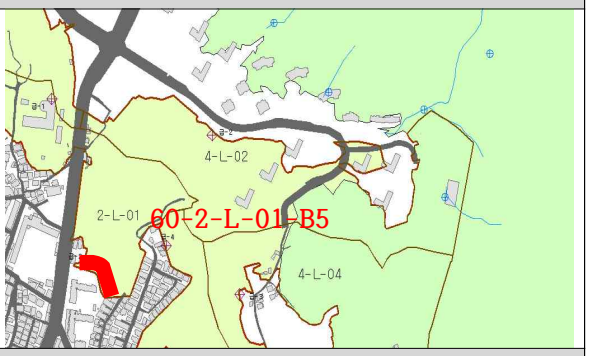
전경1	전경2

조사 의견	배수시설 양호하나 전도 위험성이 높은 수목이 관찰됨 비탈면의 위험요소가 적어 피해위험성 낮음
대책 방안	수목 정비