38) 60-4-L-01-B11

(1) 조사개요

산지명	갈현공원	시점	37°37'49.298~126°55'41.954
주소	서울시 은평구 진관동 162-18	종점	37°37'48.545~126°55'42.042

비탈면 종류	인공비탈면	구역 연장	25 m
시설물 현황	샬롬교회, 경사 55°의 인공비탈면, 상부 산마루 측구 설치		

(2) 조사결과

비탈면 경사각 (°)	비탈면 높이 (m)	종단 형상	횡단 형상	절리향/ 흙강도	비탈면 풍화도	지하수 상태	배수 시설	표면 보호공상 태	붕괴 이력	비탈면 종류	사회적영 향도 (점수)	보정 (점수)	점수 합산 /등급
55	8	직선형	직선형	견고	하	습함	양호	양호	무	토사	30	-10	47/C
3	1	2	0	3	1	2	2	2	1	10			

위성사진	상세위치도면
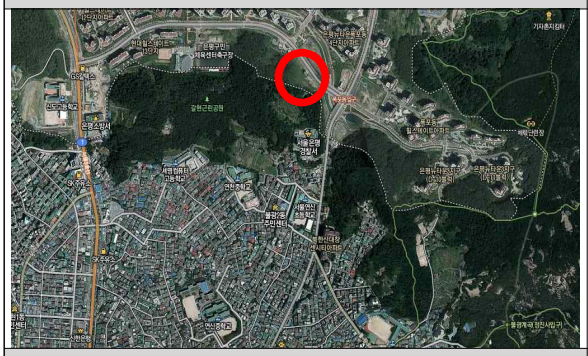	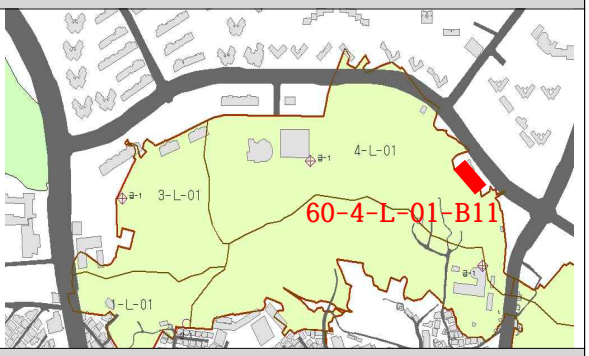
전경1	전경2

조사 의견	식생 및 배수시설의 상태가 양호함. 유지관리가 양호한 비탈면으로 피해위험성이 낮음.
대책 방안	현 상태 유지관리