56) 60-4-L-03-B7

(1) 조사개요

산지명	갈현공원	시점	37°37'33.342~126°55'54.947
주소	서울시 은평구 불광동 170-60	종점	37°37'33.769~126°55'53.559

비탈면 종류	자연비탈면	구역 연장	40 m
시설물 현황	주택 인접한 경사 15°의 자연비탈면, 하부 석축(H= 4m, L= 40m), 상부 텃밭 존재		

(2) 조사결과

비탈면 경사각 (°)	비탈면 높이 (m)	종단 형상	횡단 형상	계곡 유무	계곡 연장 (m)	계곡 폭 (m)	토층 심도 (cm)	상부 외력	지하수	붕괴 이력	보호 시설	사회적 영향도	보정 점수	점수 합산 /등급
15	15	직선형	하강형	무	0	0	80	무	적음	무	양호	30	-10	38/B
3	2	2	1	1	0	0	4	1	2	1	1			

위성사진	상세위치도면
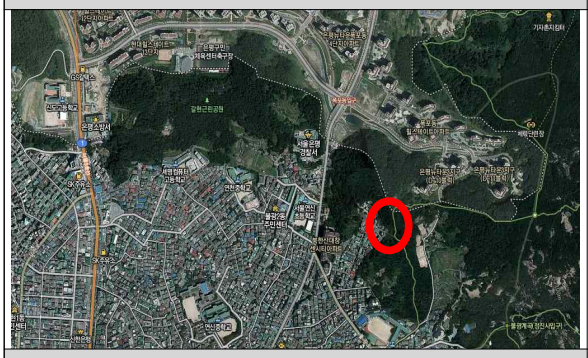	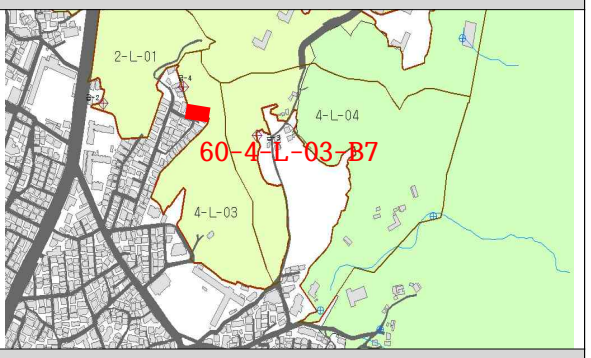
전경1	전경2

조사 의견	배수시설이 설치되지 않았으며 전도 위험성이 높은 수목이 관찰됨. 보호시공이 양호한 비탈면으로 피해위험성은 낮음.
대책 방안	수목 정비 및 배수시설 정비