1) 유역번호 : 67-01-L-B1

(1) 조사개요

산지명	노고산공원	시점	37.554676,126.943332
주소	마포구 노고산동 20-31	종점	37.554223,126.943358

비탈면 종류	자연비탈면	구역 연장	51m
시설물 현황	배수로, 석축옹벽		

(2) 조사결과

비탈면 경사각 (°)	비탈면 높이 (m)	종단 형상	횡단 형상	계곡 유무	계곡 연장 (m)	계곡 폭 (m)	토층 심도 (cm)	상부 외력	지하수	붕괴 이력	보호 시설	사회적 영향도	보정 점수	점수 합산 /등급
21	6	요형	상승형	없음	0	0	51	무	보통	무	무	30	0	57/C
5	2	3	3	1	-	-	3	1	3	1	5			

위성사진	상세위치도면
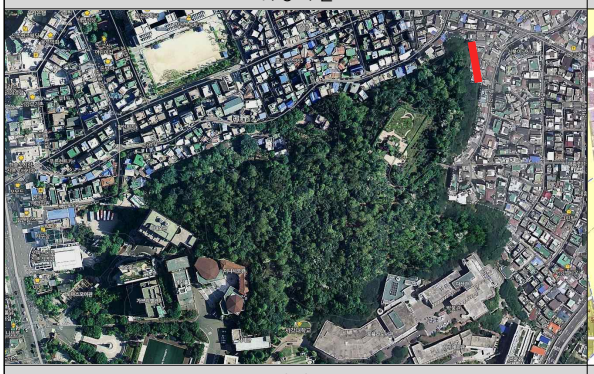	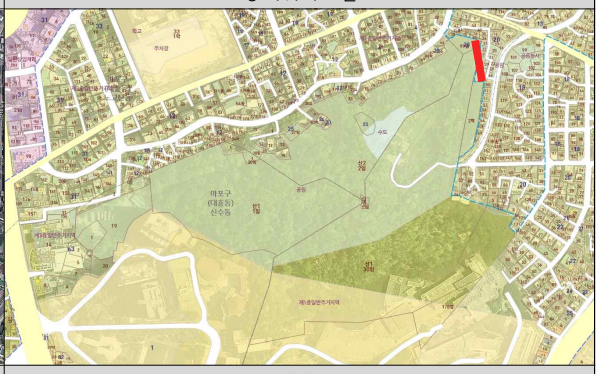
전경1	전경2

조사 의견	주거지와 바로 연접된 자연사면으로 부분적으로 옹벽 및 배수로가 정비되어 있으나 불충분해 보임 전도수목 제거가 필요
대책 방안	전도 수목제거 및 배수로 및 사면 보호시설 부분적 보완