4) 유역번호 : 67-01-L-B4

(1) 조사개요

산지명	노고산공원	시점	37.553471,126.943039
주소	마포구 대흥동 20-79	종점	37.553038,126.943016

비탈면 종류	자연비탈면	구역 연장	46m
시설물 현황	경계책		

(2) 조사결과

비탈면 경사각 (°)	비탈면 높이 (m)	종단 형상	횡단 형상	계곡 유무	계곡 연장 (m)	계곡 폭 (m)	토층 심도 (cm)	상부 외력	지하수	붕괴 이력	보호 시설	사회적 영향도	보정 점수	점수 합산 /등급
5	16	직선형	평행형	있음	51	1	10	무	적음	무	무	25	-20	33/B
1	3	2	2	5	4	1	1	1	2	1	5			

위성사진	상세위치도면
	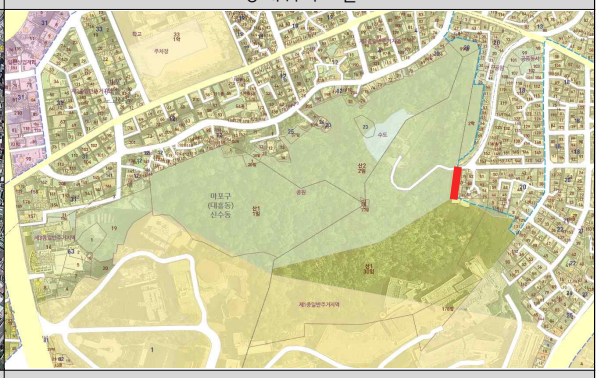
전경1	전경2

조사 의견	사면의 경사가 완만하여 위험성 낮음
대책 방안	없음