31) 유역번호 : 67-04-L-B2

(1) 조사개요

산지명	노고산공원	시점	37.553630,126.940455
주소	마포구 노고산동 25-17	종점	37.553393,126.940620

비탈면 종류	자연사면	구역 연장	30m
시설물 현황	보호시설 없음		

(2) 조사결과

비탈면 경사각 (°)	비탈면 높이 (m)	종단 형상	횡단 형상	계곡 유무	계곡 연장 (m)	계곡 폭 (m)	토층 심도 (cm)	상부 외력	지하수	붕괴 이력	보호 시설	사회적 영향도	보정 점수	점수 합산 /등급
21	6	요형	상승형	없음	0	0	51	무	적음	무	무	30	0	56/C
5	2	3	3	1	-	-	3	1	2	1	5			

위성사진	상세위치도면
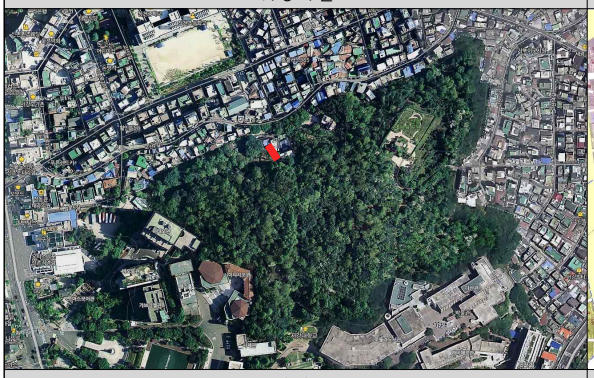	
전경1	전경2
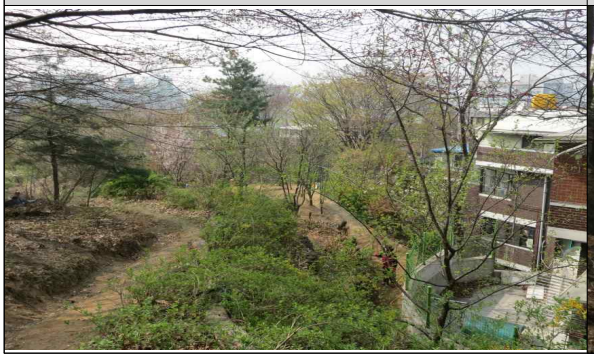	

조사 의견	주거지에 연접한 자연사면으로 일부 표토 유실이 보임
대책 방안	사면 보호시설 설치