마포-도연-271(옹벽)

1 위치 및 시설물 종류

위 치	시 설 물
	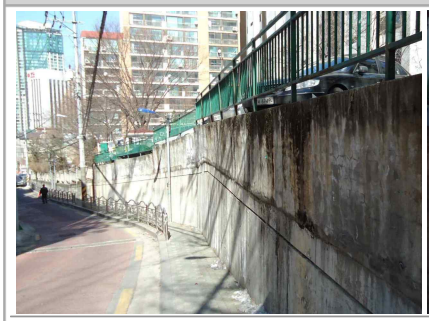 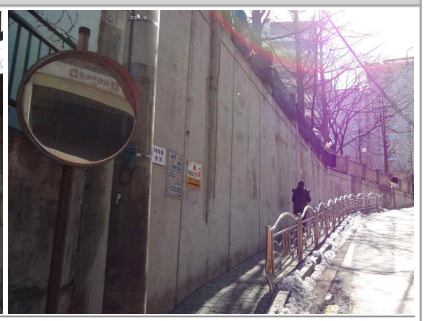
•서울시 마포구 마포동 441	•옹벽(H:4.9m, L:160.0m) ► 자체관리대상 시설물

2 시설물 제원 및 상·하부 현황

- 해당 구조물은 콘크리트 옹벽으로 높이 4.9m, 연장 160.0m인 자체관리대상 시설물에 해당함
- 해당 구조물의 상부에는 화단과 주차장 및 내부도로가 있고, 하부에는 인도 및 1차선 도로가 위치함

3 시설물 상태

- 옹벽 상부에 높이 1.2m정도의 울타리가 설치된 상태이나 전반적으로 노후화됨
- 부분적으로 수직균열과 파손 및 백태가 관찰되고 약 1cm 정도의 변위가 관찰되며, 일부 구간은 보수함

변 위	균 열	배수공
	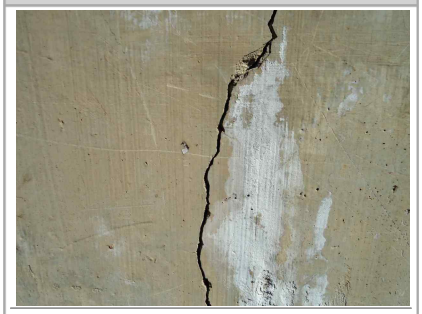	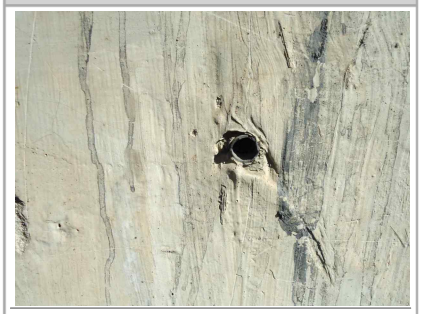
•일부 구간 변위 발생(변위:1cm)	•부분적으로 수직균열과 백태발생	•세립토 배수 흔적

4 재해위험도 평가 결과

붕 괴 위 험 성											사회적 영향도 (점수)	보정 (점수)	점수 합산 /등급
침하 (cm)	수평 변위 (cm)	세굴	파손 /손상 (mm)	균열 (mm)	마모 /침식	박리 (mm)	박락 /층분리 (mm)	철근 노출 (%)	백태	배출구			
0~2	0~2	미발생	1~5	0~0.1	경미함	0	0~10	0	유	세립토 배수흔적	30	-10	39(B)

5 종합의견

- 해당 옹벽은 변위와 균열, 파손, 백태가 관찰되나 전반적으로 경미한 마모 및 침식 상태로, 구조물의 안정성에 미치는 영향은 크지 않을 것으로 판단됨
- 부분적으로 보수한 흔적이 관찰되며 관리기관에서 주기적으로 점검하는 구조물로 구조적 안정성이 양호한 것으로 판단하여 B등급으로 산정
- 그러나, 추후 일부 변위 발생 구간과 균열에 대한 보수가 필요함