마포-주택-082(비탈면)

1 위치 및 시설물 종류

위 치	시 설 물
	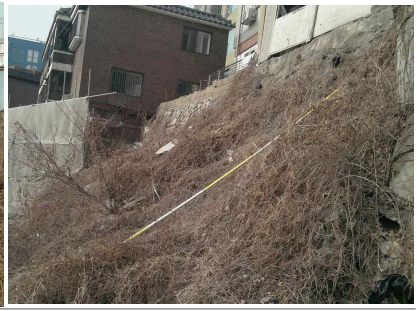
•서울시 마포구 상수동 353-9	•비탈면(H:4.0m, L:7.0m, 방향/경사:180/45°) ► 급경사지

2 시설물 제원 및 상·하부 현황

- 해당 비탈면은 토사 비탈면으로 높이 4.0m, 연장, 7.0m 경사 45°로 구성되어 급경사지에 해당함
- 해당 비탈면의 상부에는 주택이 있고, 하부에는 파손이 심한 석축이 위치함

3 시설물 상태

- 상단 우측부 구조물은 유실된 상태이며, 하부에는 높이 1m의 석축이 있으나 좌측 일부를 제외하고는 전부 파손되어 유실된 상태임
- 비탈면내 배수시설이 전무한 상태이고 잡초 및 잡목 등이 관찰되며, 일부 구간에 쓰레기가 투기되어 있음
- 비교적 높이가 낮은 비탈면이나, 전반적인 비탈면의 안정성이 불량한 상태임

상 부	하부 석축	비탈면 상태
	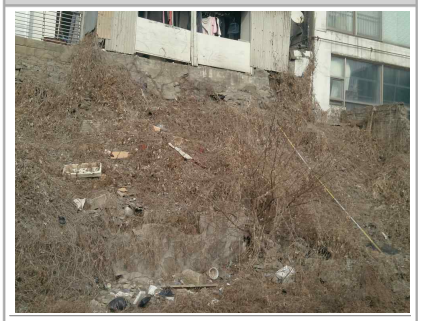	
•몰탈 파손에 의한 배면토 노출	•하부 좌측에 일부 남아 있는 석축	•버려진 폐슬라브 및 쓰레기

4 재해위험도 평가 결과

붕 괴 위 험 성										사회적 영향도 (점수)	비탈면 종류	보정 (점수)	점수 합산 /등급
비탈면 경사각 (°)	비탈면 높이 (m)	종단 형상	횡단 형상	흙의 강도	비탈면 풍화도	지하수 상태	배수시 설상태	표면시 공상태	붕괴 이력				
41~45	5 이하	직선형	직선형	중간	중	습함	양호	불량	없음	25	토사	0	55(C)

5 종합의견

- 비탈면 하부의 석축은 심하게 파손되어 유실된 상태 상태이며, 상부 우측의 건물 기초 부분은 일부 몰탈유실로 인해 배면토가 노출되어 있는 상태임
- 비교적 높이가 낮은 비탈면이나, 토사비탈면으로 전반적인 비탈면의 안정성이 불량하고, 표면유실 방지 시설물이 필요한 C등급으로 산정