마포-주택-258(비탈면)

1 위치 및 시설물 종류

위 치	시 설 물
	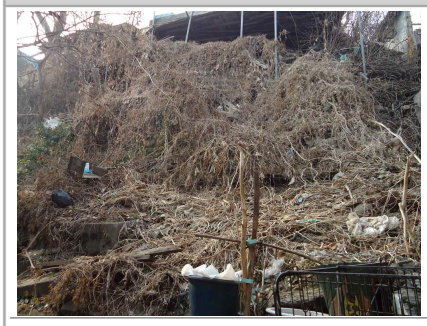
•서울시 마포구 합정동 81-23	•비탈면(H:7.0m, L:13.0m, 방향/경사:110~130/37~45°) ► 급경사지

2 시설물 제원 및 상·하부 현황

- 해당 비탈면은 혼합 비탈면으로 높이 7.0m, 연장, 13.0m 경사 40°로 구성되어 급경사지에 해당함
- 해당 비탈면은 양지주택의 측면에 위치한 비탈면으로, 상부에 부지 활용을 위해 설치해 놓은 가시설물이 있고, 하부에 높이 1.7m의 계단식 옹벽이 시공되어 있으며, 0.8m 이격되어 건물이 위치함

3 시설물 상태

- 비탈면 하부 좌측부는 토사유실을 막기 위해 비닐로 덮혀 있으며, 우측부의 계단식 옹벽은 무너진 상태이고, 양측 부지 경계부에 벽돌 옹벽이 설치되어 있음
- 비탈면 전면부에 잡초 및 쓰레기가 방치된 상태이고, 상부 좌측부에 노두가 관찰되며, 사면 중간부에 표층이 유실된 구간이 관찰되어 구조적 안정성이 높지 않은 것으로 판단됨

좌측 하부	노 두	표토유실
•표토유실을 막기 위한 임시 비닐	•상부 좌측부에 관찰되는 노두	•중간 부분에 발생한 표토유실부

4 재해위험도 평가 결과

붕 괴 위 험 성										사회적 영향도 (점수)	비탈면 종류	보정 (점수)	점수 합산 /등급
비탈면 경사각 (°)	비탈면 높이 (m)	종단 형상	횡단 형상	절리 방향	비탈면 풍화도	지하수 상태	배수시 설상태	표면시 공상태	붕괴 이력				
41~45	6~15	직선형	직선형	매우 유리	하	습함	양호	양호	없음	25	혼합	0	49(C)

5 종합의견

- 비탈면의 양측 부지 경계부에 벽돌 옹벽이 설치되어 있으나, 우측부의 계단식 옹벽은 무너진 상태이고 대체적으로 시설물의 상태는 불량함
- 혼합비탈면으로 일부 구간 표토유실이 발생한 상태로, 전반적인 정비와 표토유실 방지 시설물이 요구되며, 호우시 주의 깊은 점검이 필요한 C등급으로 산정