마포-주택-260-1(옹벽)

1 위치 및 시설물 종류

위 치	시 설 물
	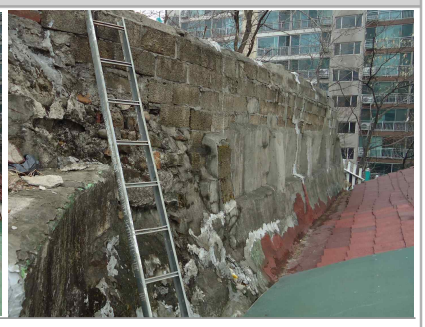
•서울시 마포구 도화동 293-28	•옹벽(H:2.0m, L:11.0m) ► 자체관리대상 시설물

2 시설물 제원 및 상·하부 현황

- 해당 구조물은 조적식 벽돌 옹벽으로 높이 2.0m, 연장 11.0m인 자체관리대상 시설물에 해당함
- 해당 구조물의 상부에는 공터가 있고, 하부는 주택의 지붕과 바로 연결됨

3 시설물 상태

- 해당 옹벽은 상당히 노후화된 시설물로 전반적으로 균열과 파손이 관찰되며, 심한 마모 및 침식 상태임
- 옹벽의 전면부의 우측모서리 부분이 심하게 파손되었으며, 토사가 노출된 상태로 집중호우 시 토사유실이 우려됨
- 일부 균열 및 파손 발생 구간에는 몰탈로 보수한 흔적이 관찰됨

파 손	균 열	보 수
	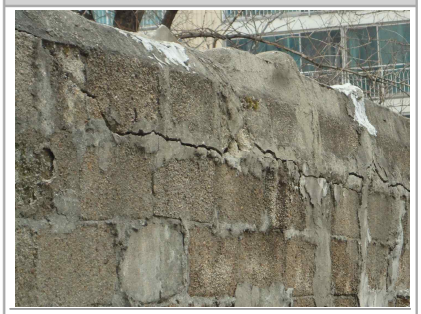	
•파손되어 배면의 토사가 노출됨	•블럭 사이에 수평 균열 발생	•균열 발생 구간 몰탈 보수

4 재해위험도 평가 결과

붕 괴 위 험 성											사회적 영향도 (점수)	보정 (점수)	점수 합산 /등급
침하 (cm)	수평 변위 (cm)	세굴	파손 /손상 (mm)	균열 (mm)	마모 /침식	박리 (mm)	박락 /층분리 (mm)	철근 노출 (%)	백태	배출구			
0~2	3~5	미발생	6~10	0.21~0.3	심함	0	0~10	0	무	조립토 배수흔적	25	0	50(C)

5 종합의견

- 해당 옹벽은 상당히 노후화된 시설물로 전반적으로 균열과 파손이 관찰되며, 심한 마모 및 침식 상태임
- 소규모이나 일부 파손된 구간에는 배면의 토사가 노출되어 있어, 호우 시 토사유실의 우려가 있으며 정기적으로 주의 깊은 점검이 필요한 C등급으로 산정