18. 삼성 헬스

서비스 카테고리 건강

서비스 설명

삼성에서 제공하는 모바일 헬스케어 서비스.
건강에 도움을 주는 기본적이고 필수적인 기능 제공하며, 매일의 운동과 활동을 기록하고 관리할 수 있다. 걸음 수를 비롯해 달리기, 자전거, 하이킹 등의 활동 관리를 위한 다양한 트래커, 수면 패턴 기록과 칼로리 정보를 이용한 식단 관리 또한 가능하다.

삼성 헬스

서비스 기능 및 화면 리스트 사용자 APP (Android/iOS)

아래의 메뉴 구조와 세부 항목들은 서비스 측에서 운영하며 기간에 따라 카테고리 일부가 변경, 삭제 될 수 있으며 정확한 정보는 삼성 헬스 어플리케이션을 참고.

GNB	항목	상세 설명
01. [햄버거 버튼]	**삼성 계정**	삼성 계정 화면으로 이동. 개인정보 관리 및 보안 설정 가능.
	설정	삼성 헬스 설정 화면으로 이동. (계정 동기화/접근권한 확인 등)
	프로필	삼성 헬스 프로필 확인 가능. 계정/사용자정보(성별,생일,신장,체중)/활동 수준 정보 제공.
	목표달성	성취 뱃지(활동시간/수면/걸음수 등) 제공, 최고기록 정보 제공.
	주간분석	날짜별 주간 분석 건강 데이터 제공.
	당신을 위한 추천	추천 알림 제공. (ex. 주간분석을 확인해보세요!)
	이벤트	진행중/종료 된 이벤트 목록 제공. 이벤트 목록 선택 시 해당 정보화면(모바일웹)으로 이동.
	액세서리	연동 가능한 액세서리 목록 제공. 목록 선택 시 액세서리 기본 정보와 자세한 정보 보기를 위한 웹사이트 이동 버튼 제공.
	공지사항	공지사항 목록 제공.
02. [홈]	**건강 항목**	다양한 건강 항목 카드* 제공. 선택 시 해당 건강 항목 상세 화면으로 이동. *건강 항목 예시는 홈-건강 항목 카드 화면 예시 참고.
	항목 관리	다양한 건강 항목 카드의 순서 변경 혹은 추가/삭제 가능.
03. [투게더]	**투게더 프로필**	도전 버튼 제공. 도전 버튼 선택 시 1:1도전/글로벌 도전 선택 가능. 프로필 선택 시 투게더 프로필 화면으로 이동. → 상단에 투게더 닉네임과 레벨 등의 정보 표시. **친구목록/내QR코드/내 걸음수 분석/1:1도전/글로벌도전** 기능 제공.
	투게더 친구	**-내 친구 목록** : 친구 목록과 순위 제공. 내 걸음 수와 친구 걸음 수 표시. **-친구 추가** : QR코드, 초대, 내 연락처 연결 등의 친구 추가 기능 제공.
	글로벌 도전(월별 도전)	*월별로 글로벌 도전이 바뀜. 선택 시 도전 테마 맵*으로 이동. 목표 달성 뱃지와 순위 확인 가능. 공유하기 기능 제공.
04. [건강 콘텐츠]	**프로그램**	운동 프로그램 튜토리얼 제공 및 프로그램 추가/삭제 가능.
	마음챙김 (Calm 연동)	마음챙김 테마 예시 제공. 선택 시 명상, 수면 서비스 Calm과 연동됨. 편안한 음악으로 명상, 수면, 불안감 해소, 스트레스 감소 등을 도와줌.
	콘텐츠 배너	삼성 헬스에서 제공하는 건강 매거진 콘텐츠.
	타이틀별 피드	타이틀에 해당하는 건강 콘텐츠 피드 제공.

* 해당 표시는 타 서비스와 대비하여 서비스의 특장점을 표시함.

〈GNB 기능 설명〉

다양한 건강 항목 카드 제공.
건강 항목별 상세 건강 데이터 확인 가능

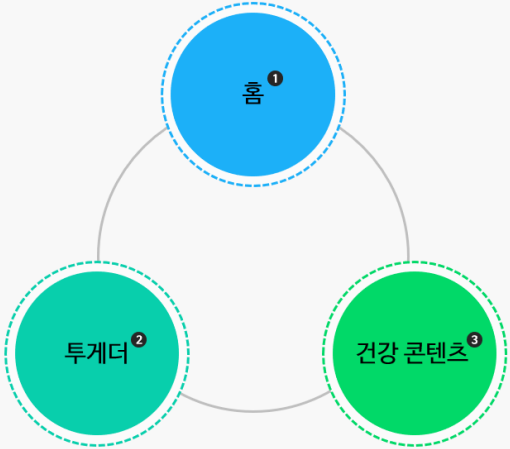

만보기 챌린지 게임 가능. 목표 달성 뱃지 제공.
(1:1/친구 랭킹/글로벌 도전)

건강 튜토리얼 및 매거진 등
콘텐츠 제공 및 운동 프로그램 기능 제공.

삼성 헬스

메뉴트리 (Information Architecture) 사용자 APP (Android/iOS)

아래의 메뉴 구조와 세부 항목들은 서비스 측에서 운영하며 기간에 따라 카테고리 일부가 변경, 삭제 될 수 있으며
정확한 정보는 삼성 헬스 어플리케이션을 참고.

〈햄버거 메뉴/네비게이션 바 예시〉

A. 햄버거 버튼 내 메뉴 항목
B. GNB - 홈
C. GNB - 투게더
D. GNB - 건강 콘텐츠

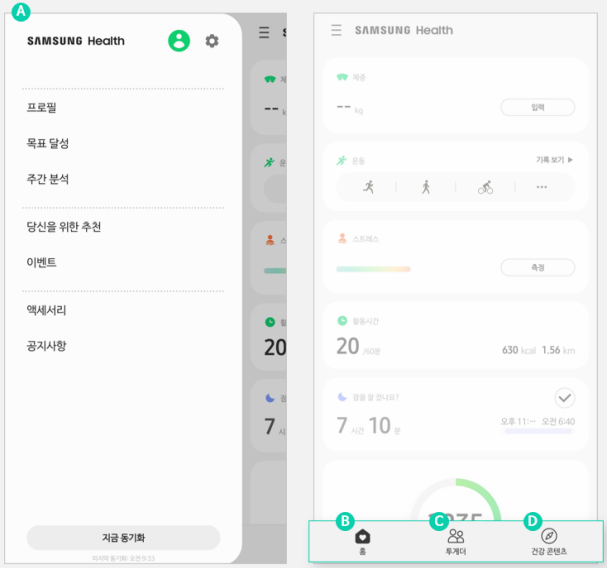

홈-건강 항목 카드 화면 예시

아래의 메뉴 구조와 세부 항목들은 서비스 측에서 운영하며 기간에 따라 카테고리 일부가 변경, 삭제 될 수 있으며 정확한 정보는 삼성 헬스 어플리케이션을 참고.

〈홈 – 건강 항목 카드 목록〉

삼성 헬스 홈 화면에서 볼 수 있는 건강 항목 카드의 예시이다.
홈 화면 하단에 항목 관리 버튼이 있으며, 건강 항목 카드의 순서 변경 혹은 추가/삭제 가능하다.

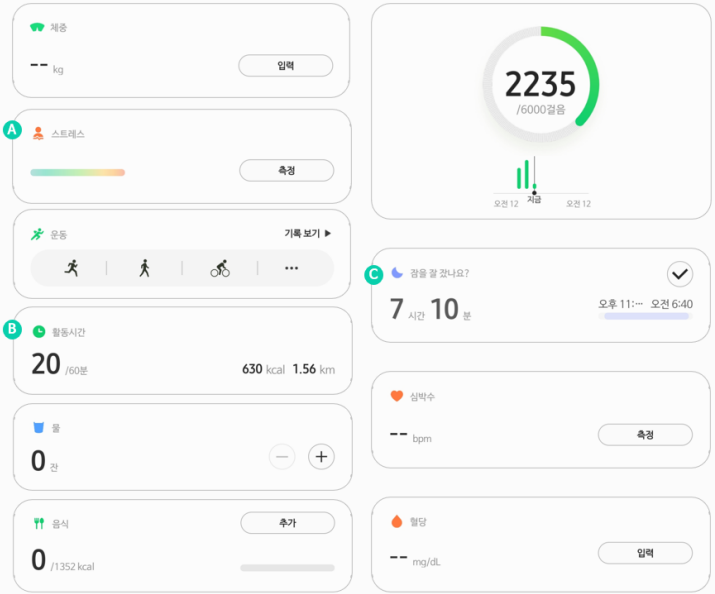

〈홈 – 건강 항목 상세 화면 예시〉

건강 항목 카드 선택 시 볼 수 있는 상세 화면의 예시이다.
각 화면들에 해당하는 건강항목 카드는 우측에 알파벳 뱃지로 표시하였다.

A 스트레스 상세 화면

B 활동시간 상세 화면
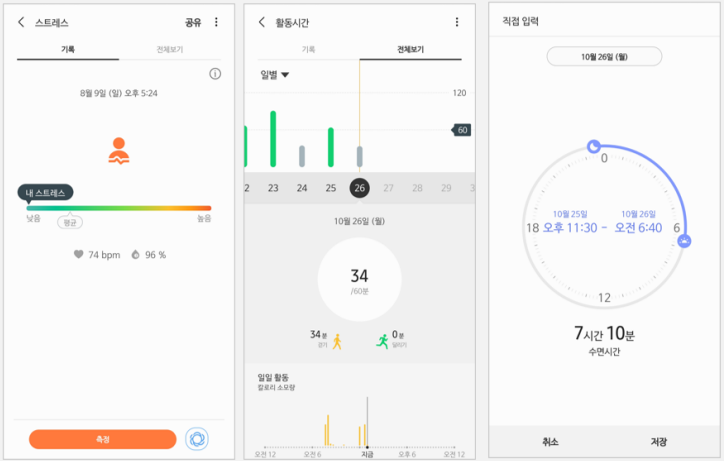
C 수면시간 상세 화면