32. V live_web

서비스 카테고리 엔터테인먼트

서비스 설명 V live는 네이버에서 출시한 글로벌 스타 동영상 라이브 서비스.

ABOUT VLIVE

V live는 네이버에서 출시한 **글로벌스타 동영상 라이브 서비스**(앱/웹) 입니다.
스타와 실시간으로 소통이 가능한 스트리밍 플랫폼인 셈이죠.

쉽게 설명하자면 게임에 집중한 '트위치'가 있다면 K-POP에 특화된 V LIVE가 있다고 설명 할 수 있을까요? Youtube의 콘텐츠 버전으로 생각 할 수도 있겠네요!

이렇게 V live처럼 엔터테인먼트, 게임 등 **하나의 장르에 특화된 동영상 플랫폼**들이 마니아층을 공략하며 틈새시장에 안착하고 있답니다.

조금 더 상세한 설명은 문서의 다음페이지를 참고 해주세요 :)

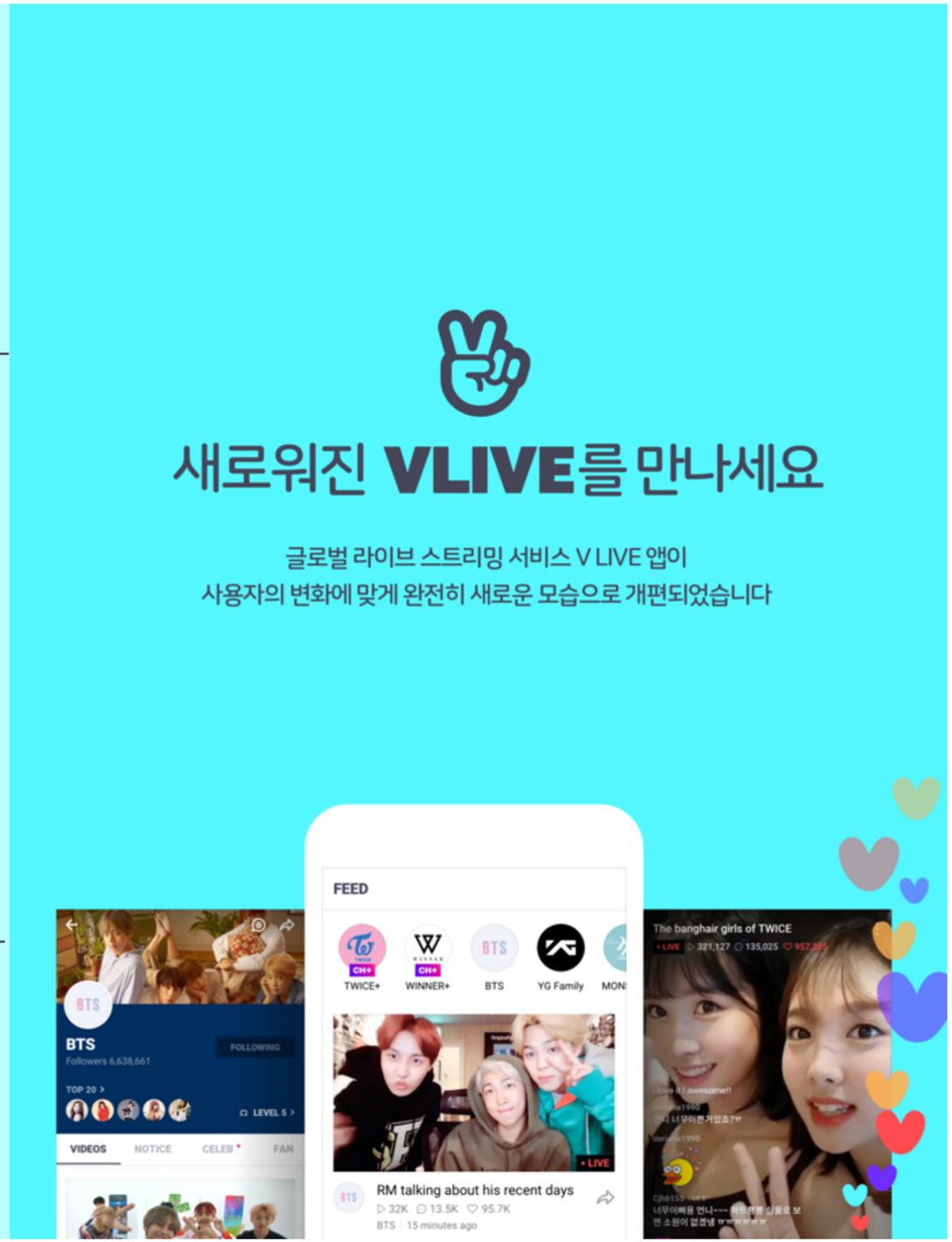

V live 서비스 기능 및 화면 리스트 사용자 WEB

해당 카테고리들은 서비스 측에서 운영하며 기간에 따라 카테고리 일부가 변경, 삭제 될 수 있으며 정확한 정보는 V live 홈페이지(https://www.vlive.tv/home/new) 참고.

항목	상세 설명
00. [서비스 진입] 회원가입, 로그인	가입정보 입력 및 계정 생성/이메일 계정을 이용한 간편 로그인 가능. : 아이디, 비밀번호, 휴대폰, 이름 등 가입 필수 정보
	휴대폰 본인 인증 (필수 아님, 중복 가입 불가)

GNB	항목	상세 설명
01. [상단 영역]	홈 버튼	선택 시 메인 홈 화면으로 이동.
	검색	검색 기능 제공.
	언어 지원	총 9개의 언어 지원. 〈영어/중국어 간체/중국어번체/일본어/스페인어/포르투갈어/인도네시아어/베트남어/태국어〉
02. [홈]	New	새로운 영상, Trend Tags, 일간 인기 채널 등 추천 영상과 스타 콘텐츠들 나열.
	Chart	-Videos : 비디오 콘텐츠 중 상위 100개의 영상 제공. -Channels : 상위 10개의 채널 제공. -Premium : 프리미엄 영상 중 상위 100개의 영상 제공.
	My	팔로우 한 채널이 없을 경우 팔로우하기, 팔로우 한 채널이 있을 경우 팔로우 한 채널들의 영상.
03. [일정표]	일정표	오늘 기준 이전 3일/이후 3일/총 일주일치의 방송, 영상 콘텐츠 일정을 시간별로 업로드.
04. [채널]	스타 채널 목록 제공. 채널 구독 혹은 팔로우하기 가능.	
05. [이벤트]	이벤트 베너 목록 제공. 선택 시 이벤트 상세 화면으로 이동.	

* 해당 표시는 타 서비스와 대비하여 서비스의 특장점을 표시함.

GNB	항목	상세 설명
06. [스토어]	FANSHIP	가입 기간 동안 셀럽의 특별한 콘텐츠와 혜택을 누릴 수 있는 회원제 서비스. 상품에 따라 전용 콘텐츠, 티켓 선예매, 오프라인 이벤트 참석 등 다양한 혜택 제공.
	V LIVE+	유료구매 영상 콘텐츠. 콘텐츠의 다운로드 기능을 제공하며 고화질 영상을 지원함. 미공개영상, 스타 멤버별 멀티캠, 외장 카메라 영상 같은 번외편 콘텐츠 제공.
	LIGHTSTICK	실물 응원봉이 아닌 Vlive 전용 응원봉. 방송에서 응원봉을 사용하면 하트가 2배로 올라가며 특수한 애니메이션 효과 제공. 구매한 응원봉은 앱 내에서 3D로 제공되며, 온라인 공연장 등 원하는 곳 어디에서든 사용 가능.
	STICKER	라이브 방송에서 사용 가능한 스티커 기능. 특정 스타의 스티커는 특정 스타의 채널에서만 이용가능.
07. [V TODAY]	HOME	V today 홈. 스타 관련 기사 콘텐츠 목록 나열.
	EXCLUSIVE	V live 독점 기사 메뉴 항목.
	CELEB	유명인 관련 기사(배우, 소속사 대표 등) 메뉴 항목.
	MUSIC	음악, 가수 관련 기사 메뉴 항목.
	TV	TV 방송 프로그램 관련 기사 메뉴 항목.
	PHOTO	사진 위주 기사 메뉴 항목.
08. [Beyond Live]	04. [채널] 메뉴 내의 Beyond Live 채널 상세 페이지로 이동.	

V live 메뉴트리 (Information Architecture) 사용자 WEB

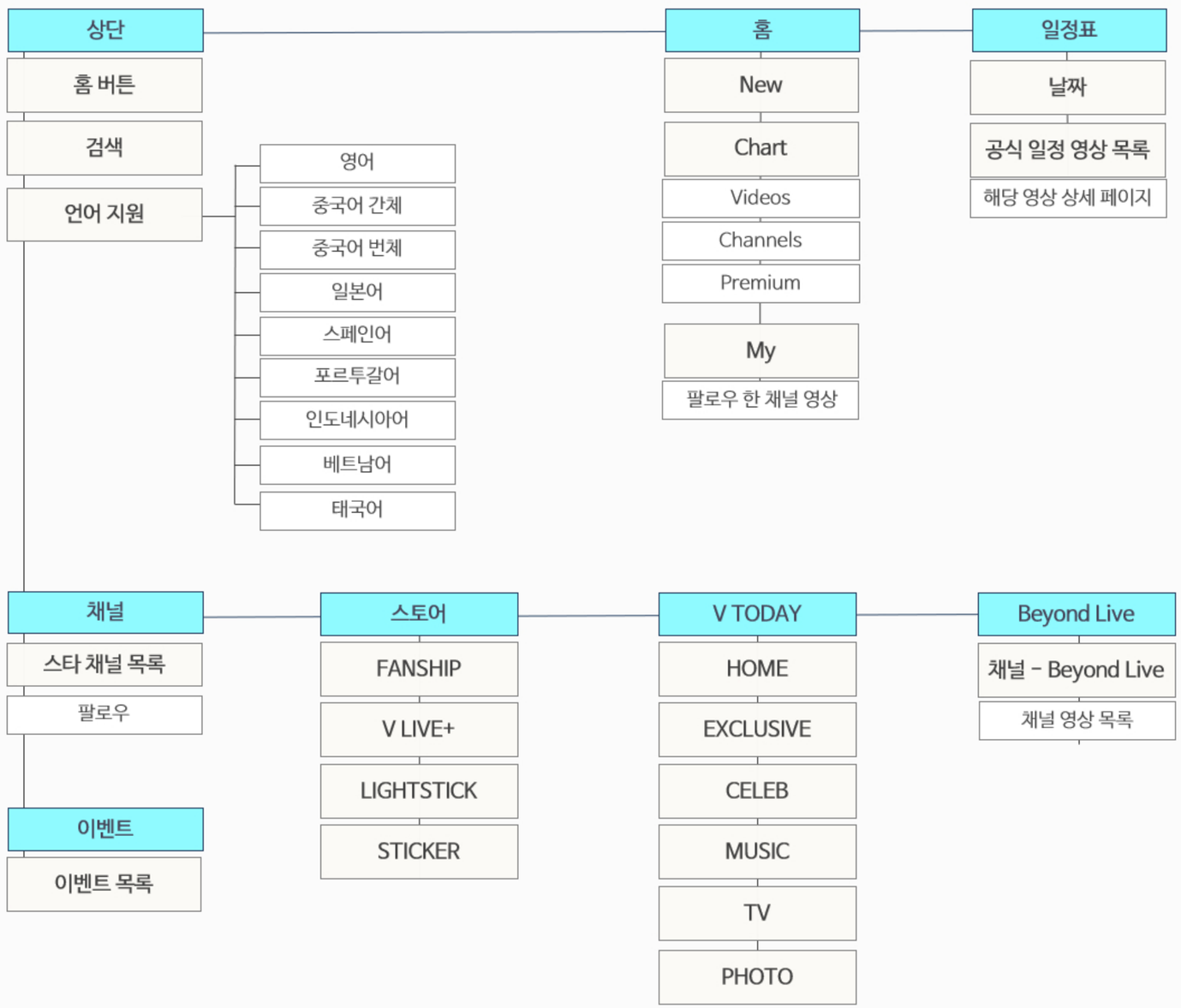

V live 화면 내 영역 설명

〈V LIVE 메인 홈〉

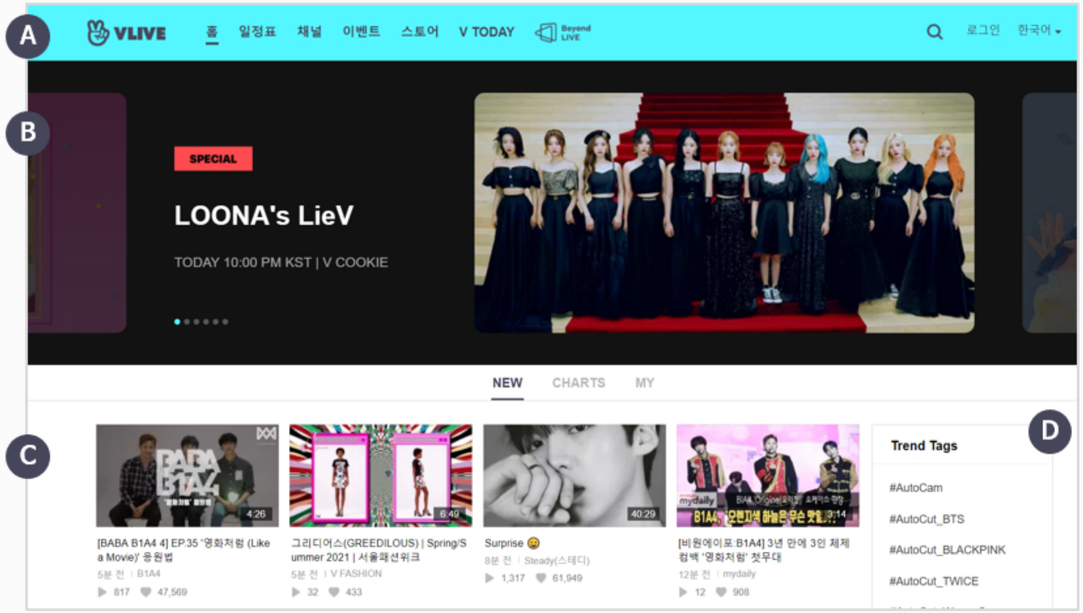

〈영상 콘텐츠 상세화면〉

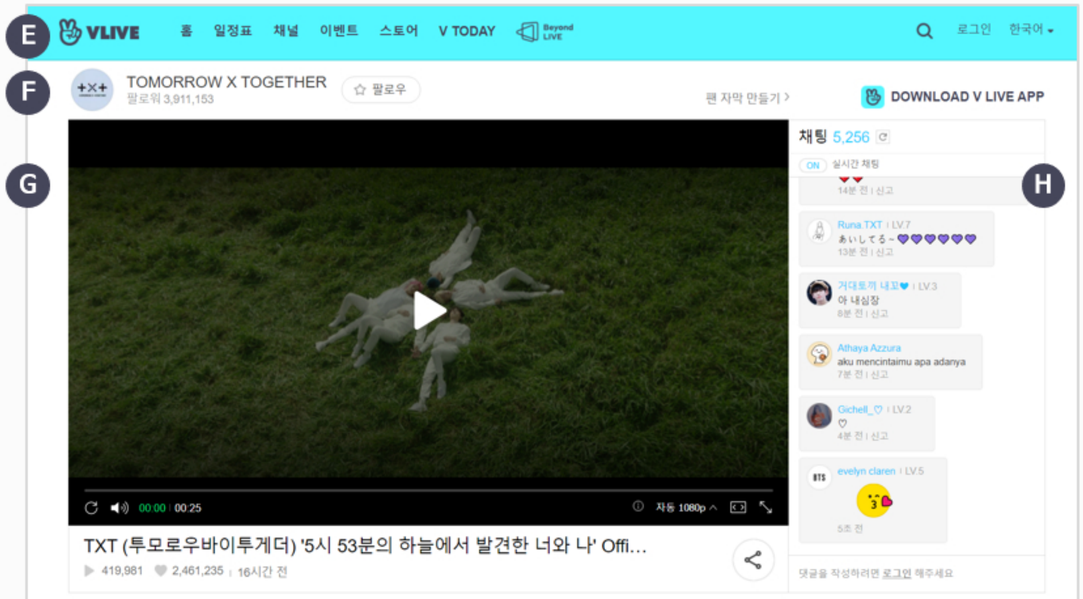

V LIVE 주요 화면 영역 설명

A. 메인 GNB
B. 메인 콘텐츠 배너 영역
C. 추천 영상 피드 영역
D. 트랜드 키워드 영역
E. 메인 GNB
F. 채널명 (타이틀 및 팔로워 정보, 팔로우 버튼)
G. 영상 영역
H. 실시간 채팅(댓글)영역