Yordy Julián Corredor Hernandez

CABLES DE RED

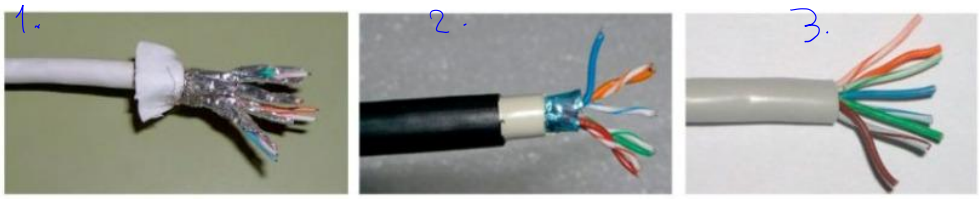

1. STP Shielded Twisted Pair
   Cable con blindaje individual en cada par y, además, una cubierta metálica general.
   Se recomienda en entornos de alta interferencia electromagnética, como cuartos de máquinas o cerca de tableros eléctricos.

2. FTP Foiled Twisted Pair
   Cable con una lámina metálica (foil) que recubre todos los pares.
   Se utiliza en ambientes con interferencia moderada, como áreas industriales ligeras o exteriores.

3. UTP Unshielded Twisted Pair
   Cable sin blindaje, solo con pares trenzados.
   Es el más usado en oficinas y entornos de baja interferencia.

errores encontrados en la imagen

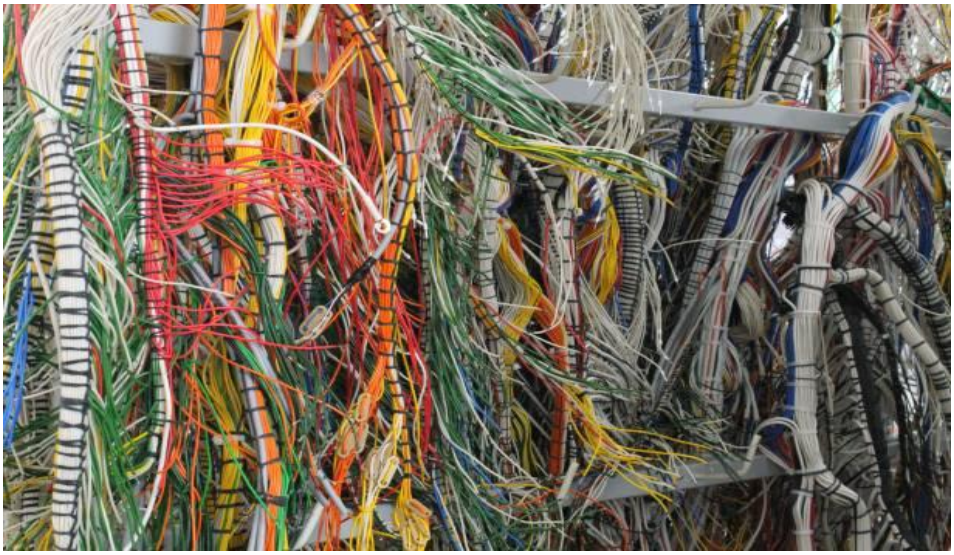

Puede que no estén todos los cables sueltos, pero no están dentro de ductos o bandejas cerradas, lo que dificulta la organización y aumenta el riesgo de daño, se ven cables de muchos colores y grosores, probablemente eléctricos y de datos juntos. Esto genera interferencia electromagnética y afecta la estabilidad de la red. Ningún cable parece identificado. Esto complica el mantenimiento y encontrar fallas. Algunos cables parecen forzados en ángulos cerrados, lo que puede dañar el par trenzado y reducir la velocidad de transmisión.