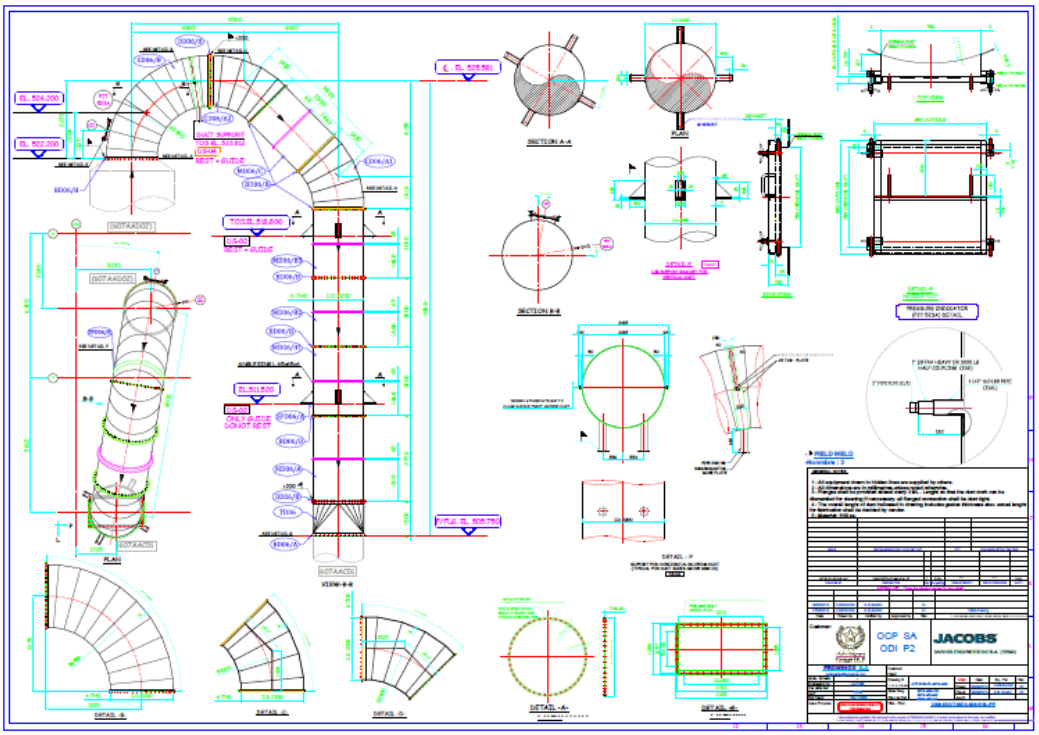

SECTION A-A
SECTION B-B
PLAN
VIEW-B-B
DETAIL -A-
DETAIL -B-
DETAIL -C-
DETAIL -D-
DETAIL -E-
DETAIL -F-
FIELD WELD
OCP SA
ODI P2
JACOBS

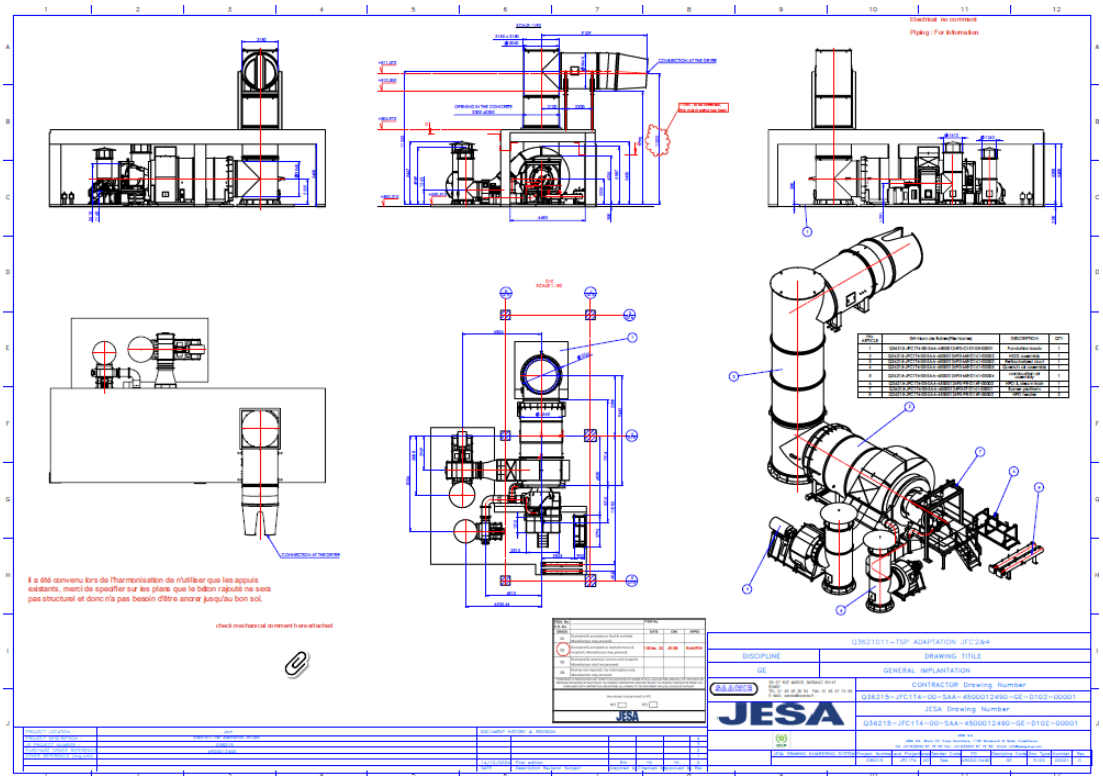

Electrical no comment
Piping : For Information
Il a été convenu lors de l'harmonisation de n'utiliser que les appuis existants, merci de specifier sur les plans que le béton rajouté ne sera pas structurel et donc n'a pas besoin d'être ancrer jusqu'au bon sol.
check mechanical comment have attached
Q3621011-TSP ADAPTATION JFC2&4
DISCIPLINE
DRAWING TITLE
GE
GENERAL IMPLANTATION
CONTRACTOR Drawing Number
Q36215-JFC1T4-00-SAA-4500012490-GE-D102-00001
JESA Drawing Number
Q36215-JFC1T4-00-SAA-4500012490-GE-D102-00001
JESA

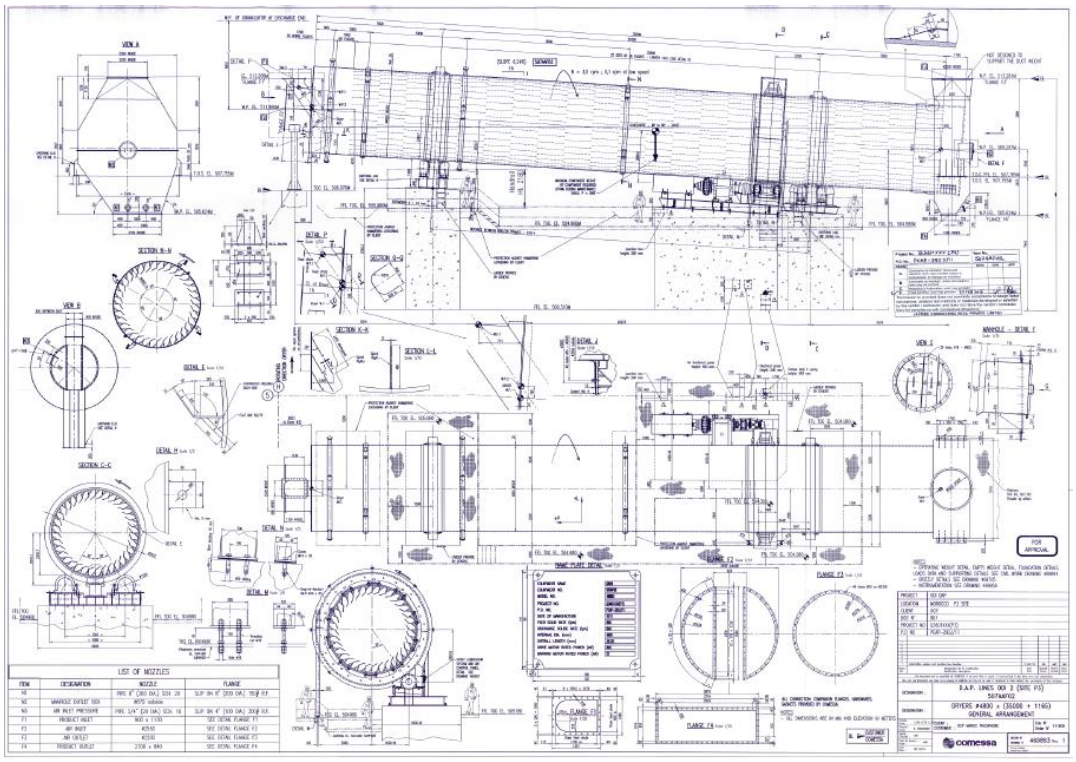
LIST OF NOZZLES
FOR APPROVAL
comessa

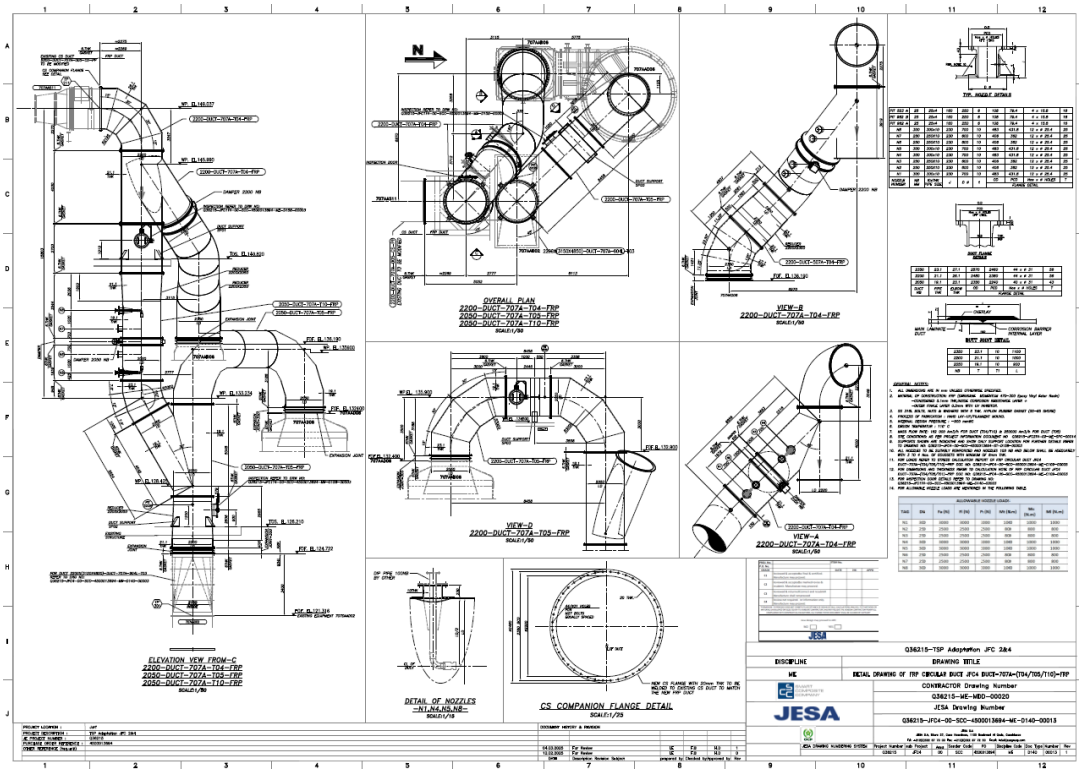
ELEVATION VIEW FROM-C
2200-DUCT-707A-T04-FRP
2050-DUCT-707A-T05-FRP
2050-DUCT-707A-T10-FRP
SCALE:1/50
OVERALL PLAN
2200-DUCT-707A-T04-FRP
2050-DUCT-707A-T05-FRP
2050-DUCT-707A-T10-FRP
SCALE:1/50
VIEW-B
2200-DUCT-707A-T04-FRP
SCALE:1/50
VIEW-D
2200-DUCT-707A-T05-FRP
SCALE:1/50
VIEW-A
2200-DUCT-707A-T04-FRP
SCALE:1/50
DETAIL OF NOZZLES
-N1,N4,N5,N6-
SCALE:1/10
CS COMPANION FLANGE DETAIL
SCALE:1/25
JESA
Q36215-TSP Adaptation JFC 2&4
DISCIPLINE
ME
DRAWING TITLE
DETAIL DRAWING OF FRP CIRCULAR DUCT JFC4 DUCT-707A-(T04/T05/T10)-FRP
CONTRACTOR Drawing Number
Q36215-ME-M00-00020
JESA Drawing Number
Q36215-JFC4-00-SCC-4500013694-ME-0140-00013

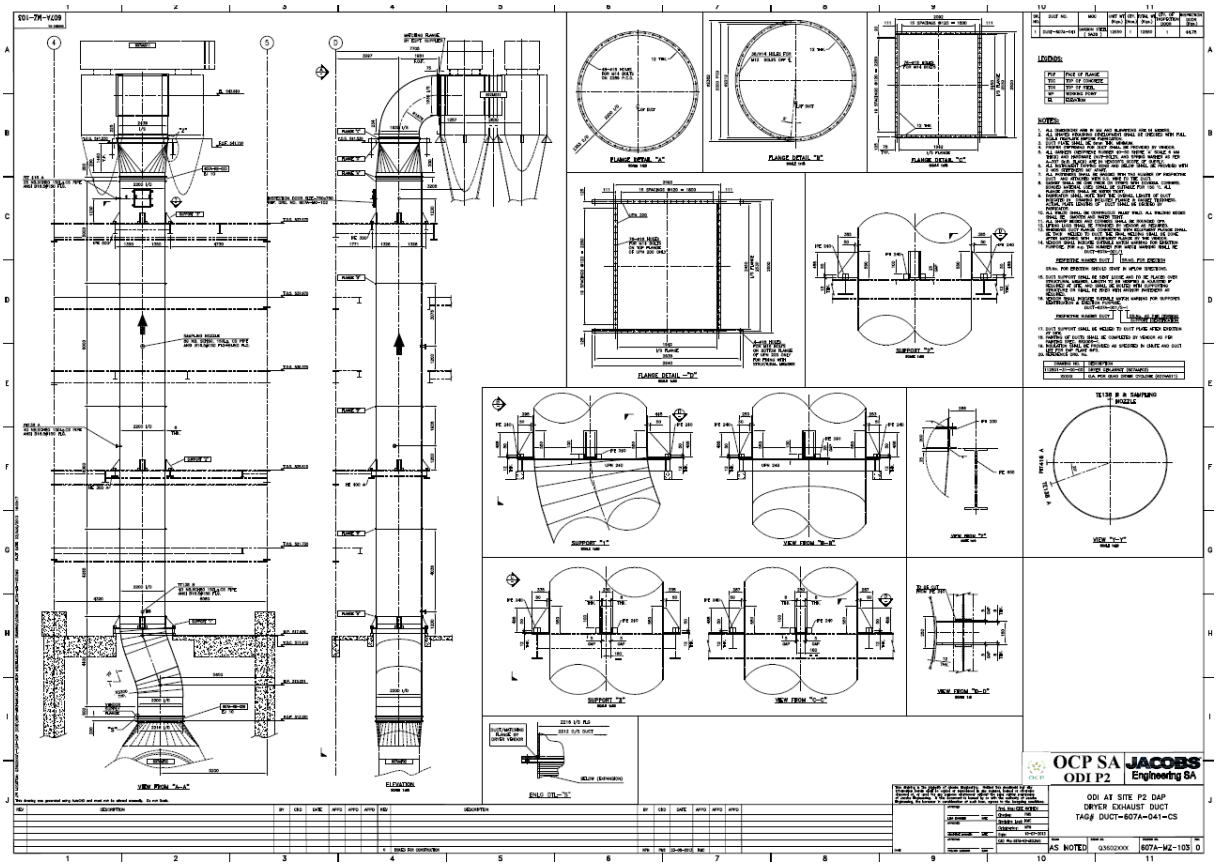

Temps (h)	Débie de la bouillie vers granulateur (t/h)	Débit de recyclage vers granulateur (t/h)	Débit du produit fini (t/h)
7	0,152519554	674,8589478	58,36588669
8	119,9219894	548,2695923	57,98935699
9	124,7870102	521,6732788	100,0686188
10	149,8326416	791,0507202	32,61499405
11	150,2345123	705,3310547	105,668808
12	100,2391357	691,8745117	20,44026184
13	150,294342	657,1187134	74,81639099
14	149,6964417	685,4206543	74,78820038
15	150,1499786	763,9537964	125,2104034
16	80,15132141	580,375	94,78192139
17	151,7594604	773,3483887	5,483645916
18	150,1655579	754,7860718	127,3827744
19	155,8500366	733,9501953	106,8153076
20	159,9319305	739,6323853	90,74048615
21	160,2305145	704,0194702	111,74617
22	166,0233612	654,0701294	135,1878052
23	154,8564301	761,7095337	108,4658737
0	155,2694244	797,8210449	113,6191635
1	162,5000458	833,5328369	121,1595078
2	159,8473663	753,4593506	112,5102844
3	129,7102203	722,1578369	85,66944885
4	139,7230835	694,4761963	85,9932251
5	150,2235565	731,3543701	106,3583221
6	155,2015381	735,059082	95,76338959
7	155,1240082	773,9869385	210,792511
la moyenne :	**139,2750571**	**711,331604**	**94,49731031**

Date	Prod. (t)	CS ACP (t)	CS Phos. (t)	CS Fuel (t)	CSP ACP (t/t)	CSP Phos. (t/t)	CSP Fuel (Kg/t)	P2O5 T	P2O5 SE+C	P2O5 SE	H2O	AL à l'Eau	AL à l'Acétone	Densité	P2O5	TS	H2SO4	P2O5	H2O
18-août-25	300	118	155	27	0,393	0,517	89,46	46,93	43,34	40,38	1,53	3,25	3,90	1 505	42,32	1,30	41,41	29,66	3,35
19-août-25	370	144	203	16	0,388	0,549	43,44	47,03	42,46	39,67	2,03	3,01	2,98	1 502	42,63	1,15	39,69	30,00	1,26
20-août-25	800	311	441	20	0,389	0,551	24,83	47,04	42,74	39,47	2,03	2,80	2,56	1 508	42,84	1,00	41,02	29,76	1,26
21-août-25	1 300	502	733	29	0,386	0,564	22,52	47,55	43,41	40,52	2,17	2,42	2,28	1 524	44,28	0,77	42,97	29,86	1,32
22-août-25	330	126	185	12	0,383	0,561	35,67	46,81	42,15	38,82	1,67	2,61	2,44	1 526	44,31	0,62	44,43	29,64	1,36
23-août-25	1 400	543	775	26	0,388	0,554	18,70	47,14	43,69	41,40	2,33	2,36	2,08	1 525	44,54	0,61	43,94	29,82	1,27
24-août-25	1 500	581	856	21	0,388	0,571	13,71	47,49	43,77	42,57	3,24	3,40	3,15	1 517	44,16	0,60	43,42	29,84	1,32
25-août-25	1 250	484	704	26	0,387	0,563	20,79	47,53	44,01	41,89	2,69	2,39	2,86	1 515	44,20	0,58	43,21	29,83	1,20
26-août-25	700	272	410	16	0,389	0,586	22,39	48,27	44,83	42,93	2,42	2,37	2,05	1 523	44,84	0,49	45,13	30,02	1,35
27-août-25	1 400	544	714	29	0,388	0,510	20,94	47,83	44,63	42,53	2,27	2,44	2,80	1 501	44,04	0,49	43,97	30,04	1,26
28-août-25	1 450	563	826	32	0,388	0,570	22,25	47,45	44,06	41,89	1,99	2,55	2,37	1 482	42,52	0,52	45,01	29,83	1,34
29-août-25	1 500	582	761	29	0,388	0,507	19,49	48,16	44,63	42,22	1,86	2,51	2,27	1 513	44,75	0,52	43,39	30,28	1,26
30-août-25	2 100	814	1 058	32	0,388	0,504	15,21	48,06	45,18	43,57	3,27	2,56	2,61	1 538	45,38	0,47	44,50	30,26	1,37
31-août-25	2 050	794	1 637	39	0,387	0,798	19,14	48,26	45,67	44,17	3,83	2,90	2,77	1 567	47,36	0,44	44,55	30,26	1,30
01-sept.-25	1 600	524	842	28	0,328	0,526	17,53	47,65	43,95	41,64	1,93	2,36	2,63	1 554	46,43	0,41	45,03	30,08	1,22
02-sept.-25	705	236	363	15	0,335	0,515	21,93	48,20	44,80	42,10	1,82	2,14	2,63	1 555	46,32	0,38	44,69	30,40	1,32
03-sept.-25	1 950	680	891	39	0,349	0,457	19,83	47,80	44,36	42,36	2,73	2,14	2,63	1 536	44,75	1,17	46,81	30,41	1,38
04-sept.-25	1 055	378	459	26	0,359	0,435	24,19	48,07	44,73	42,66	2,19	2,97	2,75	1 563	46,19	1,07	49,29	30,08	1,28
05-sept.-25	2 050	711	975	39	0,347	0,476	19,05	48,08	45,03	42,91	2,58	3,26	2,92	1 554	46,32	1,05	49,11	30,20	1,31
06-sept.-25	1 640	578	754	36	0,353	0,460	21,79	48,37	45,95	43,55	2,48	3,32	3,11	1 580	46,69	0,83	49,69	30,56	1,29
07-sept.-25	1 700	599	787	35	0,353	0,463	20,73	48,39	46,09	43,29	2,58	2,65	2,62	1 560	47,09	0,48	49,41	30,49	1,30
08-sept.-25	1 600	573	720	28	0,358	0,450	17,23	48,42	45,76	42,83	2,32	2,78	2,22	1 563	47,14	0,76	48,70	30,19	1,27
09-sept.-25	1 000	363	440	28	0,363	0,440	27,82	48,59	45,96	43,47	1,96	2,63	2,64	1 558	46,45	0,82	49,03	30,24	1,32
10-sept.-25	390	139	185	10	0,356	0,474	24,97	48,75	46,24	43,90	1,82	2,60	2,07	1 563	46,73	1,05	50,14	29,78	1,46
11-sept.-25	2 000	681	972	40	0,340	0,486	19,78	47,94	45,56	43,22	3,51	2,42	1,81	1 546	45,85	1,06	48,24	30,54	1,53
12-sept.-25	1 480	516	696	33	0,349	0,470	22,14	48,24	45,67	43,39	3,09	2,74	2,89	1 541	46,62	0,65	47,02	30,41	1,47
13-sept.-25	2 000	696	963	44	0,348	0,482	22,03	48,47	46,06	43,62	3,32	3,37	2,94	1 531	46,03	0,68	46,82	30,35	1,40
14-sept.-25	1 900	652	943	36	0,343	0,496	19,16	48,40	46,32	43,97	4,23	3,48	3,35	1 523	45,56	0,59	48,19	30,35	1,29
15-sept.-25	1 900	619	1 042	38	0,326	0,548	20,12	48,35	45,73	43,24	2,01	2,22	1,65	1 486	43,74	0,47	47,29	30,52	1,24
16-sept.-25	2 000	668	1 048	40	0,334	0,524	19,77	48,27	45,54	42,42	2,55	2,76	2,70	1 500	43,99	0,35	47,20	30,24	1,32
17-sept.-25	300	102	149	6	0,340	0,497	20,16	48,10	45,62	42,72	2,42	2,37	2,70	1 503	44,04	0,31	47,29	30,24	1,32
18-sept.-25	2 300	759	1 203	35	0,330	0,523	15,39	48,00	45,59	42,79	2,31	2,20	1,61	1 502	46,01	0,29	44,87	30,51	1,33