環境産業の市場規模・雇用規模の推移

（兆円、万人）

	2000	2001	2002	2003	2004	2005	2006	2007	2008	2009	2010	2011	2012
市場規模	57.7	58.8	58.9	60.2	64.1	74.9	79.3	81.1	82.6	73.7	79.9	82.1	86.0
（前年比）		101.9%	100.2%	102.2%	106.5%	116.8%	106.0%	102.2%	101.8%	89.3%	108.5%	102.7%	104.8%
A：環境汚染防止	7.4	6.9	6.6	6.4	6.3	12.6	13.6	12.4	12.6	10.3	12.9	13.5	13.5
B：地球温暖化対策	3.8	4.8	5.3	6.2	8.7	11.3	13.0	13.7	13.7	15.3	17.6	18.3	21.7
C：廃棄物処理･資源有効利用	39.3	40.2	40.3	40.8	42.0	43.7	45.4	47.3	48.6	40.5	41.9	42.7	43.1
D：自然環境保全	7.1	6.9	6.7	6.9	7.1	7.3	7.3	7.6	7.7	7.6	7.6	7.6	7.7
雇用規模	175.2	179.7	183.2	185.0	187.7	199.0	205.2	214.5	213.6	221.8	224.7	236.2	243.3
（前年比）		102.6%	101.9%	101.0%	101.4%	106.0%	103.1%	104.5%	99.6%	103.9%	101.3%	105.1%	103.0%
A：環境汚染防止	17.3	16.2	15.0	14.9	14.7	15.3	15.2	14.9	14.4	14.4	14.0	15.9	15.5
B：地球温暖化対策	10.4	12.4	15.1	15.0	16.9	20.1	20.1	21.9	21.2	27.3	30.0	34.5	42.5
C：廃棄物処理･資源有効利用	109.4	113.9	115.5	116.6	115.9	120.5	124.7	128.6	128.2	128.3	128.6	133.0	133.9
D：自然環境保全	38.1	37.2	37.5	38.5	40.2	43.2	45.2	49.2	49.7	51.8	52.0	52.8	51.5

(注 1)平成25年度見直しを行った推計方法による改定値

(注 2)「環境産業の市場規模」は「国内にある環境産業にとっての内外市場規模（売上ベース）」の意味

市場規模(2012年版、兆円)

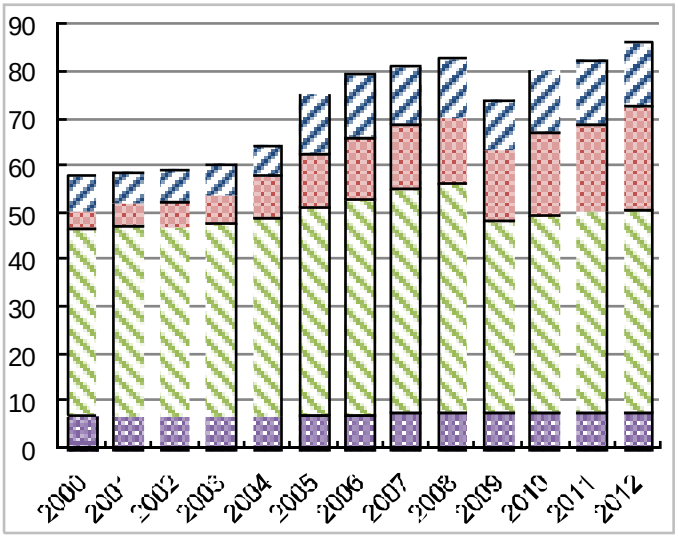

雇用規模(2012年版、万人)

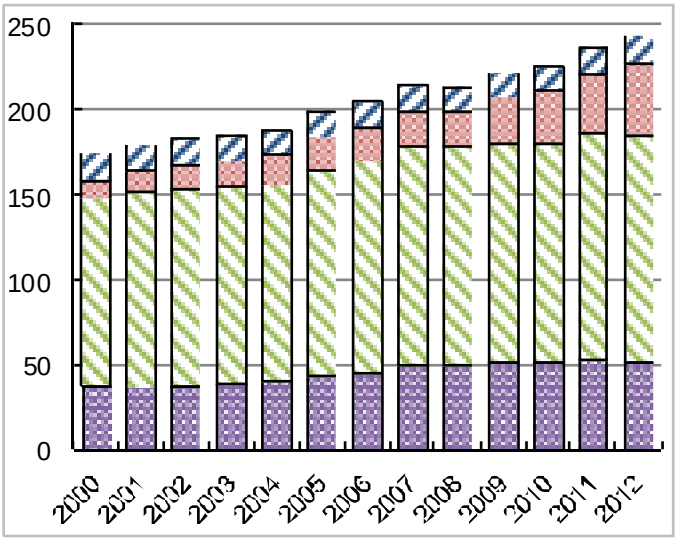

A：環境汚染防止　B：地球温暖化対策　C：廃棄物処理･資源有効利用　D：自然環境保全

環境産業の市場規模・雇用規模の推移（小分類）

環境産業分類			市場規模(億円)		雇用規模(人)	
大	中	小	2011	2012	2011	2012
A:環境汚染防止			134,957	135,107	158,670	155,362
	a1 大気汚染防止		6,704	7,134	13,331	14,216
		a11 大気汚染防止用装置･施設	6,704	7,134	13,331	14,216
	a2 下水、排水処理		29,224	29,350	53,482	53,658
		a21 下水、排水処理用装置･施設	20,328	20,453	44,784	44,960
		a22 下水、排水処理サービス	8,896	8,896	8,698	8,698
	a3 土壌、水質浄化		1,812	1,202	3,896	2,573
		a31 土壌、水質浄化用装置･施設	90	90	304	304
		a32 土壌、水質浄化サービス	1,722	1,112	3,592	2,269
	a4 騒音、振動防止		834	952	1,935	2,189
		a41 騒音、振動防止用装置･施設	834	952	1,935	2,189
	a5 環境マネジメント		2,185	2,209	16,365	15,884
		a51 環境測定、分析、監視用装置	222	246	652	724
		a52 環境測定、分析、監視サービス	1,963	1,963	15,712	15,160
	a6 その他		94,198	94,260	69,661	66,841
		a61 その他環境汚染防止製品･装置･施設	89,941	90,109	29,340	29,554
		a62 環境教育、コンサルティング等	4,258	4,151	40,321	37,287
B:地球温暖化対策			182,960	217,173	344,547	424,582
	b1 再生可能エネルギー利用		17,391	29,566	57,115	103,186
		b11 再生可能エネルギー発電システム	16,057	25,778	45,074	69,699
		b12 再生可能エネルギー売電	1,207	3,620	11,555	32,844
		b13 再生可能エネルギー設備管理	127	168	486	642
	b3 省エネルギー化		83,261	85,169	186,324	189,923
		b30 省エネルギー建築	67,000	71,652	145,981	156,280
		b31 省エネルギー電化製品	14,667	11,883	36,055	29,210
		b32 高効率燃焼機器	1,594	1,634	4,288	4,434
	b4 自動車の低燃費化		70,751	85,288	67,907	81,857
		b41 エコカー	70,676	85,201	67,740	81,661
		b42 エコドライブ支援機器	75	87	167	197
	b5 その他		11,556	17,150	33,200	49,615
		b50 排出権取引	281	281	1,848	1,678
		b51 その他地球温暖化対策製品	9,571	15,166	26,194	42,967
		b52 その他地球温暖化対策サービス	1,704	1,704	5,158	4,970
C:廃棄物処理･資源有効利用			426,748	430,900	1,330,215	1,338,506
	c1 廃棄物処理、再資源化		38,065	37,741	487,055	483,340
		c11 廃棄物処理･資源有効利用	5,041	4,729	25,154	24,050
		c12 廃棄物処理･リサイクルサービス	33,024	33,012	461,901	459,290
	c2 資源、機器の再利用		365,244	369,043	791,262	800,783
		c21 リサイクル素材	86,466	86,654	112,441	112,515
		c22 中古品･リユース	65,673	66,147	162,898	168,608
		c23 リフォーム、リペア	129,683	132,791	279,110	289,302
		c24 リース、レンタル	83,421	83,452	236,812	230,358
	c4 その他		23,440	24,117	51,898	54,383
		c41 長寿命建築	23,269	23,700	50,898	51,847
		c42 電子書籍	171	417	1,000	2,536

環境産業分類			市場規模(億円)		雇用規模(人)	
大	中	小	2011	2012	2011	2012
D: 自然環境保全			76,303	77,287	528,115	514,639
	d1 緑化･水辺再生		1,598	2,678	2,348	3,936
		d11 緑化、水辺再生工事	1,598	2,678	2,348	3,936
	d2 水資源利用		31,287	31,287	51,284	51,284
		d21 節水型設備	564	564	1,976	1,976
		d22 雨水利用設備	92	92	202	202
		d23 上水道	30,631	30,631	49,105	49,105
	d3 持続可能な農林水産業		40,207	40,117	401,423	388,646
		d31 持続可能な農林水産業	40,207	40,117	401,423	388,646
	d4 その他		3,212	3,205	73,060	70,773
		d41 エコツーリズム	3,212	3,205	73,060	70,773
合計			**820,969**	**860,467**	**2,361,547**	**2,433,089**

環境産業の市場規模・雇用規模の推移（細分類）

環境産業分類				市場規模(億円)		雇用規模(人)	
大	中	小	細	2011	2012	2011	2012
A:環境汚染防止				134,957	135,107	158,670	155,362
	a1 大気汚染防止			6,704	7,134	13,331	14,216
		a11 大気汚染防止用装置･施設		6,704	7,134	13,331	14,216
			a11-1 自動車排気ガス浄化触媒	1,836	1,818	2,332	2,310
			a11-2 石油精製用触媒	193	155	245	196
			a11-3 その他の環境保全用触媒	167	201	212	255
			a11-4 集じん装置	328	601	1,106	2,031
			a11-5 重･軽油脱硫装置	1	17	5	59
			a11-6 排煙脱硫装置	411	155	1,388	522
			a11-7 排煙脱硝装置	196	186	661	627
			a11-8 その他の排ガス処理装置	134	89	453	300
			a11-9 大気汚染防止装置関連機器	42	43	143	146
			a11-10 活性炭	88	96	111	121
			a11-11 光触媒	734	800	932	1,016
			a11-12 DPF	2,574	2,974	5,741	6,632
	a2 下水、排水処理			29,224	29,350	53,482	53,658
		a21 下水、排水処理用装置･施設		20,328	20,453	44,784	44,960
			a21-1 水処理薬品	1,325	1,346	1,683	1,709
			a21-2 膜	1,585	1,681	2,013	2,135
			a21-3 産業排水処理装置	625	627	2,112	2,117
			a21-4 下水汚水処理装置	1,281	1,296	4,327	4,378
			a21-5 汚泥処理装置	524	519	1,770	1,752
			a21-6 海洋汚染防止装置	9	2	29	6
			a21-7 水質汚濁防止関連機器	71	75	239	252
			a21-8 下水道整備事業	14,909	14,909	32,611	32,611
		a22 下水、排水処理サービス		8,896	8,896	8,698	8,698
			a22-1 下水処理	8,879	8,879	8,682	8,682
			a22-2 下水処理水供給	17	17	17	17
	a3 土壌、水質浄化			1,812	1,202	3,896	2,573
		a31 土壌、水質浄化用装置･施設		90	90	304	304
			a31-1 土壌浄化（プラント）	90	90	304	304
		a32 土壌、水質浄化サービス		1,722	1,112	3,592	2,269
			a32-1 土壌浄化（事業）	1,479	884	3,235	1,934
			a32-2 河川･湖沼浄化	243	228	357	336
	a4 騒音、振動防止			834	952	1,935	2,189
		a41 騒音、振動防止用装置･施設		834	952	1,935	2,189
			a41-1 防音材（騒音対策装置）	93	90	314	306
			a41-2 防音工事	547	646	1,197	1,414
			a41-3 防振材（振動対策装置）	0	0	0	0
			a41-4 防振工事	194	215	425	470
	a5 環境マネジメント			2,185	2,209	16,365	15,884
		a51 環境測定、分析、監視用装置		222	246	652	724
			a51-1 分析装置	222	246	652	724
		a52 環境測定、分析、監視サービス		1,963	1,963	15,712	15,160
			a52-1 環境アセスメント	858	858	5,136	5,136
			a52-2 環境管理システム開発	739	739	7,069	6,701
			a52-3 有害物質の分析	366	366	3,507	3,324

環境産業分類				市場規模(億円)		雇用規模(人)	
大	中	小	細	2011	2012	2011	2012
	a6 その他			94,198	94,260	69,661	66,841
		a61 その他環境汚染防止製品･装置･施設		89,941	90,109	29,340	29,554
			a61-1 エコマーク認定文房具	1,752	1,752	8,116	8,116
			a61-2 環境対応型塗料･接着剤	2,337	2,507	2,968	3,185
			a61-3 非スズ系船底塗料	123	108	157	138
			a61-4 バイオプラスチック	48	61	61	77
			a61-5 サルファーフリーのガソリンと軽油	83,327	83,327	6,420	6,420
			a61-6 環境対応型建材	2,354	2,354	11,619	11,619
		a62 環境教育、コンサルティング等		4,258	4,151	40,321	37,287
			a62-1 EMS認証取得(審査･登録等)	167	167	1,594	1,518
			a62-2 EMS認証取得コンサル	24	24	226	214
			a62-3 環境教育	1,205	1,010	11,537	9,163
			a62-4 環境教育ソフトウェア	83	82	505	504
			a62-5 環境会計策定ビジネス	0	0	0	0
			a62-6 環境コミュニケーションビジネス	31	31	146	146
			a62-7 環境NPO	2,624	2,703	25,119	24,527
			a62-8 環境保険	125	134	1,194	1,215
B:地球温暖化対策				182,960	217,173	344,547	424,582
	b1 再生可能エネルギー利用			17,391	29,566	57,115	103,186
		b11 再生可能エネルギー発電システム		16,057	25,778	45,074	69,699
			b11-1 太陽光発電システム	10,110	15,398	24,853	37,852
			b11-2 太陽光発電システム設置工事	1,268	4,499	2,773	9,840
			b11-3 家庭用ソーラーシステム	54	57	133	139
			b11-4 家庭用ソーラーシステム設置工事	52	51	115	112
			b11-5 風力発電装置	344	291	1,319	1,115
			b11-6 バイオマスエネルギー利用施設	2,098	1,062	8,037	4,068
			b11-7 中小水力発電	525	450	2,013	1,723
			b11-8 地熱発電	1,486	1,486	5,692	5,692
			b11-9 系統電力対策	0	2,350	0	9,000
			b11-10 薪ストーブ	118	134	140	158
		b12 再生可能エネルギー売電		1,207	3,620	11,555	32,844
			b12-1 新エネ売電ビジネス	1,207	3,620	11,555	32,844
		b13 再生可能エネルギー設備管理		127	168	486	642
			b13-1 風力発電装置管理事業	77	79	294	304
			b13-2 太陽光発電(非住宅)運転管理	50	88	192	339

環境産業分類				市場規模(億円)		雇用規模(人)	
大	中	小	細	2011	2012	2011	2012
	b3 省エネルギー化			83,261	85,169	186,324	189,923
		b30 省エネルギー建築		67,000	71,652	145,981	156,280
			b30-1 断熱材	1,114	1,010	1,415	1,283
			b30-2 省エネルギービル	14,647	17,296	32,039	37,833
			b30-3 次世代省エネルギー住宅	49,775	51,845	108,878	113,404
			b30-4 複層ガラス	754	782	2,641	2,739
			b30-5 断熱型サッシ	303	314	385	398
			b30-6 遮熱塗料	406	406	623	623
		b31 省エネルギー電化製品		14,667	11,883	36,055	29,210
			b31-1 スマートメーター	203	226	499	555
			b31-2 BEMS	131	186	323	457
			b31-3 HEMS	107	97	263	239
			b31-4 省エネラベル(緑)付き冷蔵庫	2,382	2,606	5,856	6,407
			b31-5 省エネラベル(緑)付きエアコン	3,500	3,377	8,604	8,302
			b31-6 省エネラベル(緑)付き液晶テレビ	4,494	949	11,047	2,332
			b31-7 省エネ型照明器具(旧照明器具)	2,268	1,394	5,574	3,426
			b31-8 LED照明	1,582	3,047	3,889	7,491
			b31-9 MEMS	0	0	0	0
		b32 高効率燃焼機器		1,594	1,634	4,288	4,434
			b32-1 高効率給湯器	1,240	1,281	3,284	3,393
			b32-2 高性能工業炉	43	43	135	135
			b32-3 高性能ボイラー	119	205	370	635
			b32-4 石油コージェネ	0	0	0	0
			b32-5 ガスコージェネ	8	8	23	23
			b32-6 吸収式ガス冷房	159	73	421	193
			b32-7 地域冷暖房工事	25	25	54	54
	b4 自動車の低燃費化			70,751	85,288	67,907	81,857
		b41 エコカー		70,676	85,201	67,740	81,661
			b41-1 低燃費・低排出認定車	55,621	56,716	53,310	54,360
			b41-2 電気自動車	551	488	528	468
			b41-3 天然ガス自動車	18	18	17	18
			b41-4 ハイブリッド自動車	14,459	27,967	13,859	26,805
			b41-5 燃料電池自動車	0	0	0	0
			b41-6 電気自動車充電設備	11	10	10	10
			b41-7 水素ステーション	16	0	15	0
		b42 エコドライブ支援機器		75	87	167	197
			b42-1 エコドライブ管理システム	75	75	167	167
			b42-2 高度GPS-AVMシステム関連機器	0	12	0	29

環境産業分類				市場規模(億円)		雇用規模(人)	
大	中	小	細	2011	2012	2011	2012
	b5 その他			11,556	17,150	33,200	49,615
		b50 排出権取引		281	281	1,848	1,678
			b50-1 CDMプロジェクトのクレジット市場	280	280	1,840	1,672
			b50-2 排出権取引関連ビジネス	1	1	8	6
		b51 その他地球温暖化対策製品		9,571	15,166	26,194	42,967
			b51-1 燃料電池	265	656	1,015	2,511
			b51-2 蓄電池	5,458	6,748	13,238	16,367
			b51-3 低燃費型建設機械	2,350	6,449	7,294	20,013
			b51-4 環境配慮型鉄道車両	1,498	1,313	4,648	4,076
			b51-5 エコシップ	0	0	0	0
		b52 その他地球温暖化対策サービス		1,704	1,704	5,158	4,970
			b52-1 ESCO事業	300	300	2,872	2,722
			b52-2 地域冷暖房	1,404	1,404	2,286	2,248
			b52-3 モーダルシフト相当分輸送コスト	0	0	0	0
C:廃棄物処理・資源有効利用				426,748	430,900	1,330,215	1,338,506
	c1 廃棄物処理、再資源化			38,065	37,741	487,055	483,340
		c11 廃棄物処理・資源有効利用		5,041	4,729	25,154	24,050
			c11-1 最終処分場遮水シート	59	59	75	75
			c11-2 生ごみ処理装置	27	27	85	85
			c11-3 し尿処理装置	201	231	957	1,100
			c11-4 廃プラの高炉還元・コークス炉原料化設備	0	0	0	0
			c11-5 RDF製造装置	0	0	0	0
			c11-6 RDF発電装置	0	0	0	0
			c11-7 RPF製造装置	12	12	59	59
			c11-8 都市ごみ処理装置	1,944	2,103	9,244	10,002
			c11-9 事業系廃棄物処理装置	366	424	1,740	2,017
			c11-10 ごみ処理装置関連機器	708	666	3,365	3,169
			c11-11 処分場建設	944	517	2,064	1,130
			c11-12 焼却炉解体	539	447	6,751	5,599
			c11-13 リサイクルプラザ	241	241	814	814
			c11-14 エコセメントプラント	0	0	0	0
			c11-15 PCB処理装置	0	0	0	0
		c12 廃棄物処理・リサイクルサービス		33,024	33,012	461,901	459,290
			c12-1 一般廃棄物の処理に係る処理費(収集、運搬)	865	865	22,263	22,263
			c12-2 一般廃棄物の処理に係る処理費(中間処理)	2,719	2,719	70,019	70,019
			c12-3 一般廃棄物の処理に係る処理費(最終処分)	347	347	8,933	8,933
			c12-4 一般廃棄物の処理に係る委託費(収集、運搬)	4,282	4,282	110,252	110,252
			c12-5 一般廃棄物の処理に係る委託費(中間処理)	2,988	2,988	76,923	76,923
			c12-6 一般廃棄物の処理に係る委託費(最終処分)	427	427	10,988	10,988
			c12-7 一般廃棄物の処理に係る委託費(その他)	222	222	5,708	5,708
			c12-8 し尿処理	1,851	1,851	53,149	53,149
			c12-9 産業廃棄物処理	17,758	18,073	95,224	94,527
			c12-10 容器包装再商品化1	44	40	234	212
			c12-11 容器包装再商品化2	378	356	2,026	1,861
			c12-12 廃家電リサイクル(冷蔵庫)	180	185	963	968
			c12-13 廃家電リサイクル(洗濯機)	124	125	667	653
			c12-14 廃家電リサイクル(テレビ)	460	107	2,469	559
			c12-15 廃家電リサイクル(エアコン)	85	73	458	379
			c12-16 廃自動車リサイクル	256	314	1,373	1,642
			c12-17 廃パソコンリサイクル	28	27	148	142
			c12-18 廃棄物管理システム	11	12	105	110
			c12-19 小型家電リサイクル	0	0	0	0

環境産業分類				市場規模(億円)		雇用規模(人)	
大	中	小	細	2011	2012	2011	2012
	c2 資源、機器の再利用			365,244	369,043	791,262	800,783
		c21 リサイクル素材		86,466	86,654	112,441	112,515
			c21-1 再資源の商品化(廃プラスチック製品製造業)	1,039	1,012	6,833	6,652
			c21-2 再資源の商品化(更正タイヤ製造業)	149	149	815	815
			c21-3 再資源の商品化(再生ゴム製造業)	42	42	178	178
			c21-4 再資源の商品化(鉄スクラップ加工処理業)	7,204	7,204	10,179	10,179
			c21-5 再資源の商品化(非鉄金属第二次精錬・精製業)	11,315	11,315	12,383	12,383
			c21-6 PETボトル再生繊維	151	178	192	227
			c21-7 生ごみ肥料化・飼料化	2,631	2,631	3,249	3,249
			c21-8 RPF	40	41	262	267
			c21-9 パルプモールド	148	133	407	367
			c21-10 石炭灰リサイクル製品	7	7	23	23
			c21-11 再生砕石	166	175	889	916
			c21-12 動脈産業での廃棄物受入(鉄鋼業)	42,315	42,315	49,950	49,950
			c21-13 動脈産業での廃棄物受入(セメント製造業)	1,629	1,629	1,949	1,949
			c21-14 動脈産業での廃棄物受入(紙製造業)	17,286	17,478	20,487	20,715
			c21-15 動脈産業での廃棄物受入(ガラス容器製造業)	978	978	3,151	3,151
			c21-16 レアメタルリサイクル	1,366	1,366	1,495	1,495
		c22 中古品・リユース		65,673	66,147	162,898	168,608
			c22-1 資源回収	32,605	31,446	59,572	57,455
			c22-2 中古自動車小売業	26,304	27,990	79,319	84,403
			c22-3 中古品流通(骨董品を除く)	2,808	2,484	8,467	7,491
			c22-4 中古品流通(家電)	644	968	7,105	10,675
			c22-5 リターナブルびんの生産	211	211	680	680
			c22-6 リターナブルびんのリユース	1,688	1,597	3,084	2,919
			c22-7 中古住宅流通	1,414	1,450	4,671	4,985
		c23 リフォーム、リペア		129,683	132,791	279,110	289,302
			c23-1 リペア	9,971	10,337	70,181	68,690
			c23-2 自動車整備(長期使用に資するもの)	34,677	31,683	22,925	22,060
			c23-3 建設リフォーム・リペア	85,035	90,771	186,004	198,551
			c23-4 インフラメンテナンス	0	0	0	0

環境産業分類				市場規模(億円)		雇用規模(人)	
大	中	小	細	2011	2012	2011	2012
		c24 リース、レンタル		83,421	83,452	236,812	230,358
			c24-1 産業機械リース	6,315	6,315	17,928	17,433
			c24-2 工作機械リース	1,276	1,276	3,622	3,522
			c24-3 土木･建設機械リース	1,191	1,191	3,380	3,286
			c24-4 医療用機器リース	2,728	2,728	7,743	7,529
			c24-5 自動車リース	9,200	9,200	26,116	25,394
			c24-6 商業用機械･設備リース	4,662	4,662	13,235	12,869
			c24-7 サービス業機械設備リース	1,880	1,880	5,336	5,189
			c24-8 その他の産業用機械･設備リース	2,408	2,408	6,836	6,647
			c24-9 電子計算機･同関連機器リース	14,238	14,238	40,417	39,301
			c24-10 通信機器リース	3,400	3,400	9,652	9,386
			c24-11 事務用機器リース	4,366	4,366	12,394	12,052
			c24-12 その他リース	3,881	3,881	11,018	10,714
			c24-13 産業機械レンタル	613	613	1,741	1,693
			c24-14 工作機械レンタル	52	52	148	144
			c24-15 土木･建設機械レンタル	10,689	10,689	30,343	29,505
			c24-16 医療用機器レンタル	814	814	2,311	2,247
			c24-17 自動車レンタル	3,501	3,501	9,938	9,664
			c24-18 商業用機械･設備レンタル	244	244	693	674
			c24-19 サービス業用機械･設備レンタル	611	611	1,735	1,687
			c24-20 その他の産業用機械･設備レンタル	1,002	1,002	2,844	2,766
			c24-21 電子計算機･同関連機器レンタル	2,231	2,231	6,334	6,159
			c24-22 通信機器レンタル	376	376	1,068	1,038
			c24-23 事務用機器レンタル	488	488	1,385	1,346
			c24-24 その他レンタル	7,199	7,199	20,437	19,873
			c24-25 エコカーレンタル	32	32	92	89
			c24-26 カーシェアリング	24	55	68	152
	c4 その他			23,440	24,117	51,898	54,383
		c41 長寿命建築		23,269	23,700	50,898	51,847
			c41-1 100年住宅	23,269	23,670	50,898	51,775
			c41-2 スケルトン･インフィル住宅	0	30	0	73
		c42 電子書籍		171	417	1,000	2,536
			c42-1 電子書籍	171	417	1,000	2,536
D:自然環境保全				76,303	77,287	528,115	514,639
	d1 緑化･水辺再生			1,598	2,678	2,348	3,936
		d11 緑化、水辺再生工事		1,598	2,678	2,348	3,936
			d11-1 親水工事	453	331	665	487
			d11-2 都市緑化(含屋上緑化)	634	775	931	1,139
			d11-3 工場緑化	511	1,572	751	2,310
	d2 水資源利用			31,287	31,287	51,284	51,284
		d21 節水型設備		564	564	1,976	1,976
			d21-1 節水型便器	564	564	1,976	1,976
		d22 雨水利用設備		92	92	202	202
			d22-1 雨水利用設備	35	35	119	119
			d22-2 雨水浸透工事(含貯留)	0	0	0	0
			d22-3 中水道配管工事	57	57	83	83
		d23 上水道		30,631	30,631	49,105	49,105
			d23-1 上水道	30,631	30,631	49,105	49,105

環境産業分類					市場規模(億円)		雇用規模(人)	
大	中	小	細		2011	2012	2011	2012
	d3 持続可能な農林水産業				40,207	40,117	401,423	388,646
		d31 持続可能な農林水産業			40,207	40,117	401,423	388,646
			d31-1	持続可能な森林整備･木材製造	13,066	13,644	35,989	37,581
			d31-2	非木材紙	93	91	257	251
			d31-3	国産材使用1（建築用･容器）	8,632	8,632	42,608	42,608
			d31-4	国産材使用2（家具･装備品）	4,498	4,498	26,724	26,724
			d31-5	環境保全型農業	10,021	9,348	216,287	201,760
			d31-6	養殖	3,897	3,897	79,558	79,558
			d31-7	植物工場	0	8	0	164
	d4 その他				3,212	3,205	73,060	70,773
		d41 エコツーリズム			3,212	3,205	73,060	70,773
			d41-1	エコツーリズム	3,212	3,205	73,060	70,773