令和3年1月吉日

就労移行支援サービス
シェル　川崎（仮称）

一般社団法人アンマー

法人理念

法人設立趣旨

私たちは失われた20年を過ごしそして多くの天災や人災を目の当たりにしてきた。

私たちは、あたりまえの日常を守るためには不断な努力が必要だと知った。しかしそれが報われないことがあることも、ひとりでは守れない事も理解している。

だから仲間を作ろうと思う。一緒に賢しく強かになろうと思う。

私たちが日常を営む地域社会があたたかな生活を護り育むものであり続けられるように。 そのために私たちは幅広く先進的な事例や制度また過去の多くの失敗を学び、そして地域に根付かせる開拓者となる。

行動指針

① 必ず「現場」を踏む。
② 主語と動詞を明確にする。
③ 地域活動に積極的参加し、地域の声を傾聴し、また発信できる立場にたつ。
④ 現場で得たものと地域の声とそして地域資源とを俯瞰的にそして統合的に把握できるアセスメント技術をもつ。
⑤ アセスメントに基づき、効果的なフレームワークで計画立案できる技術をもつ。
⑥ 「情報」の流通方法を常に考え、親和性の高いICTスキルをもつ。
⑦ 必要に応じて地域社会制度（法律・制度・予算等）を変容できる実行力をもつ。

シェル施設理念

シェル（Ｓｈｅｌｌ）とは貝殻（かいがら）を意味します。『殻（から）』は自分を『護る殻』ものと自分の『殻を打ち破る』ものとして捉え、私たちは利用いただく方のニーズと環境に応じて『殻』のそれぞれの役割を果たせれるように取り組んでまいります。

役員等及びスタッフ

令和３年１月～

代表理事	貝畑明典	（元国会議員秘書）
専務理事	村越啓介	
理事	進藤義夫	（NPO障害者支援情報センター 理事長　精神保健福祉士　東京大学卒）
アドバイザー	寺田伊織	（みんなの自習室はくし代表　臨床検査技師資格　京都大学院医学部在籍）
アドバイザー	小宮由紀博	（元K１選手　針鍼灸師　メディカルフィットネストレーナー）
アドバイザー	長谷川雅子	（一般財団法人CSOネットワーク　理事　事務局長）

令和３年１月～

サービス管理責任者保有者

N氏　６０代女性　看護師長経験30年

A氏　５０代女性　保育士・音楽教室教師経験者

T氏　５０代女性　保育士・障がい者就業支援センター勤務経験あり

相談支援初任者資格保有者

Y氏　40代男性　社会福祉主事任用資格・企業経営経験者

国家資格保有者（R３年度中にサービス管理責任者資格保有予定）

W氏　５０代女性　養護教員免許

T氏　４０代女性　保育士・介護福祉士

M氏　４０代女性　保育士

アスリート

K氏　30代男性　J-NETWORKライト級王者　第四代WPMF日本ライト級

F氏　30代女性　ヨガインストラクター　第41回全日本空手道選手権優勝　第9回世界空手道選手権第3位

W氏　30代男性　ミャンマー国技ラウェイ2018年75kg級世界王者

SIIP（ソーシャルイノベーターインキュベートプラットホーム）メンバー

SIIP【Social-innovator-incubate-platform】“社会革新者育成基盤”
SIIPは主に京大生を中心とした社会課題解決に興味のある学生に、障がい福祉を中心とした課題に対して連携して取り組む集団。

O氏	２０代男性	京都大学	工学部	情報学科
M氏	２０代女性	京都大学	総合人間学部	総合人間学科　デザイナー希望
H氏	１０代女性	京都大学	法学部	＊２か月で行政書士試験合格　弁護士目指す
H氏	２０代女性	京都大学	法学部	本年卒業　霞が関就職
I氏	２０代男性	京都大学	農学部	本年卒業　マッキンゼー就職
E氏	２０代女性	京都大学	医学部人間健康科学科	理学療法士目指す
M氏	２０代男性	京都大学	工学部	
M氏	１０代男性	京都大学	医学部医学科	＊2019年　国際生物学オリンピック　銀・銅
Y氏	１０代女性	高校３年	起業家志望	
I氏	１０代男性	高校２年	独立時計士目指す	

＊情報誌『SIIP』　アドバイザー
風鈴舎　石井 麻美氏

シェル笠岡　実績等

●就労継続支援B型
・令和元年5月1日　現在　定員14名　登録利用者数　12名
・令和元年度工賃実績　平均工賃　　223円/時間　【21日出勤で概ね21,000円】
・主な作業
靴下端材を活用した手芸品の作成
ITメーカーからの営業保守委託作業

●就労移行支援
・令和元年5月1日　現在　定員6名　登録利用者数　7 名
・時給400円～
・就労実績　三菱商事グループ　IT在宅業務
学習塾　IT企画会社等
・主な作業
特性に応じた資格取得やスキルUPカリキュラムを準備（福山市：在宅支援実績あり）
国家資格取得支援
・外部提携先
広島県立葦陽高等学校　『困り感のある生徒へのキャリア教育支援に関する協定書』
株式会社電通国際情報サービス『一般就労に向けた協力体制に関する基本協定書』
株式会社ローレルインテリジェントシステムズ『販売促進に関する業務提携』
社会福祉法人天神会　『DX推進事業』

SIIP（ソーシャルイノベーターインキュベートプラットホーム）実績
情報誌の発刊

施設アクティビティ

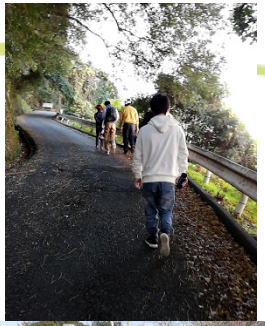

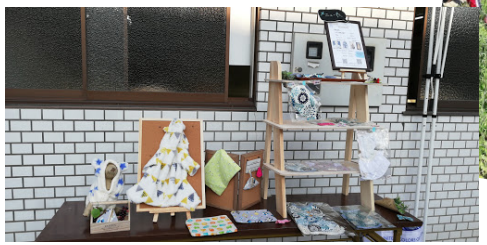

施設　予定地

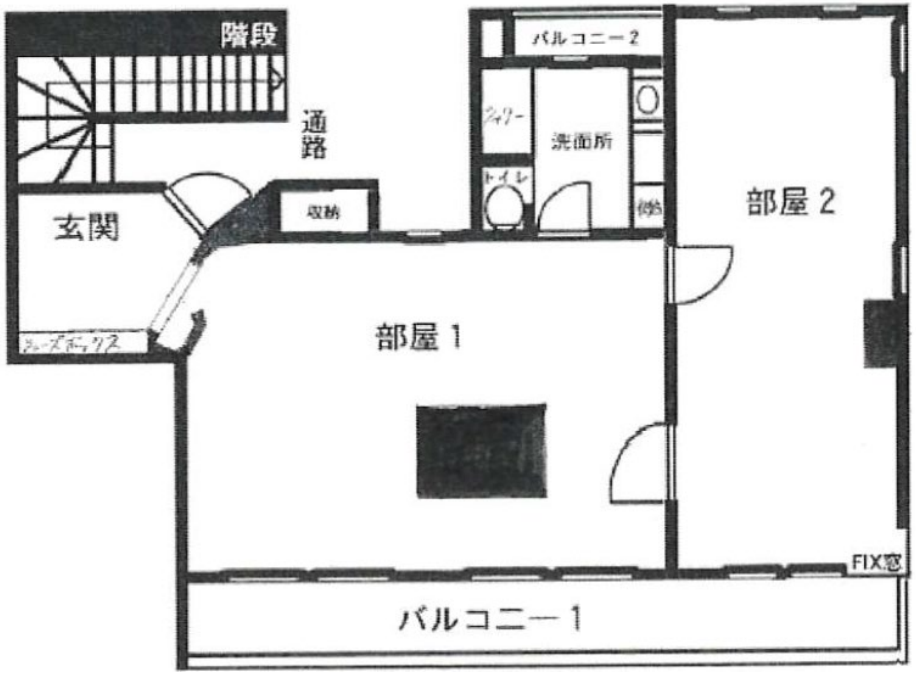

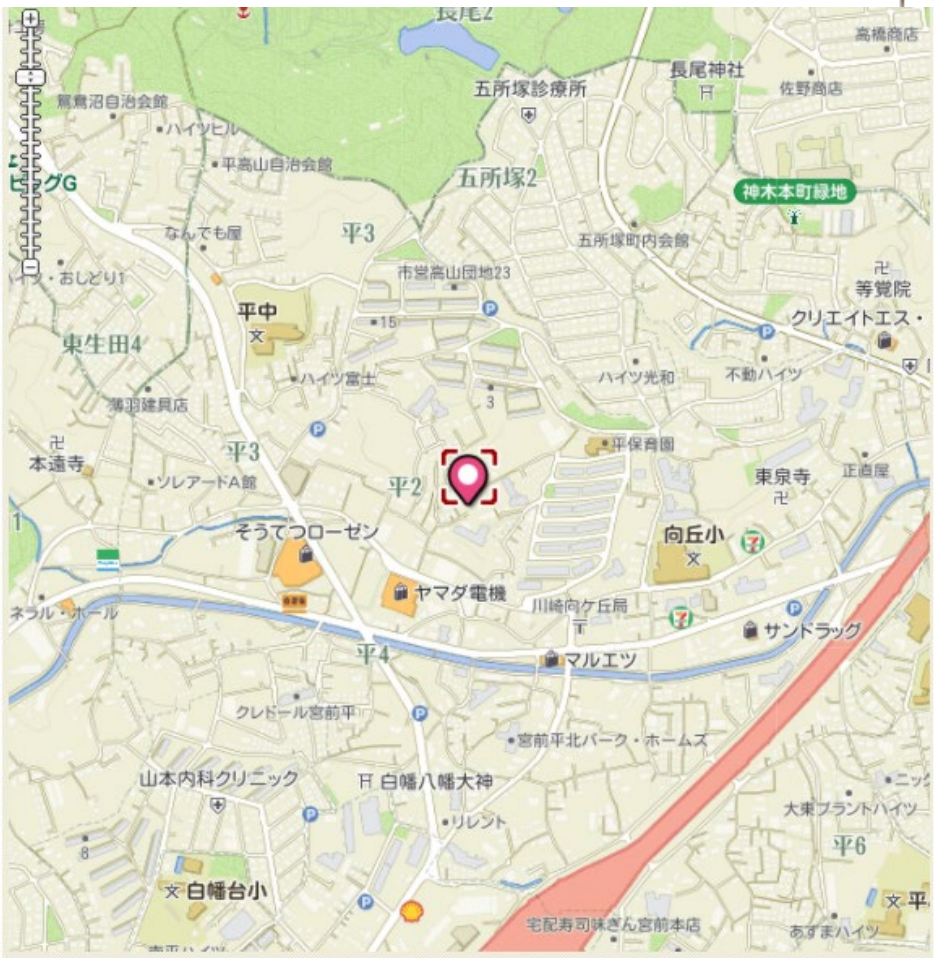

※ 地図上の各種情報の所在位置は目安となります。正確な場所を保証するものではございません。
(C)ZENRIN DataCom CO.,LTD.(C)ZENRIN CO., LTD.

法人事業概要

1． SDGｓ交流事業（クラスター事業）
人や情報のつながりを促進し、JUSPO力の集積向上（地域力のクラスター化）できる拠点を整備する事業。
2．就労支援事業　（プラクティス事業）
実践（ﾌﾟﾗｸﾃｨｽ）の場として人生レベルでの「就労」をサポートする事業。

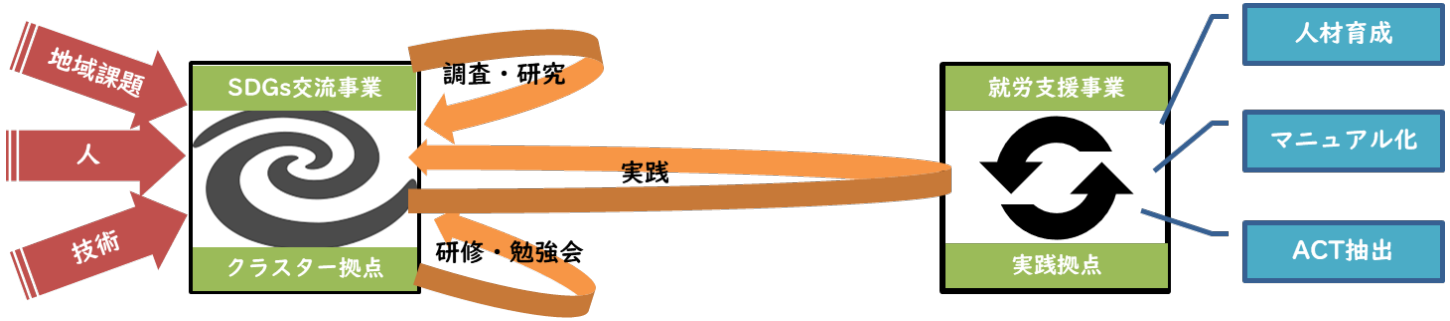

フレームワーク

EBP（科学的根拠に基づいた実践）
三本足の椅子の原則
・効果が実証された支援
・支援実施に伴う個別な臨床的判断
・当事者の好みと価値観

CBID
（地域に根差したインクルーシブ開発）
５つのコンポーネント（保健・教育・生計・社会・エンパワメント）の充足状況を分析し、計画し、実践し、改善する。

CSV（共有価値の創造）
・製品と市場を見直す。
・バリューチェーンの生産性を再定義
・拠点地域を支援する産業クラスターを構築する。

SDGｓ　Goal

3 すべての人に健康と福祉を

3.8 すべての人々に対する財政リスクからの保護、質の高い基礎的な保健サービスへのアクセス及び安全で効果的かつ質が高く安価な必須医薬品とワクチンへのアクセスを含む、ユニバーサル・ヘルス・カバレッジ（UHC）を達成する。

4 質の高い教育をみんなに

4.5 2030年までに、教育におけるジェンダー格差を無くし、障害者、先住民及び脆弱な立場にある子どもなど、脆弱層があらゆるレベルの教育や職業訓練に平等にアクセスできるようにする。

12 つくる責任 つかう責任

12.b 持続可能な開発が雇用創出、地元の文化・産品の販促につながる持続可能な観光業にもたらす影響のモニタリングツールを開発・導入する。

就労支援事業　機能全体イメージ

特に**経験の集積により優位性を確保**できる業務について、優先調達推進法などを活用して、組織として業務執行能力を向上させる。
そのうえで**各業務プロセスにおいて適切な合理的配慮を実装しマニュアル化する**。

障がい特性ではなく、当人が望む「就労」に関して、解決すべき行動特性などの**困難性やその原因などのアセスメント技術**を確立する。
業務スキル向上のためのものではなく、**行動特性の困難性の緩和と生活習慣の安定**を主目的とする。

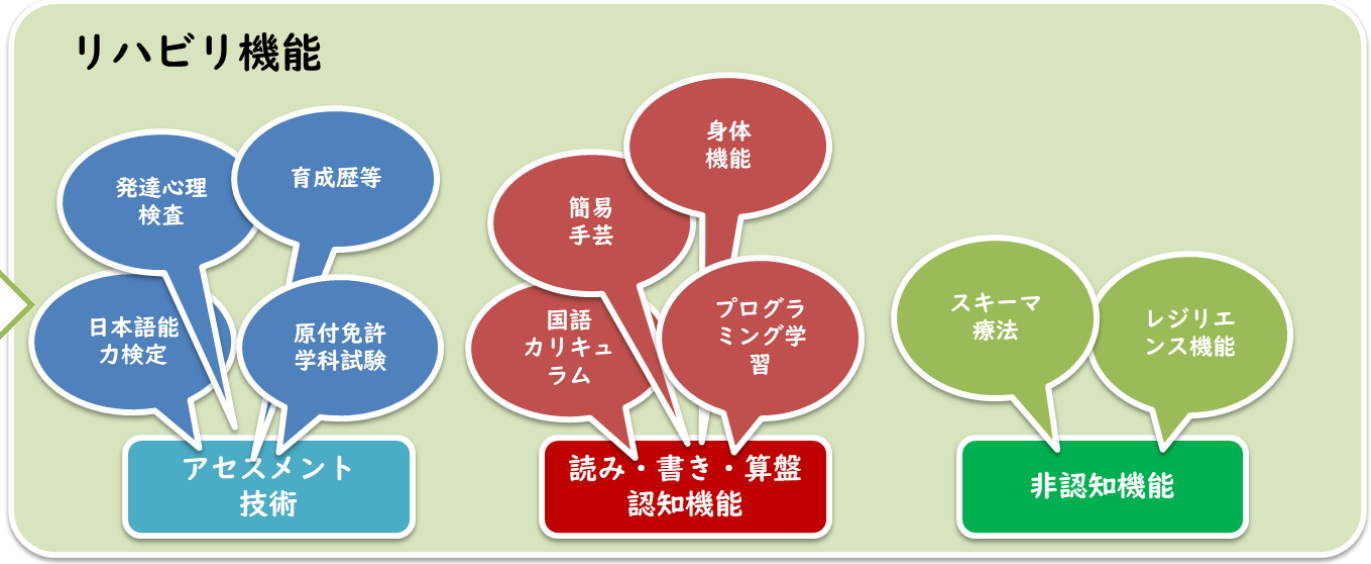

スタッフ　役割

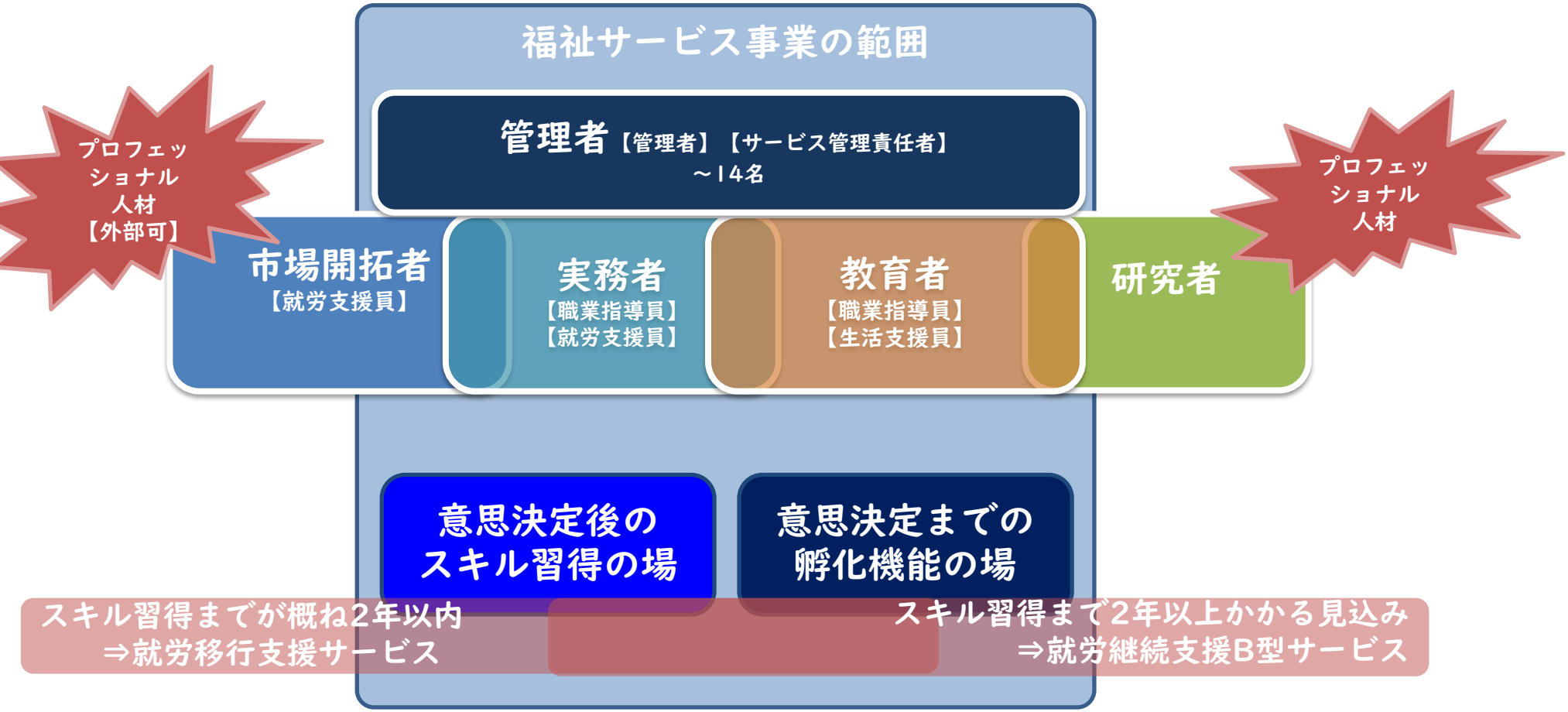
福祉サービス事業の範囲
管理者【管理者】【サービス管理責任者】
～14名
プロフェッショナル人材【外部可】
市場開拓者
【就労支援員】
実務者
【職業指導員】
【就労支援員】
教育者
【職業指導員】
【生活支援員】
研究者
プロフェッショナル人材
意思決定後のスキル習得の場
意思決定までの孵化機能の場
スキル習得までが概ね2年以内
⇒就労移行支援サービス
スキル習得まで2年以上かかる見込み
⇒就労継続支援B型サービス