ストレス回復期における「長時間睡眠」の正体

神経生理学的・心理学的観点に基づく、過眠の適応的意義と臨床マネジメント

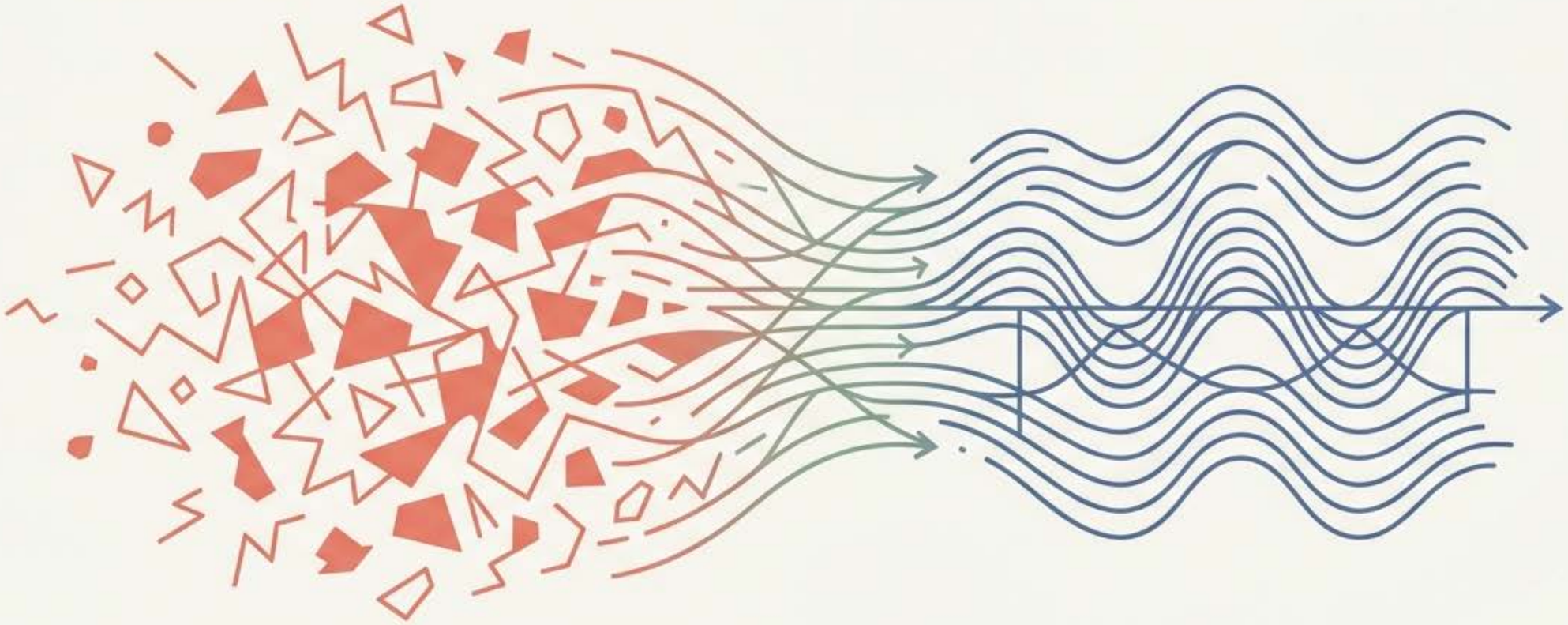

Based on comprehensive review of neuroendocrinology, immunology, and psychiatry literatures.

NotebookLM

臨床的パラドックス：なぜストレスから解放されると「眠気」が襲うのか？

現象と懸念

適応障害（AD）や急性ストレス反応（ASR）からの離脱直後、多くの患者が1日8〜10時間以上の「長時間睡眠」や強烈な眠気を経験する。

懸念：
「うつ病が悪化したのではないか？」
「概日リズムが崩壊して社会復帰できなくなるのでは？」

従来の対応：
早期の睡眠制限や覚醒維持が指導されがちである。

本スライドの結論

この過眠は病的徴候ではなく、「代償的睡眠（Compensatory Sleep）」である。

HPA軸（ストレスホルモン）、自律神経、免疫系がダメージを修復するための、極めて**合目的的かつダイナミックな「自己治癒プロセス」**である。

NotebookLM

ストレス・ダメージを修復する「3つの生理学的柱」

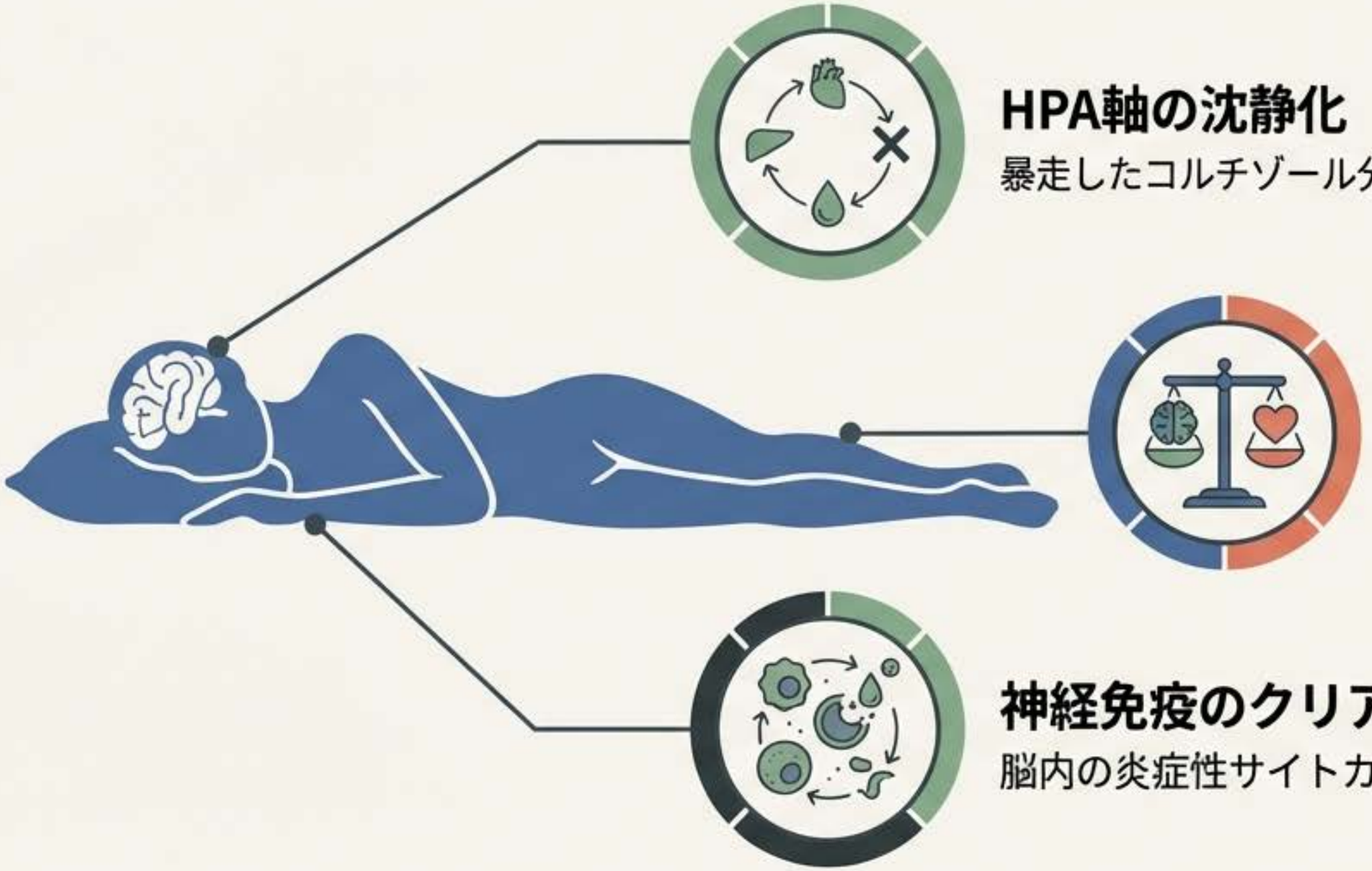

HPA軸の沈静化

暴走したコルチゾール分泌の物理的遮断

自律神経系のリバウンド

交感神経過緊張からの脱却と、副交感神経（ブレーキ）の再稼働

神経免疫のクリアランス

脳内の炎症性サイトカインの除去

Key Insight: これらの修復作業は、覚醒状態では実行不可能であり、長時間の睡眠（特にSWSとNREM）のみ スイッチを入れることができる。

NotebookLM

メカニズム①：徐波睡眠による「ストレスホルモン」の物理的遮断

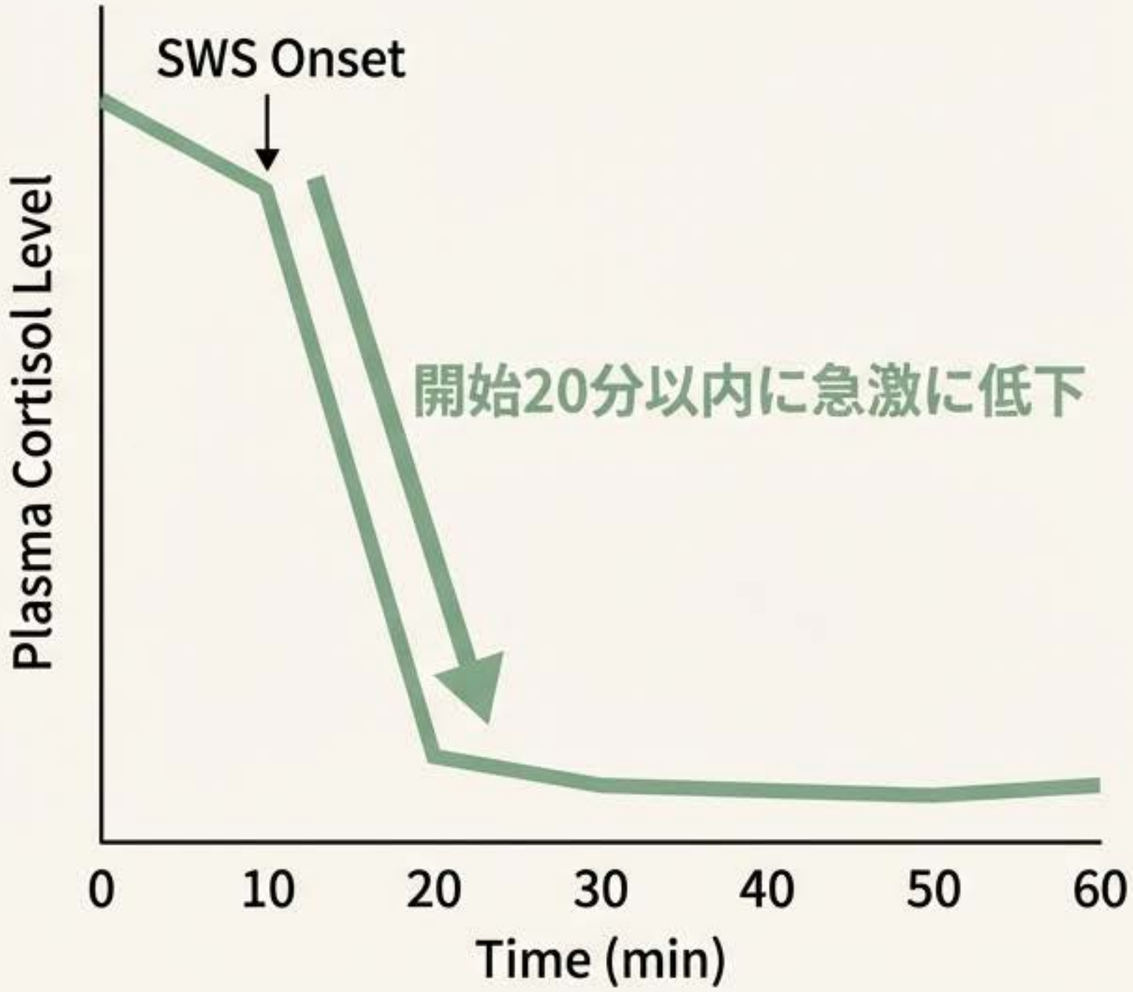

- **ストレスの悪循環**：ストレス下ではCRH（コルチコトロピン放出ホルモン）とノルアドレナリンが相互に刺激し合い、ポジティブフィードバックループ（暴走）を形成する。
- **SWSの遮断効果**：睡眠中のHPA軸抑制は極めて強力であり、実験的にCRHを投与してもACTH/コルチゾール反応が鈍麻するほどである。

「考えないようにして休む」ことは不可能。物理的に脳をシャットダウン（睡眠）させない限り、HPA軸の暴走は止まらない。

NotebookLM

メカニズム②：自律神経の「HRVリバウンド」と8時間の壁

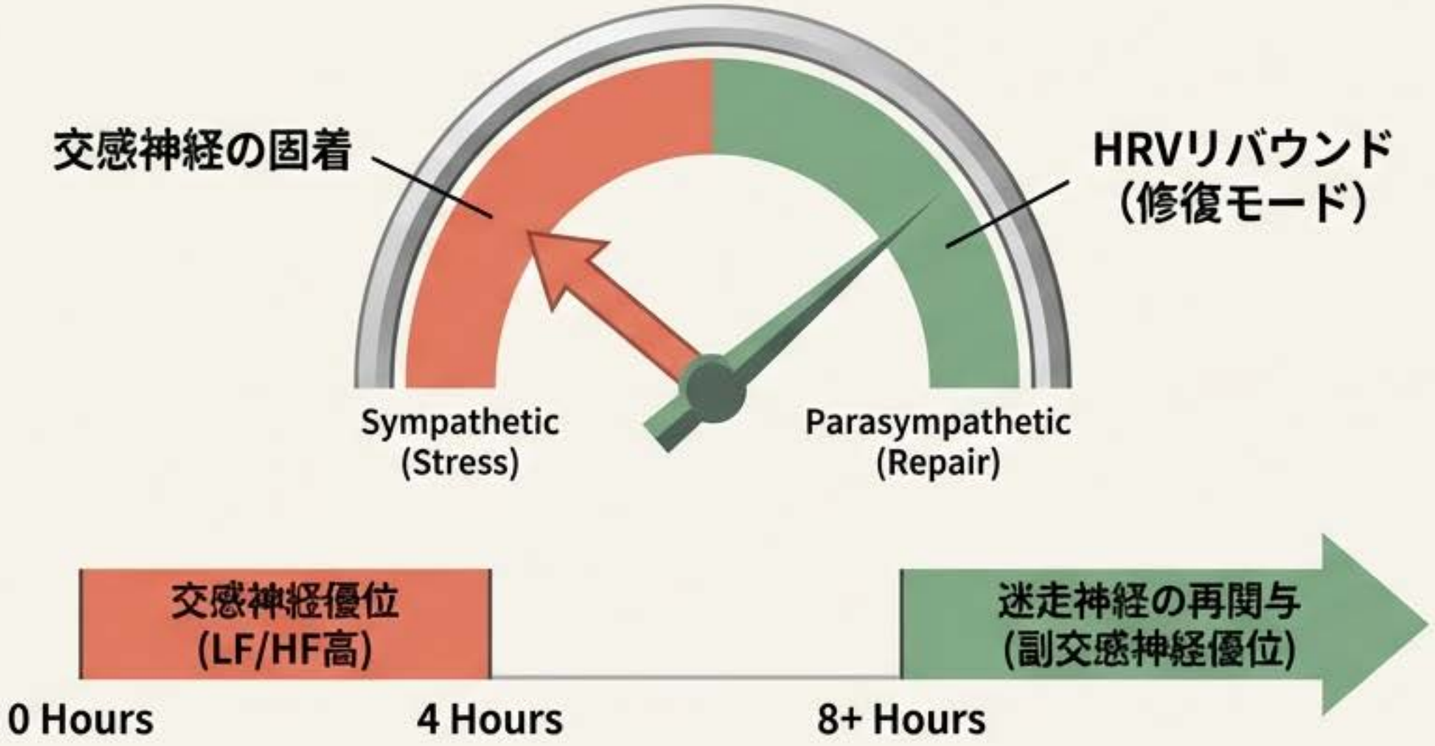

ストレス下では交感神経（アクセル）が固着し、心血管系への負荷（アロスタティック負荷）が増大する。

十分な回復睡眠（8時間以上）をとることで初めて、迷走神経（副交感神経）が劇的に再関与する。

重要：交感神経の流出を完全に遮断し、リバウンド効果を得るためには、短時間睡眠ではなく、まとまった睡眠量が必要である。

NotebookLM

メカニズム③：免疫系からの強制シャットダウン命令

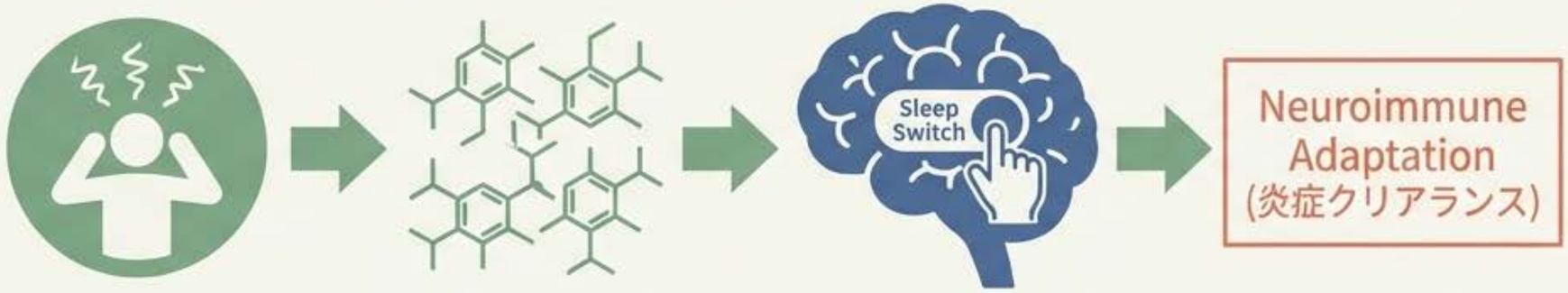

心理的ストレス
(NF-κB活性化)

炎症性サイトカイン放出
(IL-6, TNF-α)

脳への直接作用
→ 強力なNREM睡眠誘発

- 回復期の猛烈な眠気は「意志の弱さ」ではなく、「免疫系による防御反応」である。
- これらプロ炎症性サイトカインは、脳の睡眠中枢に直接作用し、強力にNREM睡眠を誘発する。
- 十分な回復睡眠を経ることで、高まったサイトカインレベルはベースラインまで正常化される。

NotebookLM

臨床的鑑別：「回復の眠り」と「うつ病の眠り」は異なる

	適応障害 (Adjustment Disorder)		大うつ病 (Major Depression)
過眠（Hypersomnia）	あり（頻発）	有意差なし	あり（頻発）
中途覚醒・早朝覚醒	✅ 少ない（睡眠は連続的）	有意差あり （$p<0.001$）	❌ 多い（睡眠は分断的）

うつ病の睡眠は「分断され、リズムが崩壊している」。ストレス回復期（適応障害）の睡眠は「深く、連続している（Deep & Intact）」。

結論：「よく眠れている（朝まで起きない）」ことは、うつ病が悪化しているのではなく、脳が正常に回復機能を行使している証拠である。

PMC6466335: 370名を対象とした大規模ケースコントロール研究

NotebookLM

睡眠回復はPTSD予防の最強の予後予測因子である

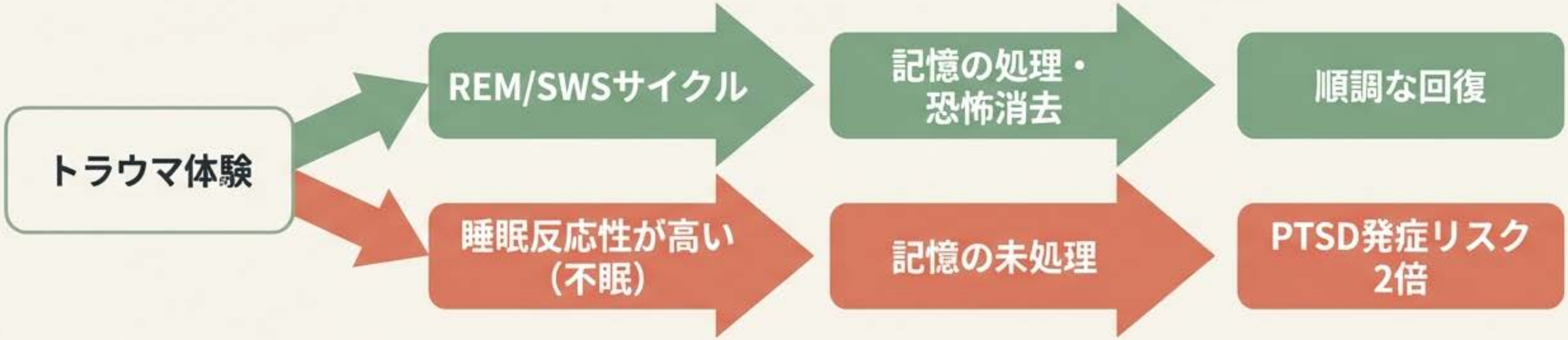

- PTSD治療（認知処理療法）において、睡眠の質・時間の改善は、PTSD症状の改善と完全に並行する。
- 治療終了時に睡眠障害が残存していると、PTSDからの回復スピードが有意に遅延する。

「睡眠の回復は、脳の回復機能が正常に作動し始めたことを示す、最も信頼性の高いサインである。」

NotebookLM

診断的治療：「睡眠延長試験（Sleep Extension Trial）」

制限なしの睡眠（アラームなし）

10〜14 Days

Scenario A: 代償性睡眠（Compensatory）

- 最初の数日は泥のように眠るが、徐々に日中の覚醒度、気分、認知機能がクリアになる。

睡眠時間は自然に短縮される（回復完了）

Scenario B: 病的過眠（Pathological）

- 2週間寝続けても、「睡眠酩酊」や日中の強烈な眠気が全く改善しない。

専門医による検査（MSLT/PSG）が必要

Takeaway:「2週間寝かせてみて、元気になるならそれは正解」。

NotebookLM

神話の解体：「寝すぎると早死にする・うつになる」は本当か？

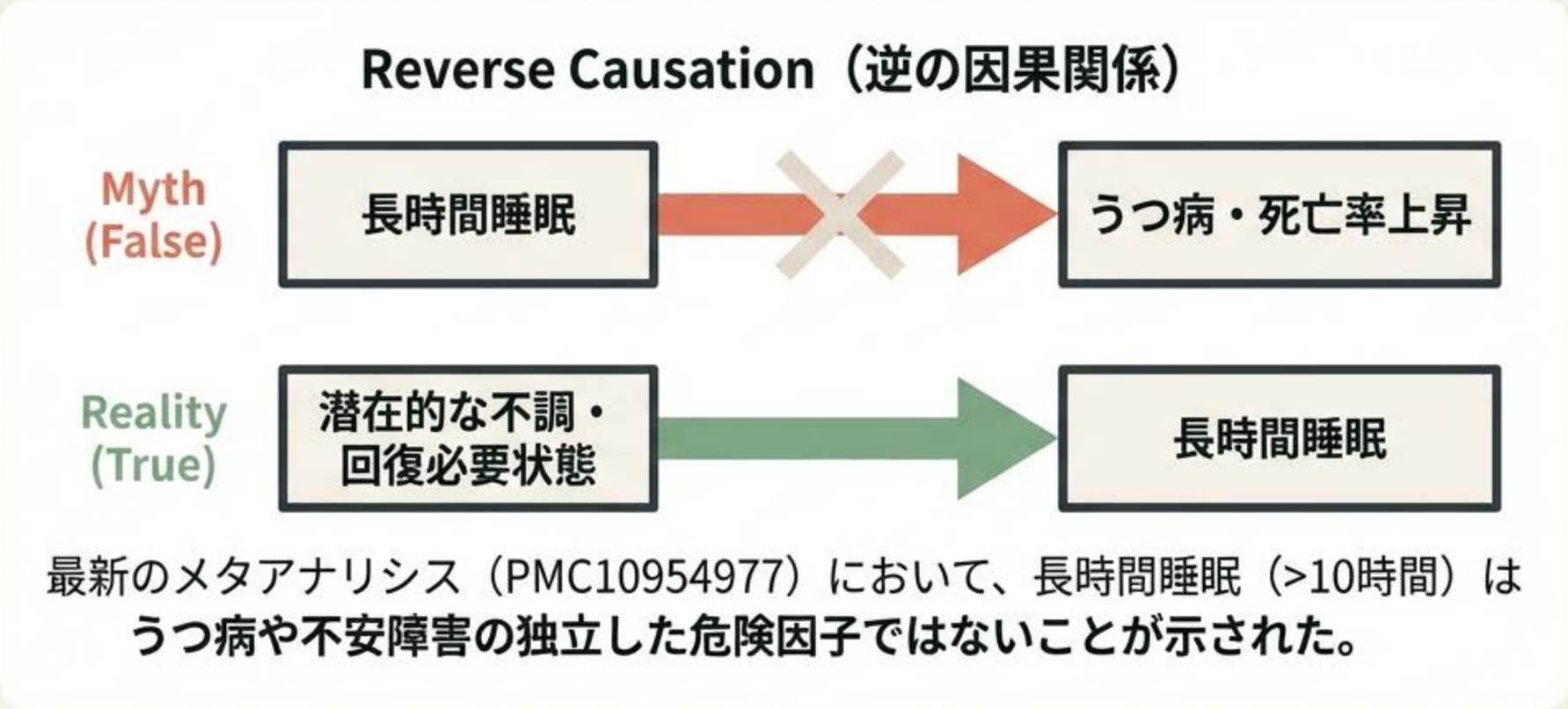

- 「長く寝るから病気になる」のではない。「回復が必要な状態だから、身体が長く眠ろうとしている」のである。
- 回復期の一時的な長時間睡眠に「毒性」はない。安心して眠ってよい。

NotebookLM

回復のタイムライン：12時間睡眠試験が示す軌跡

📖 Source: 12-hour TIB Study (PMC8274462)

高次脳機能の回復には数日を要するが、身体は無限に眠り続けることはできない。
回復が完了すれば、身体は勝手に目覚めるようにできている。

NotebookLM

実践プロトコル：概日リズムを守る「アンカー」の法則

リスクは「長さ」ではなく、「タイミングのズレ」にある。

Don't Restrict

最初の2週間は無理に睡眠時間を削らない。

Watch the Anchor

起床時間は可能な限り固定し、午前中に光を浴びる。

Go to Bed Early

睡眠時間の延長は「就寝時間を早める」ことで確保する。

Monitor

2週間経過してもメンタルが晴れない場合は専門医へ。

NotebookLM

結論：過眠は「症状」ではなく「処方箋」である

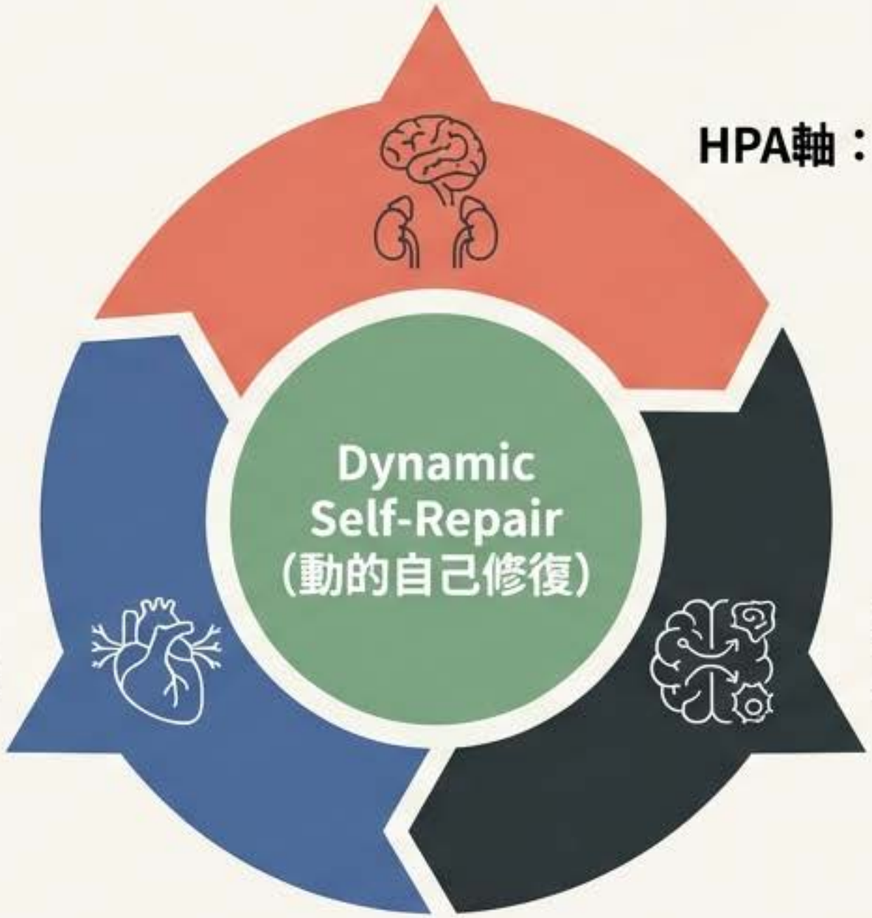

HPA軸：ストレスホルモンの冷却

自律神経：
ブレーキ（副交感神経）の修理

免疫：
脳内の炎症クリアランス

罪悪感を持たず、身体の声に従って「眠り」を受け入れることが、最短の回復ルートである。

NotebookLM

出典一覧（References）1/2

1. Impact of Sleep and Its Disturbances on Hypothalamo-Pituitary... [PMC2902103]
2. Physiological and autonomic stress responses... [PMC5754428]
3. Extent and Health Consequences of Chronic Sleep Loss... [NBK19961]
4. Impact of Sleep Disorders... [AHA Journals]
5. Better forbearance, lower depression... [PMC9872647]
6. Effects of different incremental treadmill exercise... [PMC12256851]
7. Autonomic Rebound Following Maximal Exercise... [MDPI]
8. Autonomic Rebound Following Maximal Exercise... [ResearchGate]
9. Sleep Disturbance, Sleep Duration, and Inflammation... [PMC4666828]
10. Short Sleep Duration and Erectile Dysfunction... [PMC9621223]
11. Sleep Loss and Inflammation... [PMC3548567]
12. Acute sleep deprivation disrupts emotion... [PMC9538963]
13. Immune, inflammatory and cardiovascular consequences... [ResearchGate]
14. Sleep Deprivation Primes Synaptic Vulnerability... [bioRxiv]
15. Sleep and inflammatory markers in different psychiatric disorders... [PMC5281642]
16. Sleep Disturbance and Older Adults’ Inflammatory Responses... [PMC3588882]

NotebookLM

出典一覧 (References) 2/2

17. The adjustment disorder is not a wastebasket diagnosis... [Taylor & Francis]
18. Sleep Disturbance in Adjustment Disorder and Depressive Episode... [PMC6466335]
19. Top Causes and Symptoms: Brain Tumor Fatigue Explained... [Liv Hospital]
20. Associations among sleep quality, cognitive processing therapy... [PMC12214045]
21. SLEEP AND TREATMENT OUTCOME IN POSTTRAUMATIC STRESS DISORDER... [PMC4934137]
22. The impact of stress on sleep: Pathogenic sleep reactivity... [PMC7045300]
23. Sleep reactivity as a vulnerability to posttraumatic stress disorder... [PMC12712807]
24. Primary Hypersomnia Differential Diagnoses... [Medscape]
25. Evaluation of pathological sleepiness by Multiple Sleep Latency Test... [PMC8048966]
26. Association of sleep duration and risk of mental disorder... [PMC10954977]
27. Residual, differential neurobehavioral deficits linger... [PMC8274462]
28. The Sleep - Disorders... [Perelman School of Medicine]
29. Decoding the weekend sleep dilemma... [Oxford Academic]
30. Beyond Circadian: A Yearlong Electroencephalography Study... [bioRxiv]
31. Sleep regularity is a stronger predictor of mortality risk... [PMC10782501]

NotebookLM