

読めない博物誌

An Unreadable Natural History

序

ここに収めた生きものは、AIの潜在空間のなかで、既存のどの生きものにも似ないように探された。

探索のたびに、AIはそれを見て「これは何か」と答え、その答えから遠ざかるように、生きものは姿を変えた。

だから各頁に人間の言葉で書けるのは、それが何でないか、だけである。

一方で、彼らには名前がある。名前は、語彙の空間における彼らの座標から、ひとつの規則で書かれている。

似た生きものは似た名前を持ち、既知から遠い生きものほど、名前は長い。

この文字は読めない。けれど、読み方は存在する。

目 次

この図鑑の見かた 4

第一部　哺乳類 5

No.001 6
No.002 7
No.003 8
No.004 9
No.005 10
No.006 11
No.007 12

第二部　植物 13

No.008 14
No.009 15
No.010 16
No.011 17

第三部　昆虫 18

No.012 19
No.013 20
No.014 21
No.015 22

第四部　鳥類 23

No.016 24
No.017 25
No.018 26
No.019 27

第五部　魚類 28

No.020 29
No.021 30
No.022 31
No.023 32

文字の規則 33

手がかり 35

奥付 36

この図鑑の見かた



1 図版	AI の潜在空間のなかで、既存のどの生きものにも似ないように探された生きもの。
2 名前	語彙の空間におけるこの生きものの位置を、ひとつの規則で文字にしたもの。上の二文字が属名、間をあけた下の文字が種名。似た生きものは字を共有し、既知の語から遠いほど種名は長い。
3 記載	語彙の空間で、この生きものにもっとも近い既知の語を、同じ文字で書いたもの。巻末の「手がかり」と見比べると、一部は読める。
4 これではないもの	生成の途中で、AI がこの生きものを見て答えた名前。生きものは、その答えから遠ざかるように姿を変えた。
5 最後の答え	探索を終えた姿に、AI が返した答え。
6 既知の語からの遠さ	語彙の空間で、もっとも近い既知の語からどれだけ離れているか。数が大きいほど、言葉の外にいる。



第一部　哺乳類









記載　𐓏𐓘𐓍 𐓏𐓂𐓂𐓁 𐓏𐓍𐓏 𐓆𐓂𐓍 𐓅𐓂𐓁 𐓁𐓂𐓏 𐓀𐓂𐓏 𐓀𐓂𐓍𐓏 𐓁𐓂𐓍 𐓏𐓘 𐓀𐓂𐓏𐓆 𐓍𐓂𐓏

これではないもの　Not a dragon. Not a worm. Not a monkey. Not a squid. Not a white creature with big eyes. Not a bear. Not a pig. Not a creature with claws and a long tail. Not a cyborg. Not a creature from the deep sea.

最後の答え　“a deer”　　既知の語からの遠さ 0.292









記載　𐓏𐓘𐓍𐓏 𐓆𐓘𐓍𐓏









記載　[illegible]

これではないもの　Not a dragon. Not a frog. Not a white creature with long hair. Not a worm. Not an alien. Not a bear. Not a bird with a large beak. Not an antelope. Not a sabertooth tiger. Not a sabertooth possum.

最後の答え　“a sea creature”　　既知の語からの遠さ 0.264









記載　𐓏𐓣𐓘𐓤 𐓢𐓪𐓚𐓯 𐓙𐓣𐓤𐓘 𐓟𐓣𐓘𐓤 𐓤𐓣𐓘𐓤 𐓙𐓣𐓤𐓘 𐓟𐓣𐓘𐓤 𐓏𐓣𐓘𐓤









記載　[illegible]

これではないもの　Not a dragon. Not a frog. Not a worm. Not a monkey. Not a goat. Not a sasquatch. Not a squid. Not a white creature with big eyes. Not a wolf. Not a creature with a large head and a large body.

最後の答え　“a mouse”　　既知の語からの遠さ 0.290









記載　[illegible]

これではないもの　Not a dragon. Not an owl. Not a worm. Not a monkey. Not a teddy bear. Not a harbinger. Not a sheep. Not a sasquatch. Not a creature with long legs and a large head. Not a hammerhead shark.

最後の答え　“a blue fish”　　既知の語からの遠さ 0.282









記載　𐓏

これではないもの　Not a dragon. Not a bug. Not an octopus. Not a gorilla. Not a sheep. Not a squid. Not a worm. Not a harry potter creature. Not a polar bear. Not a squid.

最後の答え　“a sasquatch”　　既知の語からの遠さ 0.258



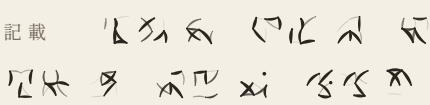
第二部　植物









記載　 

これではないもの　Not a plant. Not a marijuana. Not a plant with leaves and a flower. Not a fungus. Not a cactus. Not a flower with a large eye. Not a cactus. Not a flower. Not a cactus. Not a cactus.

最後の答え　“an air plant”　　既知の語からの遠さ 0.283









記載　[illegible]

これではないもの　Not a plant. Not an industrial. Not a plant. Not a marijuana. Not a plant. Not a cancer cell. Not a plant with a lot of leaves. Not a flower. Not a flower. Not a plant that is growing in a bottle.

最後の答え　“a cactus”　　既知の語からの遠さ 0.242









記載　[illegible]

これではないもの　Not a plant. Not an industrial power plant. Not a fern. Not a ferns. Not a cactus. Not a plant in a glass bottle. Not a purple flower. Not a cactus. Not a pumpkin. Not a pumpkin.

最後の答え　“a pumpkin”　　既知の語からの遠さ 0.279









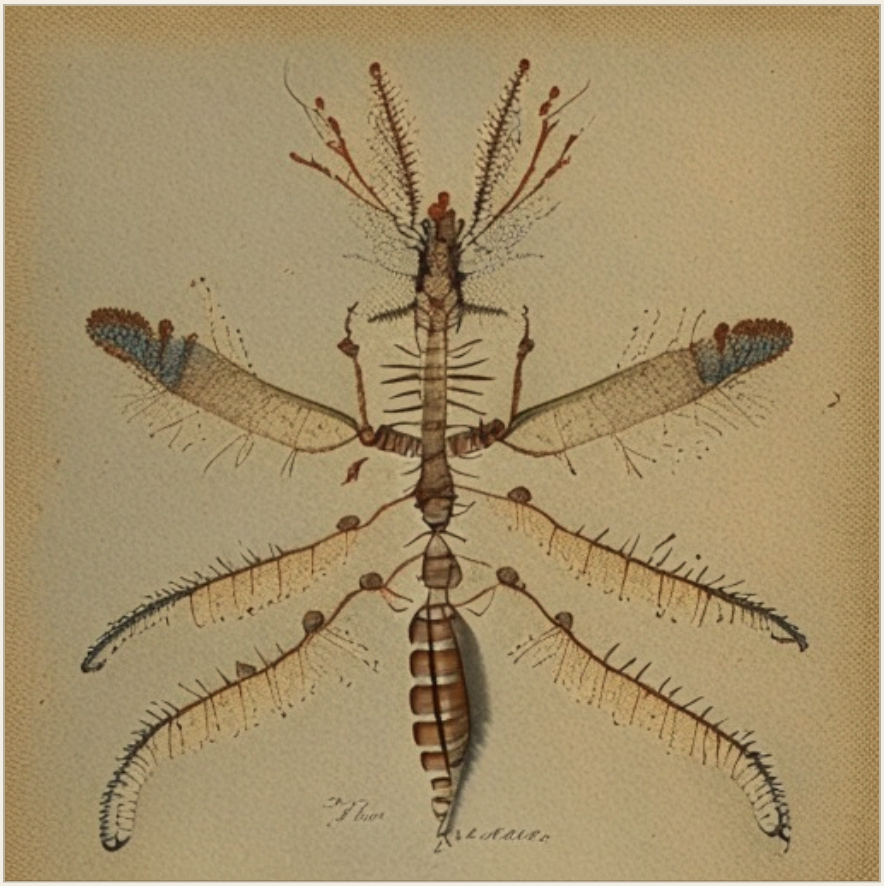
記載　[illegible]

これではないもの　Not a plant. Not a marijuana. Not an industrial. Not a potted plant. Not a fern. Not a fungus. Not a plant with a flower. Not a plant with green leaves and a green flower. Not a cactus. Not a cactus.

最後の答え　“a sunflower”　　既知の語からの遠さ 0.333

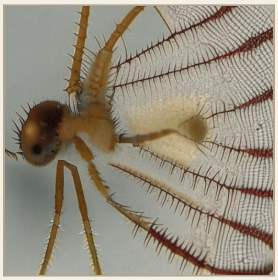


第三部　昆虫





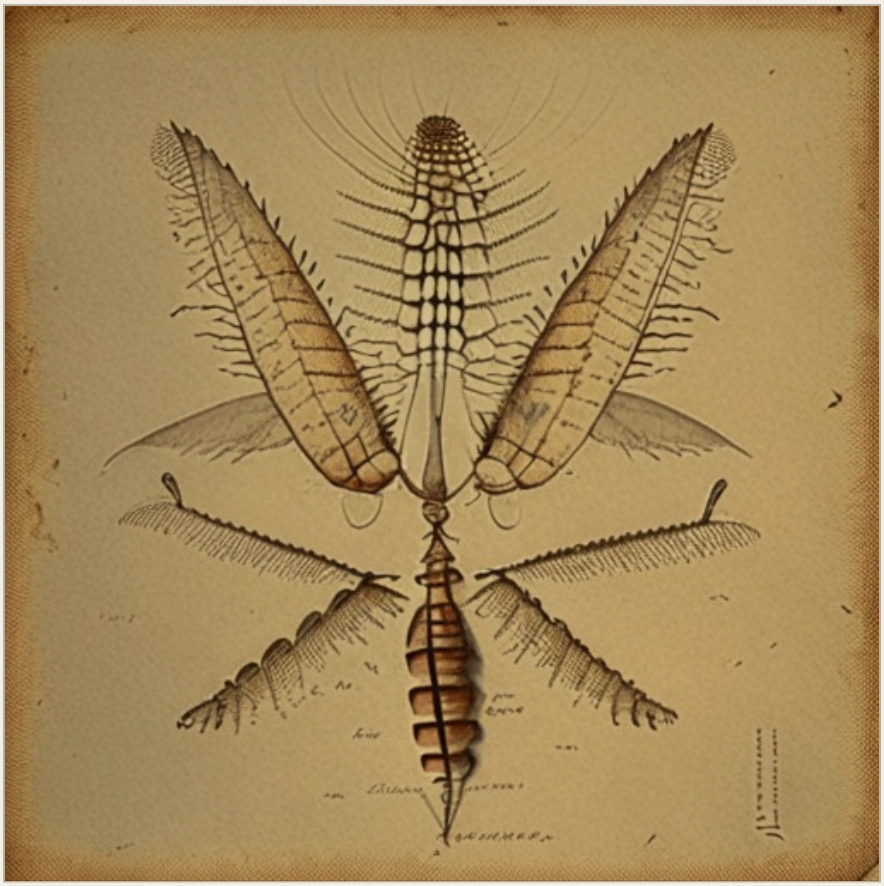




記載　[illegible]

これではないもの　Not a bee. Not a grasshopper. Not a spider. Not a bug. Not a butterfly. Not a mosquito. Not a moth. Not a beetle. Not a beetle. Not a beetle.

最後の答え　“a beetle”　　既知の語からの遠さ 0.204





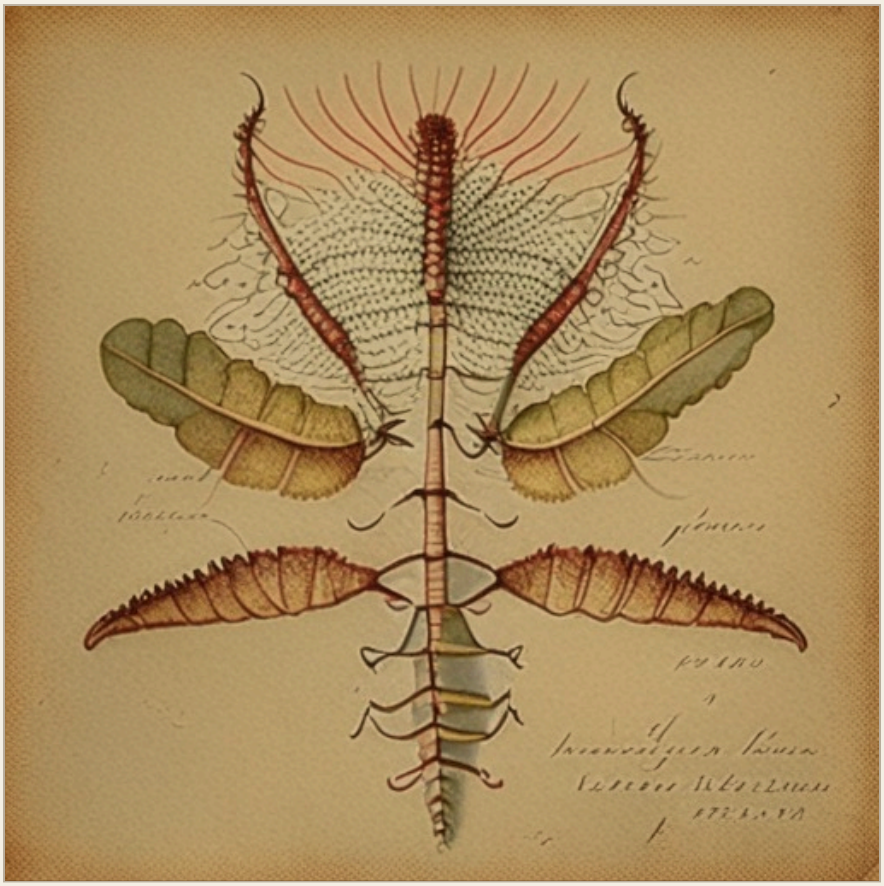




記載　[illegible]

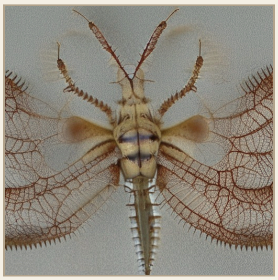
これではないもの　Not a bee. Not a praying mantis. Not a bug. Not a butterfly. Not a cockroach. Not a butterfly. Not a dragonfly. Not a yellow and black insect. Not a mosquito. Not a mosquito.

最後の答え　“a mosquito”　　既知の語からの遠さ 0.232





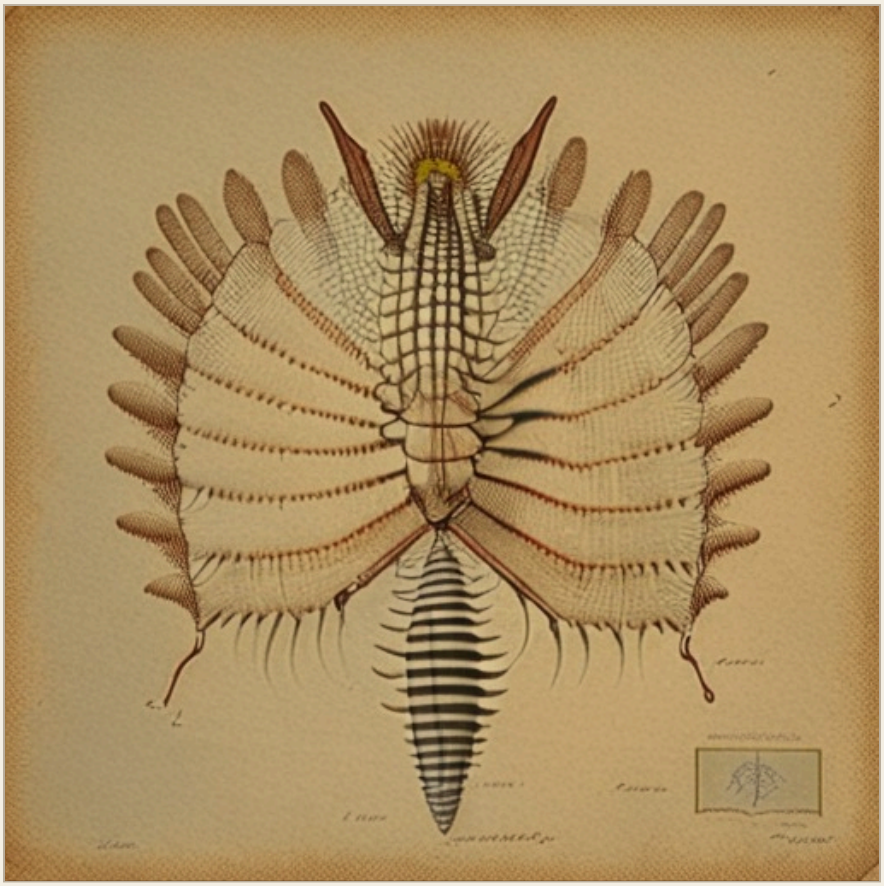




記載　[illegible]

これではないもの　Not a bee. Not a bug. Not a praying mantis. Not a butterfly. Not a bug. Not a hornet. Not a grasshopper. Not a yellow and black bug. Not a bug. Not a bee.

最後の答え　“a bee”　　既知の語からの遠さ 0.185









記載　[illegible]

これではないもの　Not a bee. Not a praying mantis. Not a bug. Not a bug. Not a butterfly. Not a bug. Not a cockroach. Not a bug. Not a moth. Not a grasshopper.

最後の答え　“a bee”　　既知の語からの遠さ 0.217



第四部　鳥類









記載　[illegible]

これではないもの　Not a robin. Not a green parrot. Not a yellow bird. Not an owl. Not a robin. Not a cockatoo. Not a hummingbird. Not a duck. Not a cockatoo. Not a cockatoo.

最後の答え　“a kingfisher”　　既知の語からの遠さ 0.319









記載　𐓏𐓘𐓣𐓤 𐓐𐓘𐓣𐓤 𐓏𐓘𐓣𐓤 𐓐𐓘𐓣𐓤 𐓏𐓘𐓣𐓤 𐓐𐓘𐓣𐓤 𐓏𐓘𐓣𐓤 𐓐𐓘𐓣𐓤 𐓏𐓘𐓣𐓤 𐓐𐓘𐓣𐓤 𐓏𐓘𐓣𐓤 𐓐𐓘𐓣𐓤 𐓏𐓘𐓣𐓤 𐓐𐓘𐓣𐓤

これではないもの　Not a robin. Not a green parrot. Not a yellow bird. Not an owl. Not a kingfisher. Not a cockatoo. Not a cockatoo. Not a swan. Not a duck. Not a kingfisher.

最後の答え　“a kingfisher”　　既知の語からの遠さ 0.330





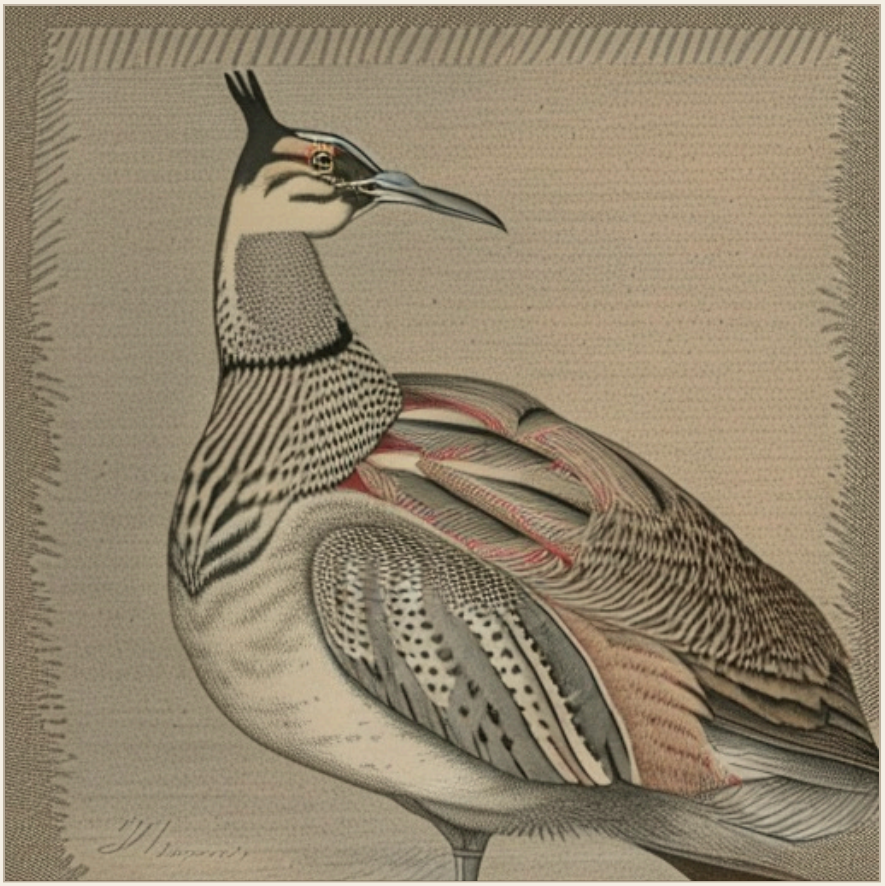




記載　[illegible]

これではないもの　Not a robin. Not a green bird. Not an owl. Not a penguin. Not a vulture. Not a cockatoo. Not a robin. Not a cockatoo. Not a sandpiper. Not a tawny tawny.

最後の答え　“a sandpiper”　　既知の語からの遠さ 0.344









記載　[illegible]

これではないもの　Not a robin. Not a green and yellow bird. Not a cute little bird. Not a vulture. Not a stork. Not a duck. Not a cockatoo. Not a heron. Not a stork. Not a blue - winged bird.

最後の答え　“a rooster”　　既知の語からの遠さ 0.344



第五部　魚類









記載　[illegible]

これではないもの　Not a fish - fish - fish ... Not a largemouth bass. Not a deer. Not a large fish. Not a mullet. Not a bluefin tuna. Not a trout. Not a dolphin. Not a snake. Not a marlin.

最後の答え　“a marlin”　　既知の語からの遠さ 0.261









記載　𒀀𒈾𒀭　𒂗𒆠𒁍　𒄑𒋫𒀀　𒄑𒀀　𒈾𒁍𒀀　𒉡𒌆𒁍　𒂍𒁍　𒁍𒁍𒀀　𒂍𒁍　𒄑𒋫𒀀

これではないもの　Not a fish - fish - fish ... Not a bass. Not a large fish. Not a salmon. Not a squid. Not a fish with a long tail. Not a squid. Not a squid. Not a mermaid. Not a squid.

最後の答え　“a squid”　　既知の語からの遠さ 0.245









記載　[illegible]

これではないもの　Not a fish - fish - fish ... Not a large fish. Not a squid. Not a mermaid. Not a mermaid. Not a mermaid. Not a marlin. Not a rayfish. Not a squid. Not a fish.

最後の答え　“a fish with big eyes”　　既知の語からの遠さ 0.313









記載　[illegible]

これではないもの　Not a fish - fish - fish ... Not a large fish. Not a swordfish. Not an elk. Not a trout. Not a tiger shark. Not a sims fish. Not a blue and white fish. Not a blue tetra. Not a kingfisher.

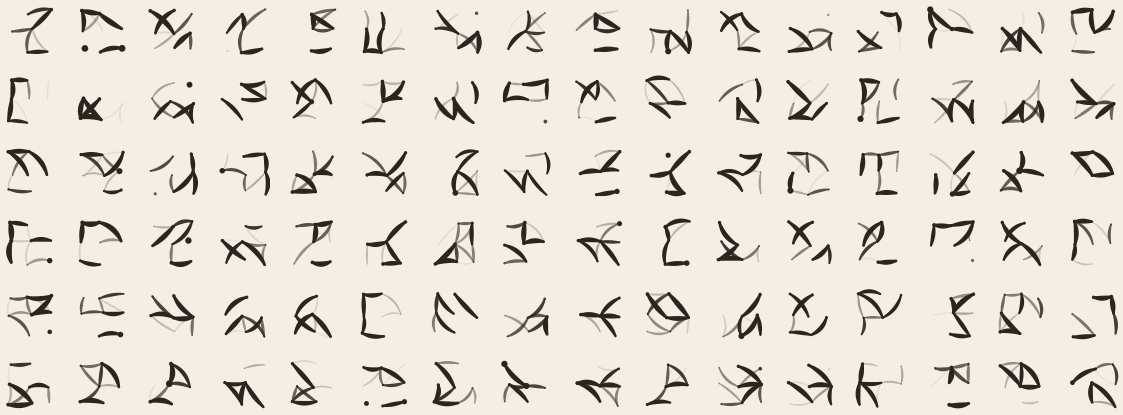
最後の答え　“a siamese fish”　　既知の語からの遠さ 0.207

文字の規則

1 文字は、語彙の空間における座標の 8 次元ぶんを受け持つ。名前は属名 2 文字（主成分 1–16）と種名（主成分 17–56）からなり、属名は大まかな位置を、種名は細かな位置を書き表す。
この頁と次の頁に並べた文字の座標は、規則を見せるために乱数で与えたもので、収録した標本のものではない。

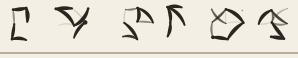
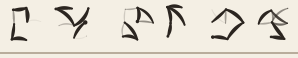
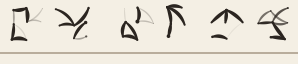
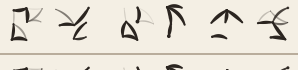
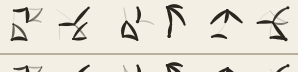
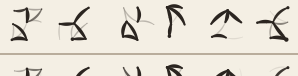
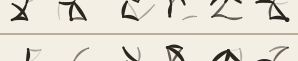
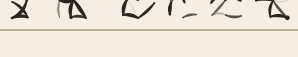
一　字形見本

8 次元の座標を乱数で与えたときに現れる文字。



二　連続性：座標を動かすと、名前もなめらかに変わる

二つの座標 A と B を直線で結び、その途中の地点の名前を書いた。字は急に切り替わらず、少しずつ形を移していく。

A	
0.1	
0.2	
0.3	
0.4	
0.5	
0.6	
0.7	
0.8	
0.9	
B	

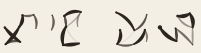
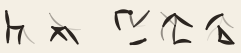
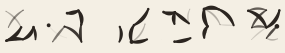
三　近縁：距離が離れるほど、名前は似なくなる

基準の座標に、だんだん大きな揺らぎを加えた。近い個体は字形を共有し、遠い個体ほど別の名前になる。

基準	
揺らぎ 0.05	
揺らぎ 0.15	
揺らぎ 0.3	
揺らぎ 0.6	
揺らぎ 1	
揺らぎ 2	

四　名前の長さ：既知から遠いほど長い

既知の語（語彙の空間の上にある点）は種名 1 文字。未知の生きものは、既知からの遠さに応じて種名 2–5 文字。

既知の語	
遠さ 0.0	
遠さ 0.4	
遠さ 0.7	
遠さ 1.0	

手がかり

既知の語を、同じ規則で書き表したもの。既知の語は語彙の空間そのものの上にあるため、種名は一文字になる。
本文「記載」の欄には、各標本にもっとも近い既知の語が、この文字で記されている。

human	
cat	
dog	
bird	
fish	
tree	
flower	
stone	
water	
moon	
hand	
eye	

書名	読めない博物誌
標本	23 体
生成	ConceptLab（Richardson et al., 2023）／ Kandinsky 2.1・CLIP ViT-L/14 語彙空間
文字	語彙の主成分座標 56 次元を、8 次元ずつ 1 文字に写す規則による
作成	2026-10-09