ПОЭТАЖНЫЙ ПЛАН

по адресу: Азовская ул.
наименование ул. (просп., бульв. и т.д.)

домовл.(вл.)_____ дом 32
нужное подчеркнуть

корпус_____ строение (сооружение)_____
нужное подчеркнуть

квартал № 2701 Юго-ЗападныйАО г.Москвы

ПОДВАЛ

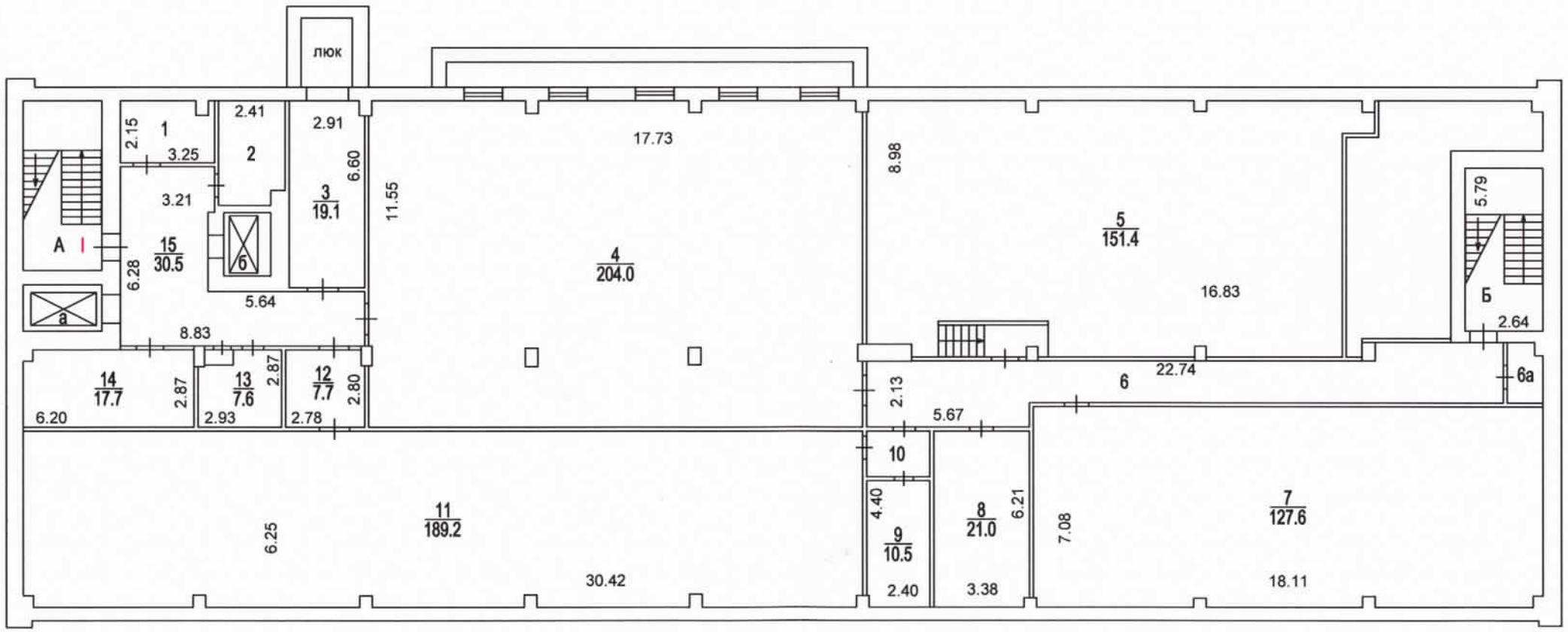

3 Юго-Западное № 1
территориальное бюро
технической инвентаризации
города Москвы

94 60 000425 от 19.02.2009

Поэтажный план составлен по состоянию на

" 10 " 10 2005 г.

П/план снял Тарасова

Проверил Несмеянова

" 16 " 04 2009 г.

Масштаб 1:200

ПОЭТАЖНЫЙ ПЛАН

по адресу: Азовская ул.
наименование ул. (просп., бульв. и т.д.)

домовл.(вл.)_____ дом 32
нужное подчеркнуть

корпус_____ строение (сооружение)_____
нужное подчеркнуть

квартал № 2701 Юго-ЗападныйАО г.Москвы

1 ЭТАЖ

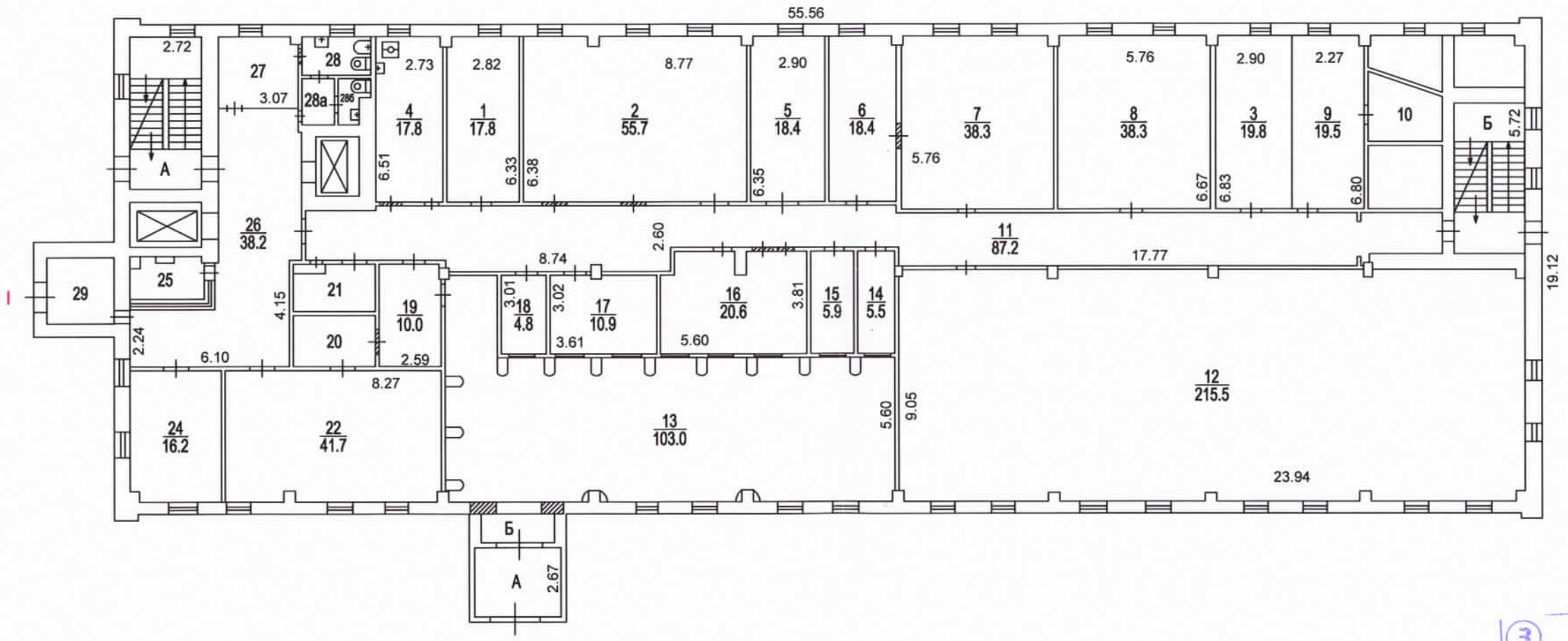

Юго-Западное № 1 территориальное бюро технической инвентаризации города Москвы

94 60 000425 от 19.02.2009

Поэтажный план составлен по состоянию на

" 10 " 10 2005 г.

П/план снял Тарасова

Проверил Несмеянова

" 16 " 04 2009 г.

Масштаб 1:200

ПОЭТАЖНЫЙ ПЛАН

по адресу: Азовская ул.
наименование ул. (просп., бульв. и т.д.)

домовл.(вл.)_____ дом 32
нужное подчеркнуть

корпус_____ строение (сооружение)_____
нужное подчеркнуть

квартал № 2701 Юго-ЗападныйАО г.Москвы

2 ЭТАЖ

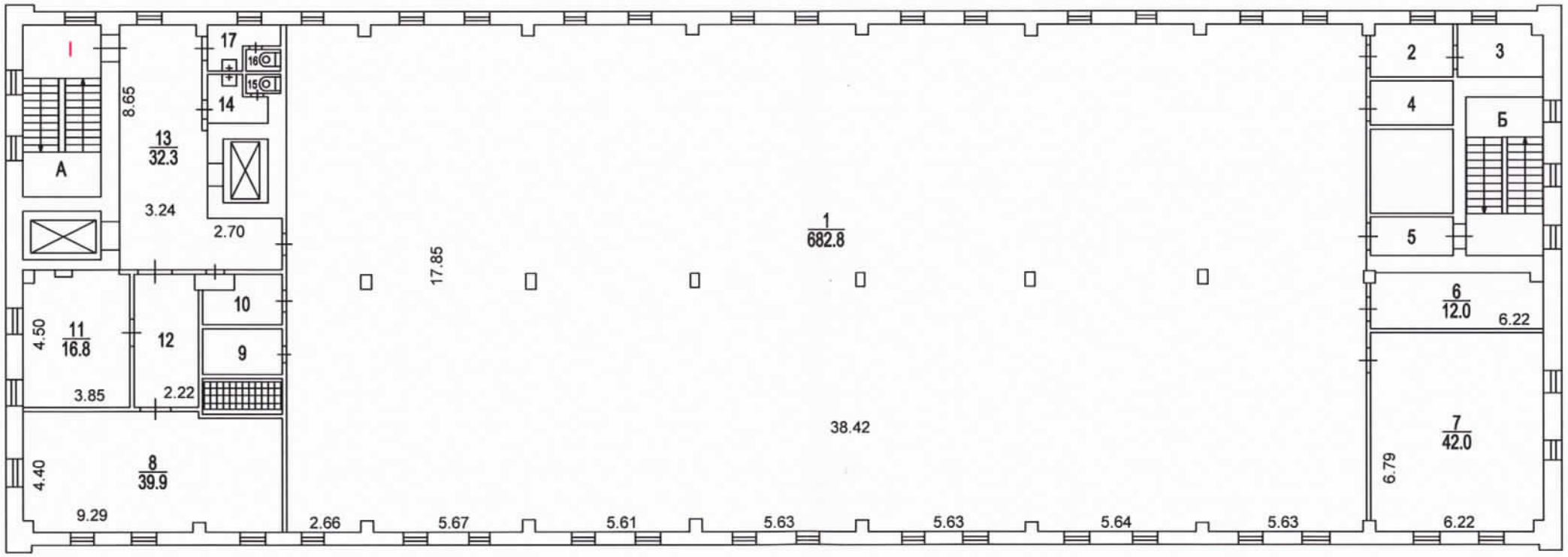

Юго-Западное № 1
территориальное бюро
технической инвентаризации
города Москвы

94 60 000425 от 19.02.2009

Поэтажный план составлен по состоянию на
" 10 " 10 2005 г.
П/план снял Тарасова
Проверил Несмеянова
" 16 " 04 2009 г.

Масштаб 1:200

ПОЭТАЖНЫЙ ПЛАН

по адресу: Азовская ул.
наименование ул. (просп., бульв. и т.д.)

домовл.(вл.)_____ дом 32
нужное подчеркнуть

корпус_____ строение (сооружение)_____
нужное подчеркнуть

квартал № 2701 Юго-Западный АО г.Москвы

3 ЭТАЖ

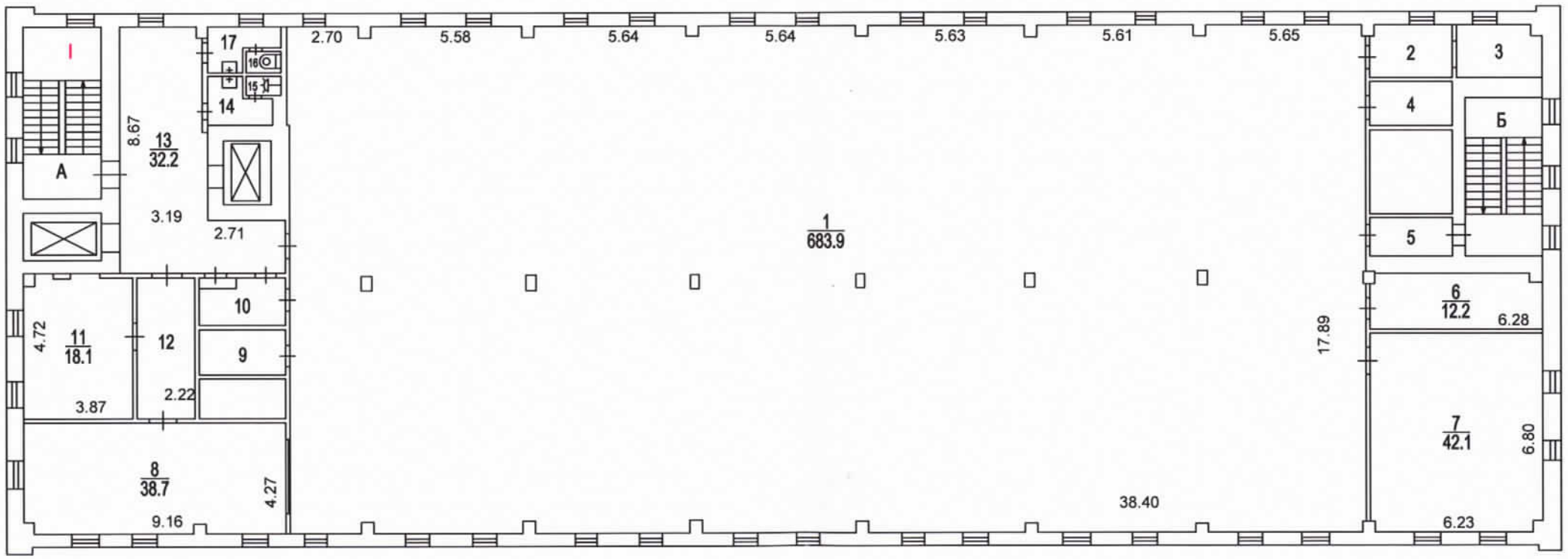

3 Юго-Западное № 1
территориальное бюро
технической инвентаризации
города Москвы

94 60 000425 от 19.02.2009

Поэтажный план составлен по состоянию на

" 10 " 0510 2005 г.

П/план снял Тарасова

Проверил Несмеянова

" 16 " 04 2009 г.

Масштаб 1:200

ПОЭТАЖНЫЙ ПЛАН

по адресу: Азовская ул.
наименование ул. (просп., бульв. и т.д.)

домовл.(вл.)_____ дом 32
нужное подчеркнуть

корпус_____ строение (сооружение)_____
нужное подчеркнуть

квартал № 2701 Юго-ЗападныйАО г.Москвы

4 ЭТАЖ

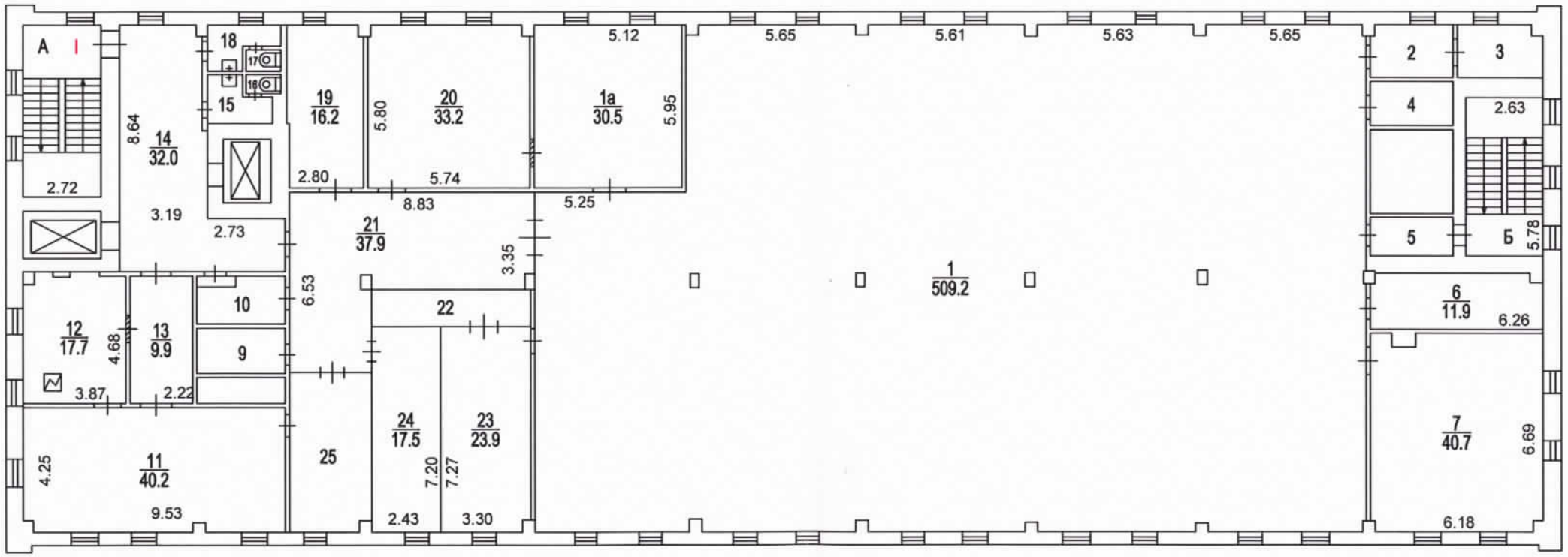

Юго-Западное № 1
территориальное бюро
технической инвентаризации
города Москвы

94 60 000425 от 19.02.2009

Поэтажный план составлен по состоянию на
"10" 10 2005 г.

П/план снял Тарасова

Проверил Несмеянова

"16" 04 2009 г.

Масштаб 1:200

ПОЭТАЖНЫЙ ПЛАН

по адресу: Азовская ул.
наименование ул. (просп., бульв. и т.д.)

домовл.(вл.)_____ дом 32
нужное подчеркнуть

корпус_____ строение (сооружение)_____
нужное подчеркнуть

квартал № 2701 Юго-ЗападныйАО г.Москвы

5 ЭТАЖ

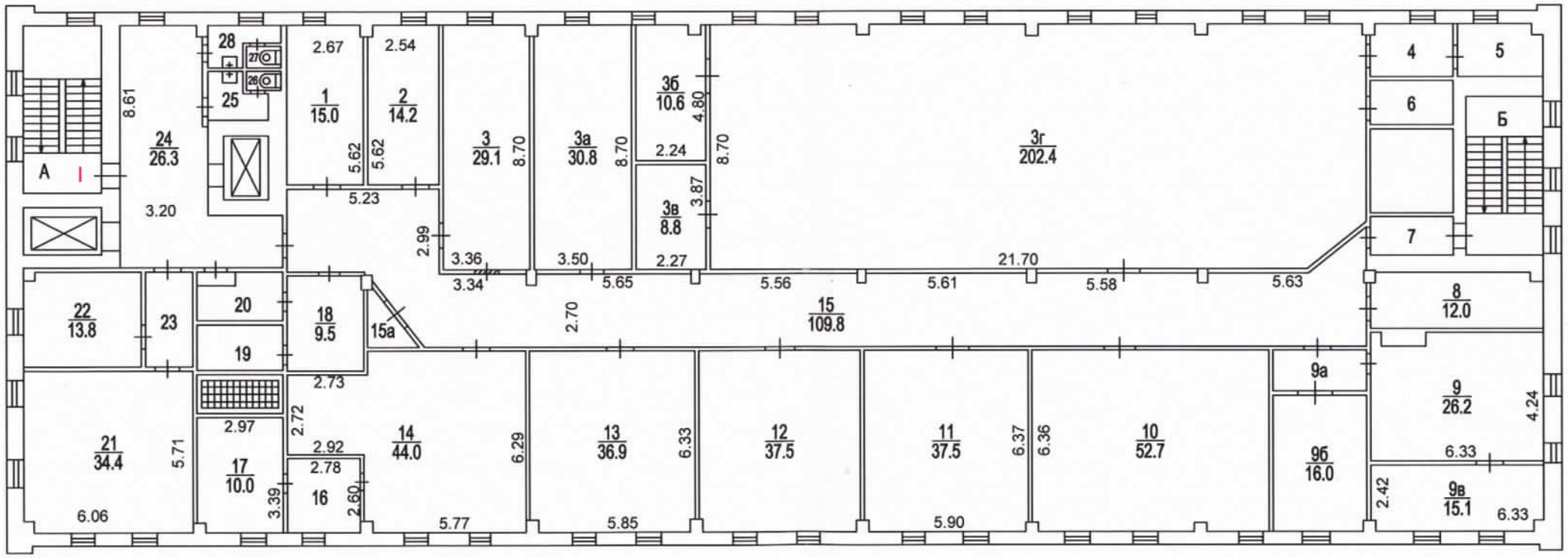

Юго-Западное № 1
территориальное бюро
технической инвентаризации
города Москвы
94 60 000425 от 19.02.2009

Поэтажный план составлен по состоянию на
" 10 " 10 2005 г.
П/план снял Тарасова
Проверил Несмеянова
" 16 " 04 2009 г.

Масштаб 1:200

ПОЭТАЖНЫЙ ПЛАН

по адресу: Азовская ул.
наименование ул. (просп., бульв. и т.д.)

домовл.(вл.)_____ дом 32
нужное подчеркнуть

корпус_____ строение (сооружение)_____
нужное подчеркнуть

квартал № 2701 Юго-ЗападныйАО г.Москвы

6 ЭТАЖ

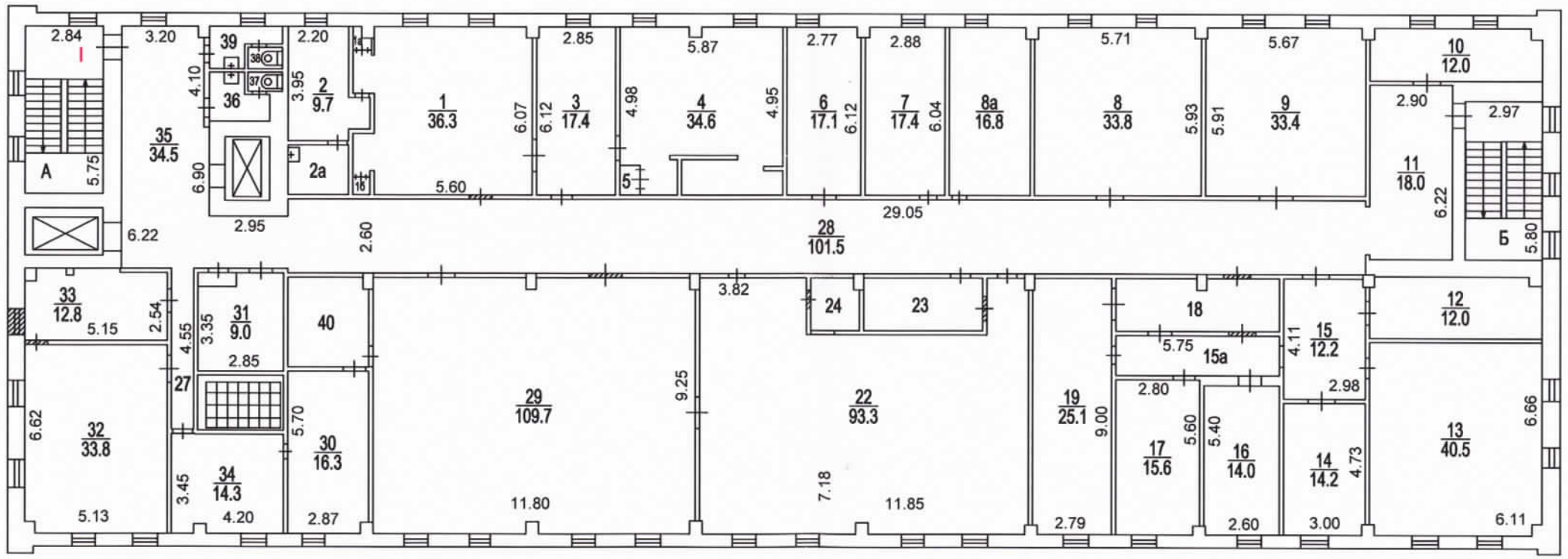

③ Юго-Западное № I
территориальное бюро
технической инвентаризации
города Москвы

94 60 000425 от 19.02.2009

Поэтажный план составлен по состоянию на

"10" 10 2005 г.

П/план снял Тарасова

Проверил Несмеянова

"16" 04 2009 г.

Масштаб 1:200