城乡融合分析报告

生成日期：2026-04-15

分析区域：示范县

城乡产业融合智能决策系统

一、数据概览

农户总数：1,000 户

村庄总数：50 个

产业记录：200 条

平均融合指数：65.11%

户均年收入：39,520 元

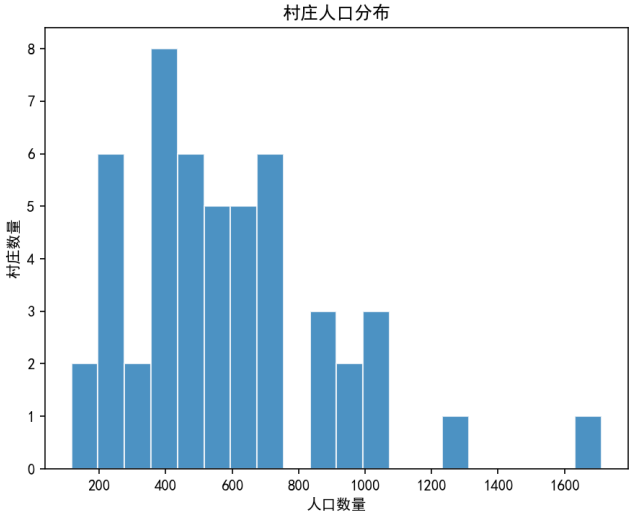

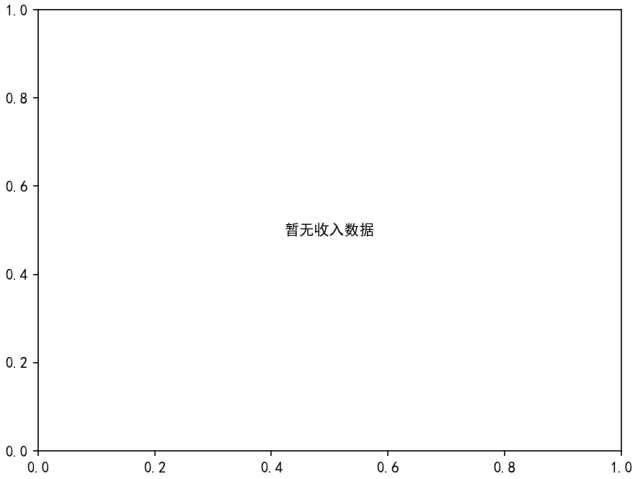

二、KMeans聚类分析

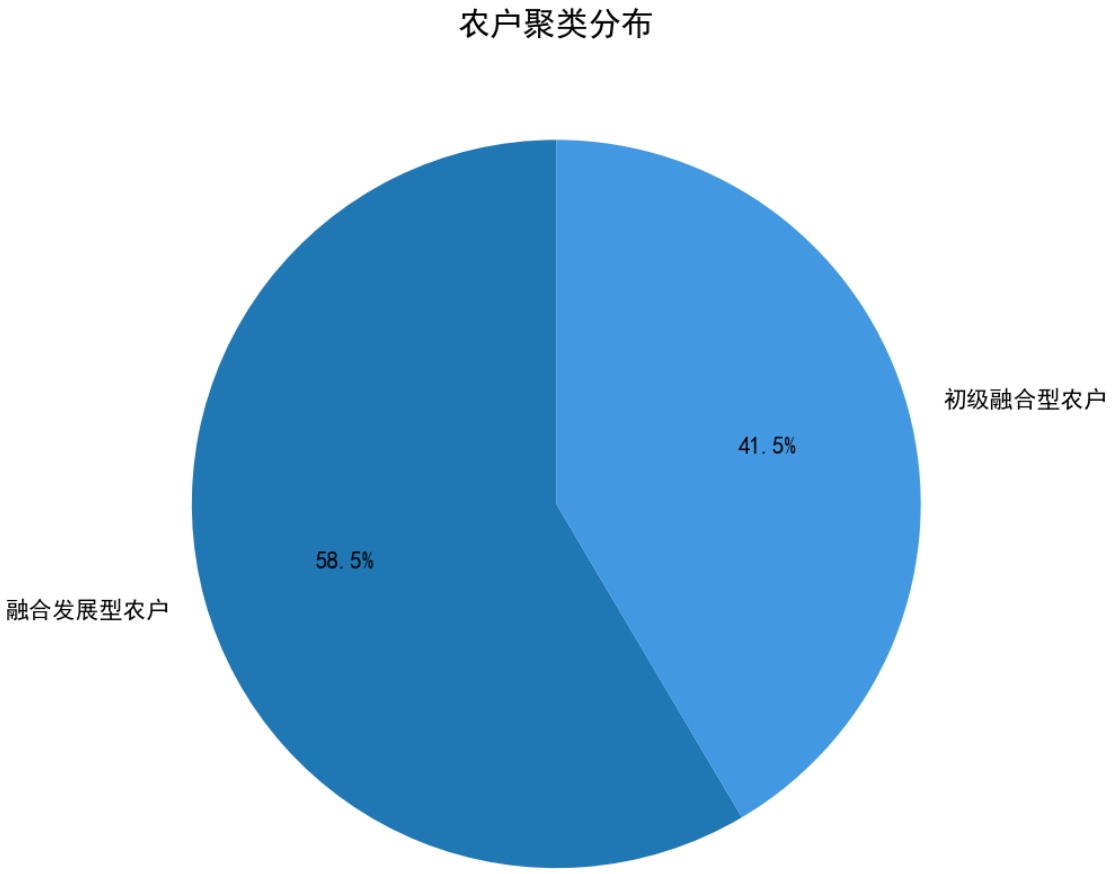

聚类统计:

初级融合型农户: 415 户, 融合指数: 41.00%

融合发展型农户: 585 户, 融合指数: 82.00%

聚类特征对比:

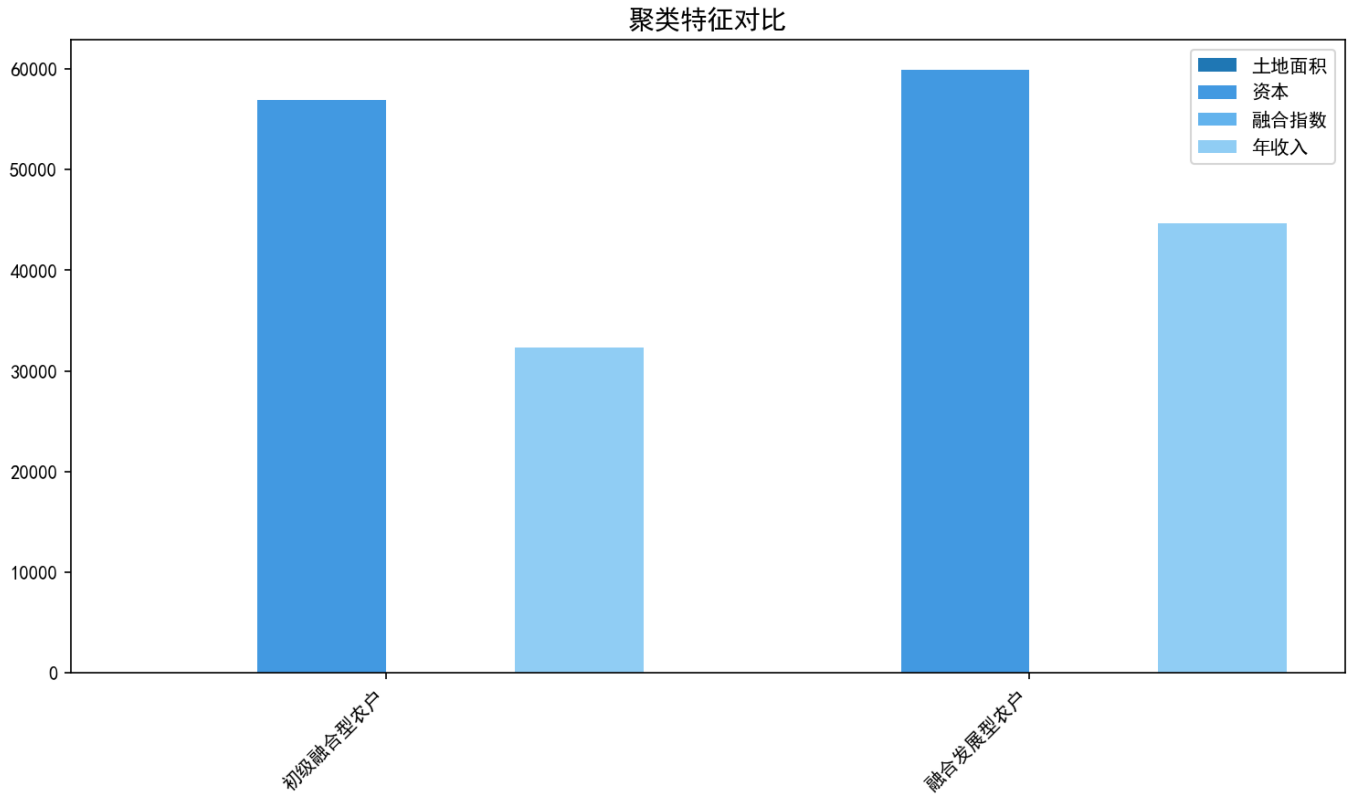
聚类特征对比
60000
50000
40000
30000
20000
10000
0
土地面积
资本
融合指数
年收入
初级融合型农户
融合发展型农户

农户分布图:

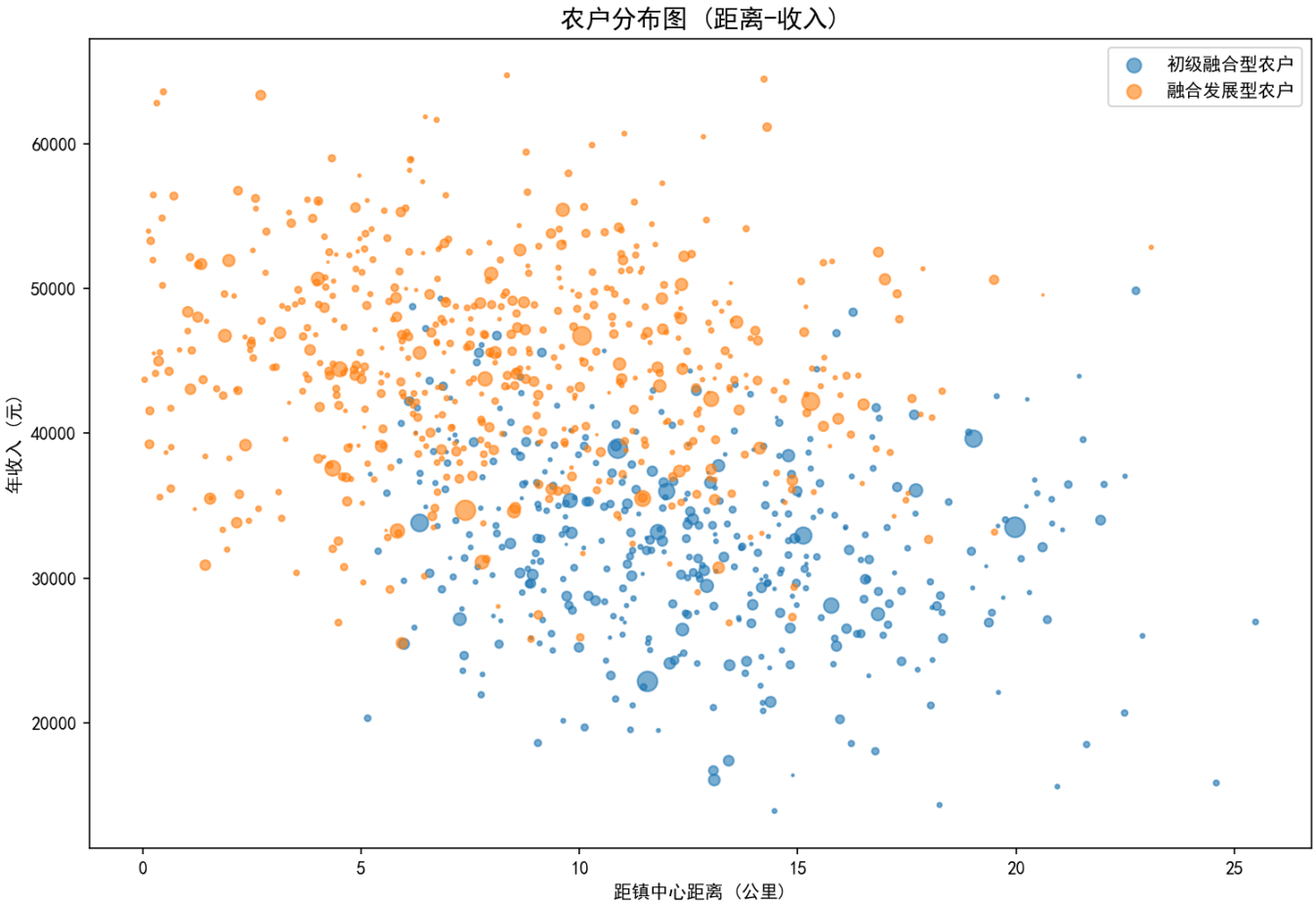
农户分布图（距离-收入）
初级融合型农户
融合发展型农户
60000
50000
40000
30000
20000
年收入（元）
0
5
10
15
20
25
距镇中心距离（公里）

三、融合指数分析

五维融合指标：

生产融合：69.26%

供应融合：60.49%

市场融合：72.66%

服务融合：55.18%

价值融合：67.98%

融合等级分布：

高融合度：555 户（55.5%）

中融合度：243 户（24.3%）

低融合度：202 户（20.2%）

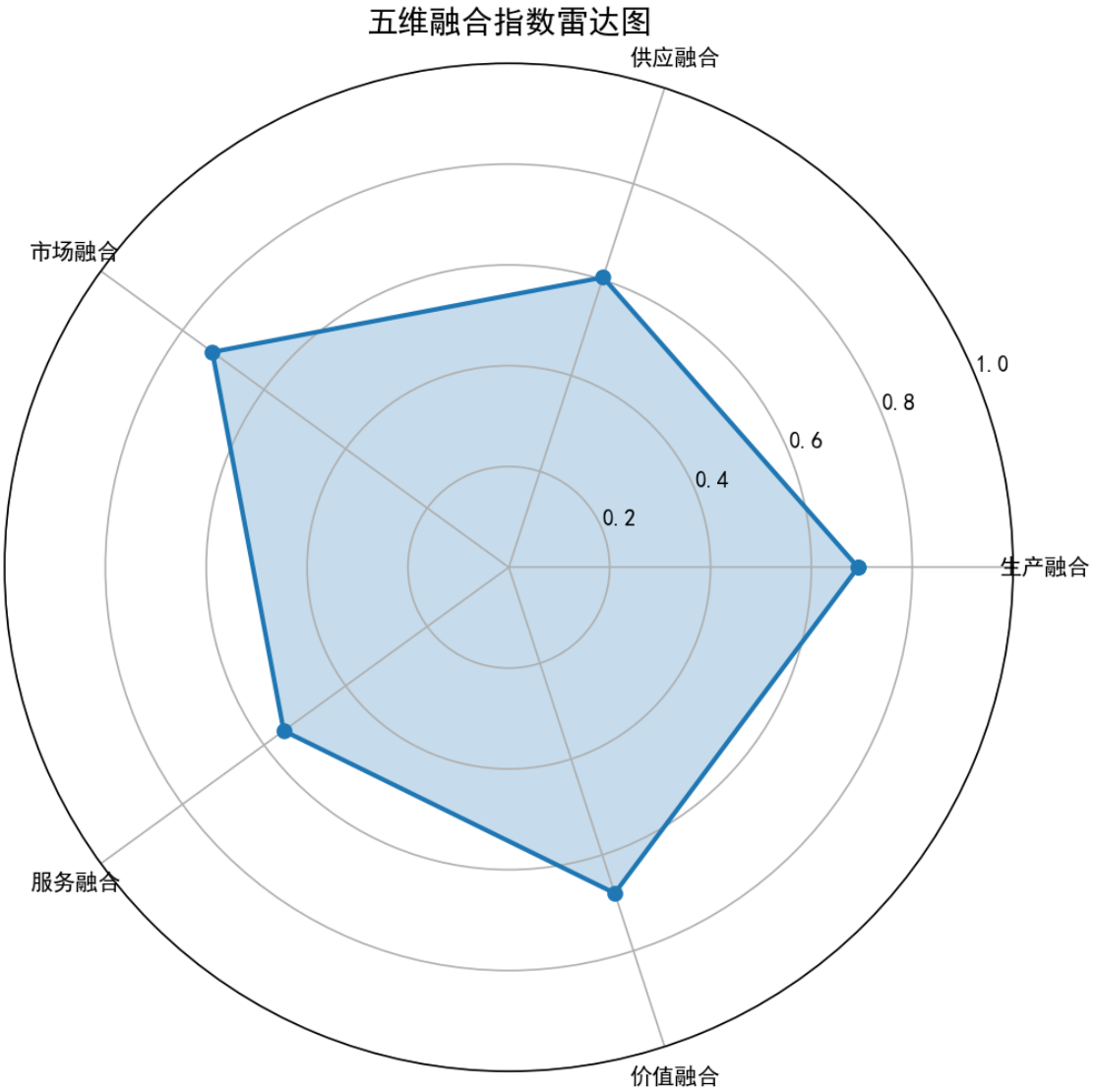

融合指数分布:

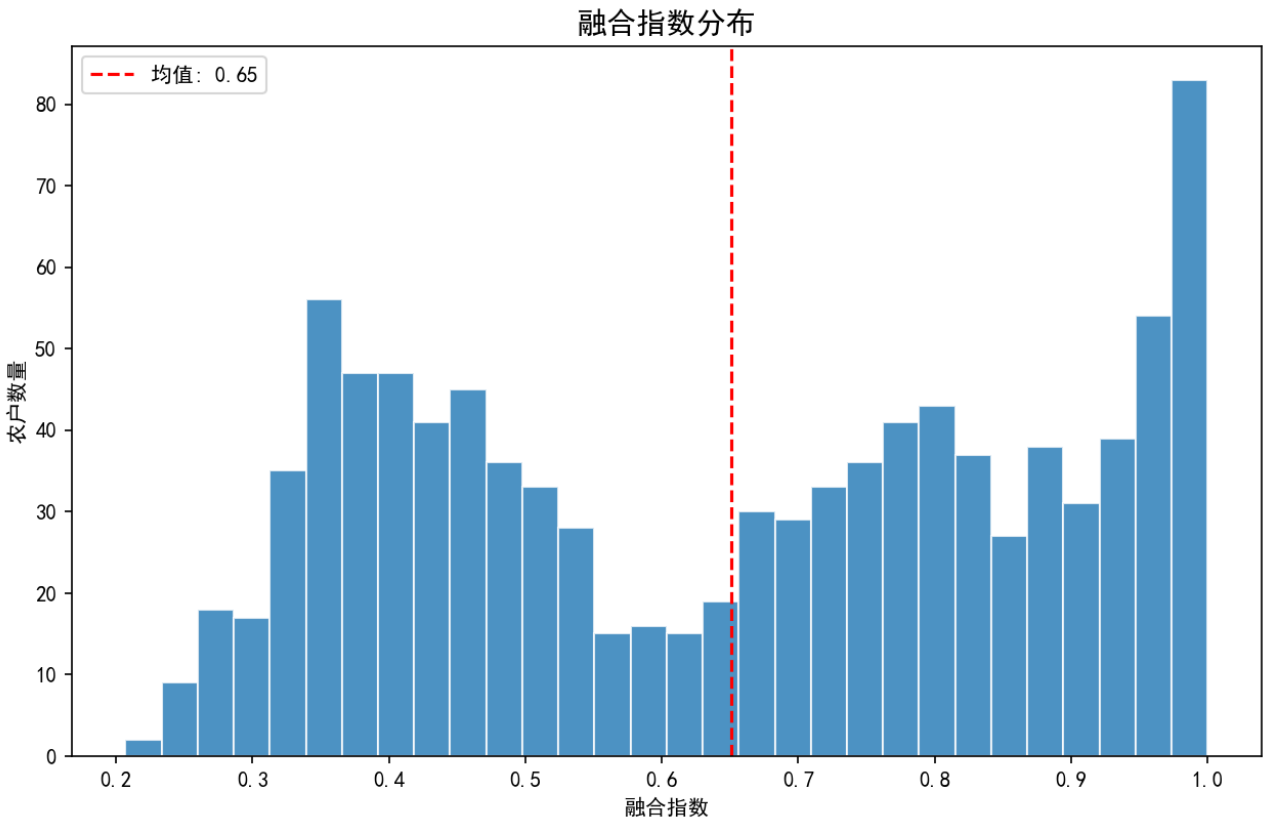
融合指数分布
均值: 0.65
农户数量
融合指数
0
10
20
30
40
50
60
70
80
0.2
0.3
0.4
0.5
0.6
0.7
0.8
0.9
1.0

四、产业分析

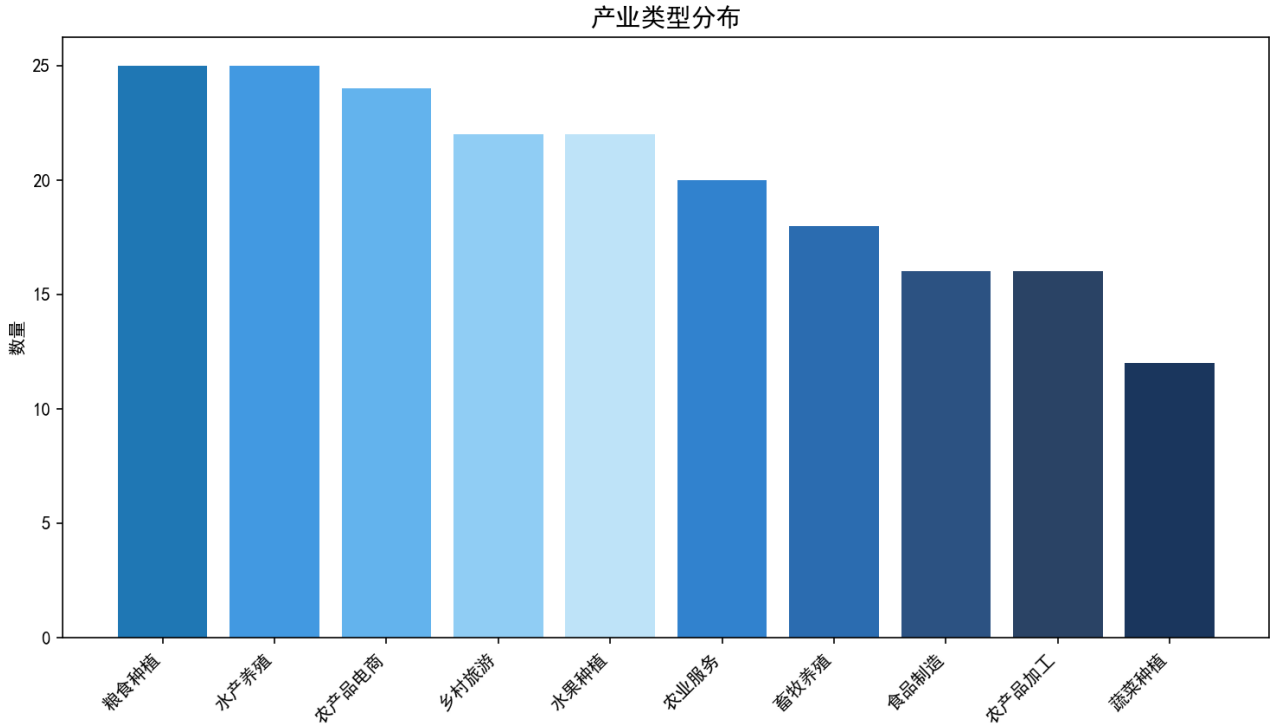

主要产业类型:

农产品电商: 营收 202,847,623元, 就业 1225人

水果种植: 营收 182,569,229元, 就业 1423人

水产养殖: 营收 169,355,558元, 就业 1336人

食品制造: 营收 163,333,894元, 就业 1151人

乡村旅游: 营收 159,909,165元, 就业 1421人

农业服务: 营收 158,966,842元, 就业 754人

畜牧养殖: 营收 146,657,940元, 就业 786人

粮食种植: 营收 132,413,108元, 就业 1565人

农产品加工: 营收 109,455,641元, 就业 1279人

蔬菜种植: 营收 80,515,598元, 就业 837人

产业收入与利润:

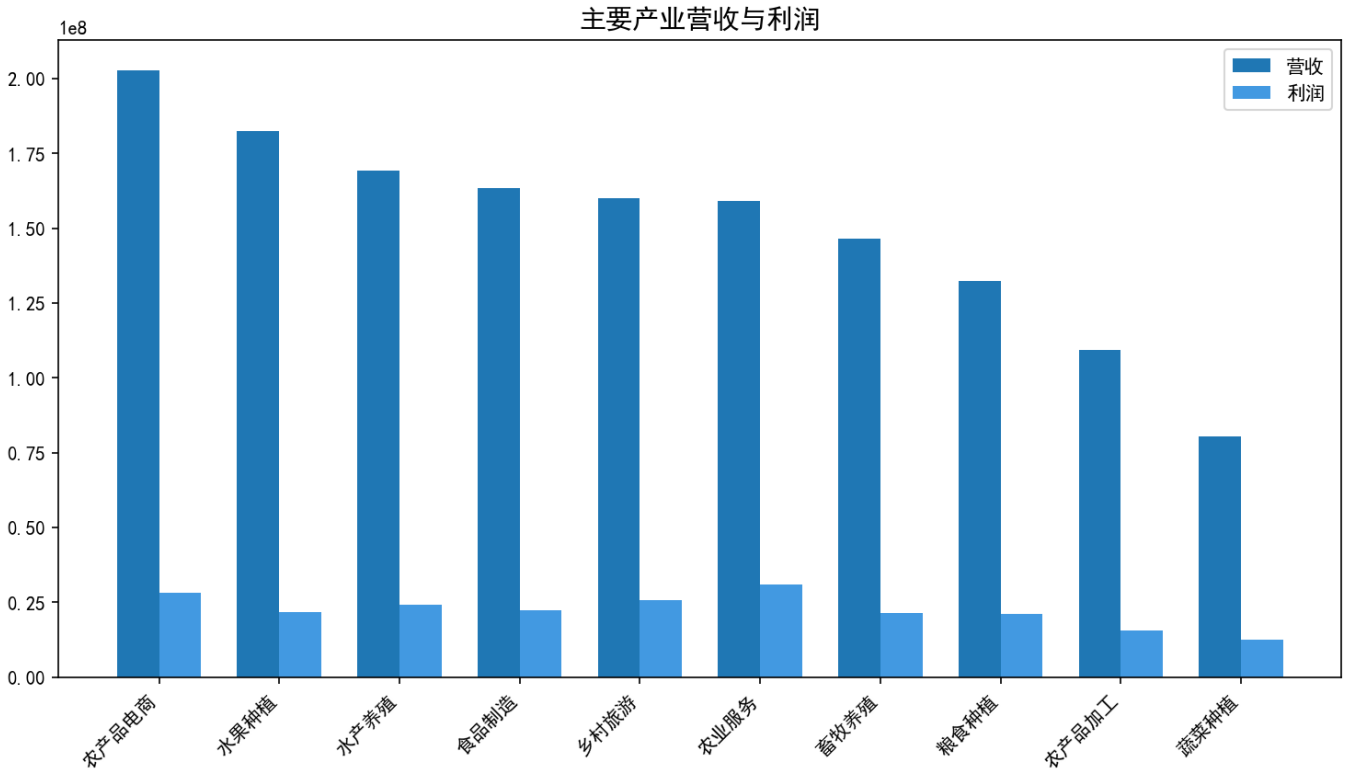
主要产业营收与利润
1e8
2.00
1.75
1.50
1.25
1.00
0.75
0.50
0.25
0.00
营收
利润
农产品电商
水果种植
水产养殖
食品制造
乡村旅游
农业服务
畜牧养殖
粮食种植
农产品加工
蔬菜种植

产业融合度分布:

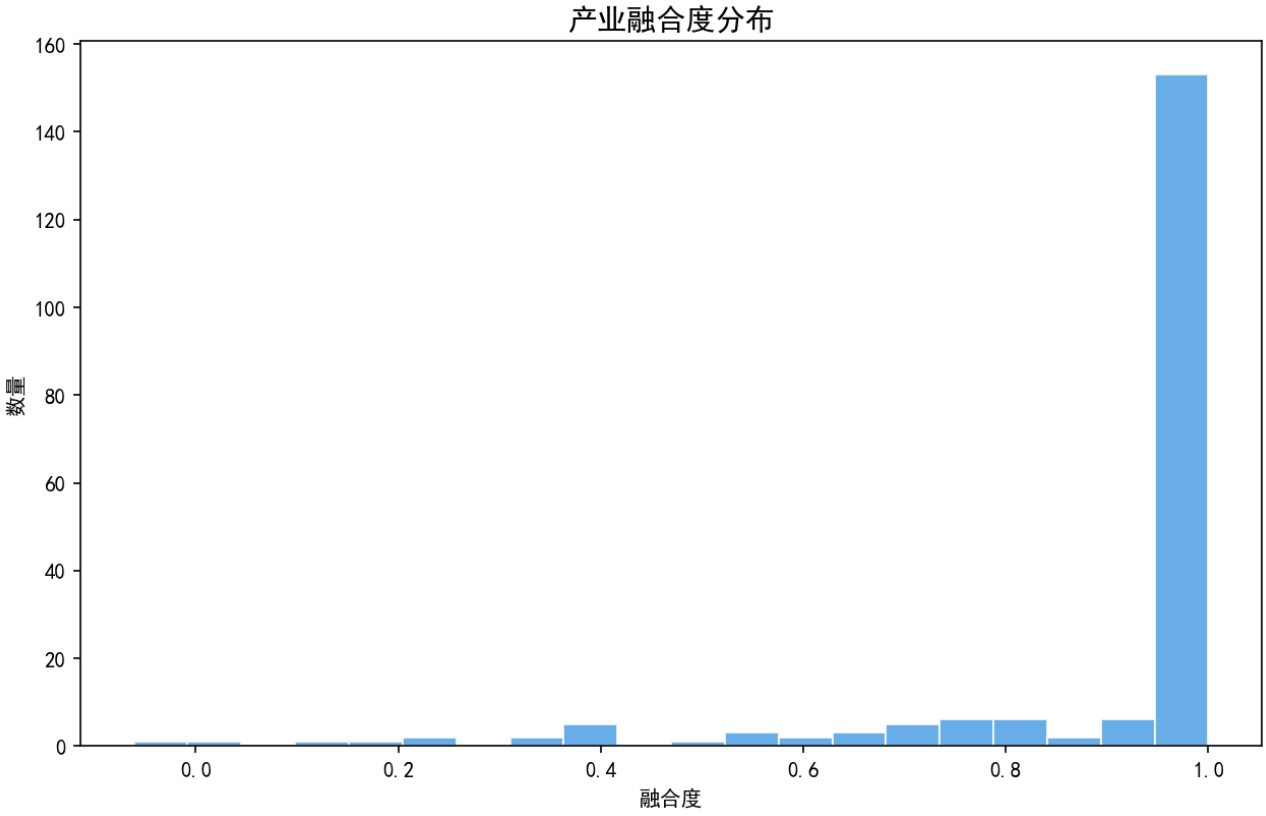

五、风险评估

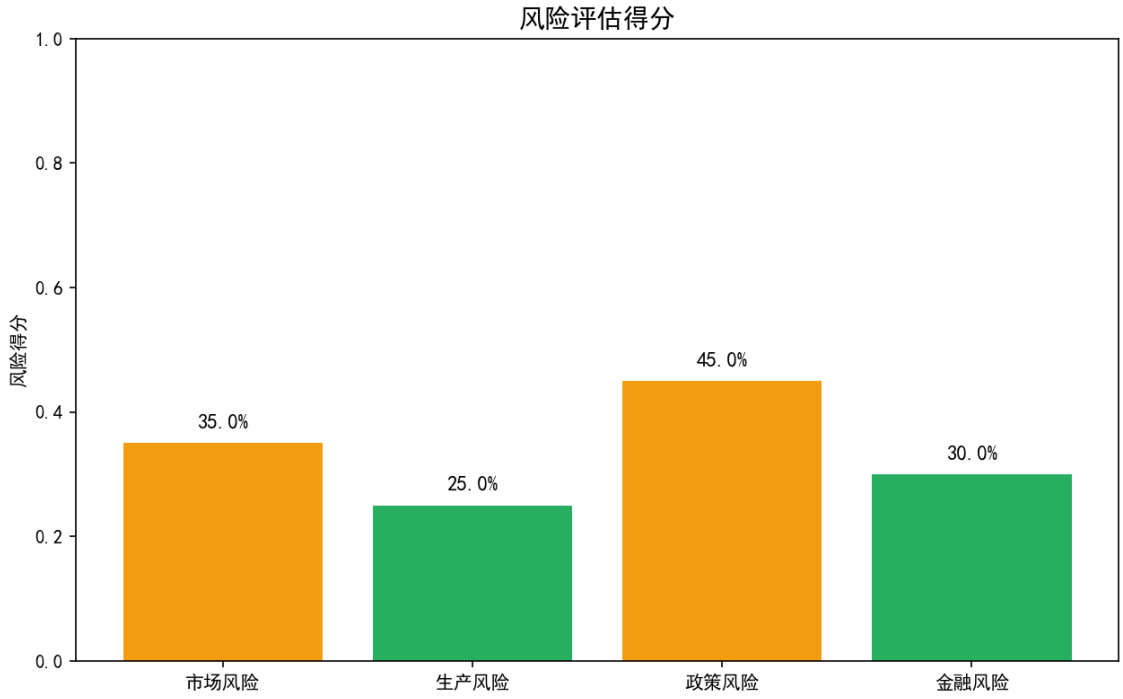

市场风险：35.00%（中等风险）

生产风险：25.00%（低风险）

政策风险：45.00%（中等风险）

金融风险：30.00%（低风险）

六、AI智能分析

1. 现状分析:

   平均融合指数: 65.11%

   高融合度农户占比: 55.5%

2. 趋势分析:

   产业融合发展态势良好

   组织化程度逐步提升

3. 发展建议:

   继续深化产业融合

   培育壮大新型经营主体

   完善风险防控机制

七、综合建议

1. 产业融合

   推动一二三产业深度融合发展

2. 新型经营主体

   支持农民合作社和家庭农场发展

3. 基础设施

   加强农村基础设施建设

4. 科技支撑

   推广农业新技术应用

5. 政策环境

   完善产业扶持政策体系