高雄國際金三角旗艦店面 ●亞洲新灣區 ●小港國際機場 ●衛武營藝術文化中心

保泰逸居 《吸睛店面 聚市人氣據點》

- 位址 / 高雄市鳳山區保泰路308號
- 格局規劃 /一樓角窗旗艦店(101.4坪)、地下一層檔案室、專屬電梯間
- 面寬 / 保泰路23.38M 、 三商街18.43M
- 建物面積 / 162 坪 【不含車位坪數31.46坪】 【附3平面大車位及12位機車位】
- 使用分區 / G1 銀行
- 售價 / 16100萬

1F平面圖

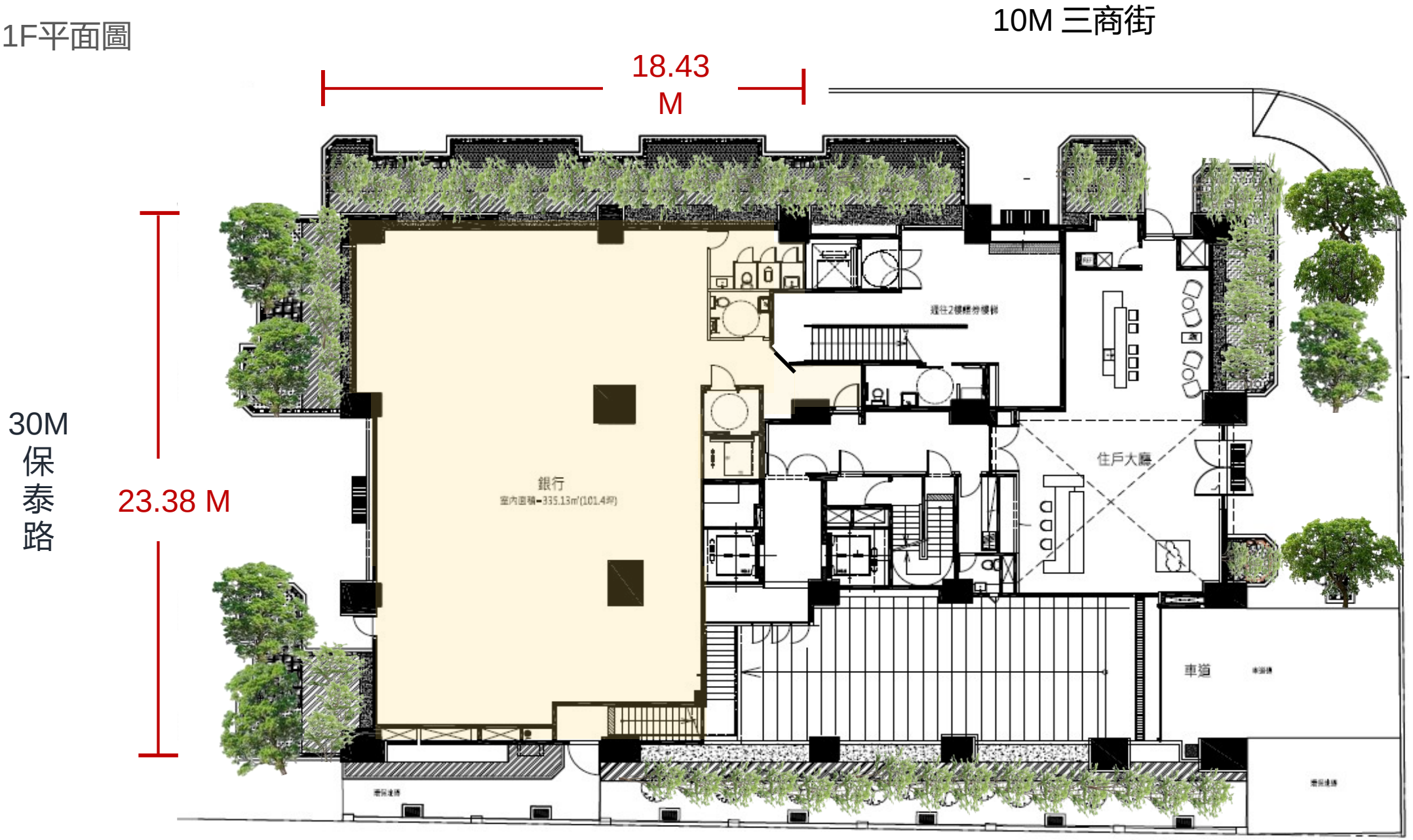

B1F 平面圖
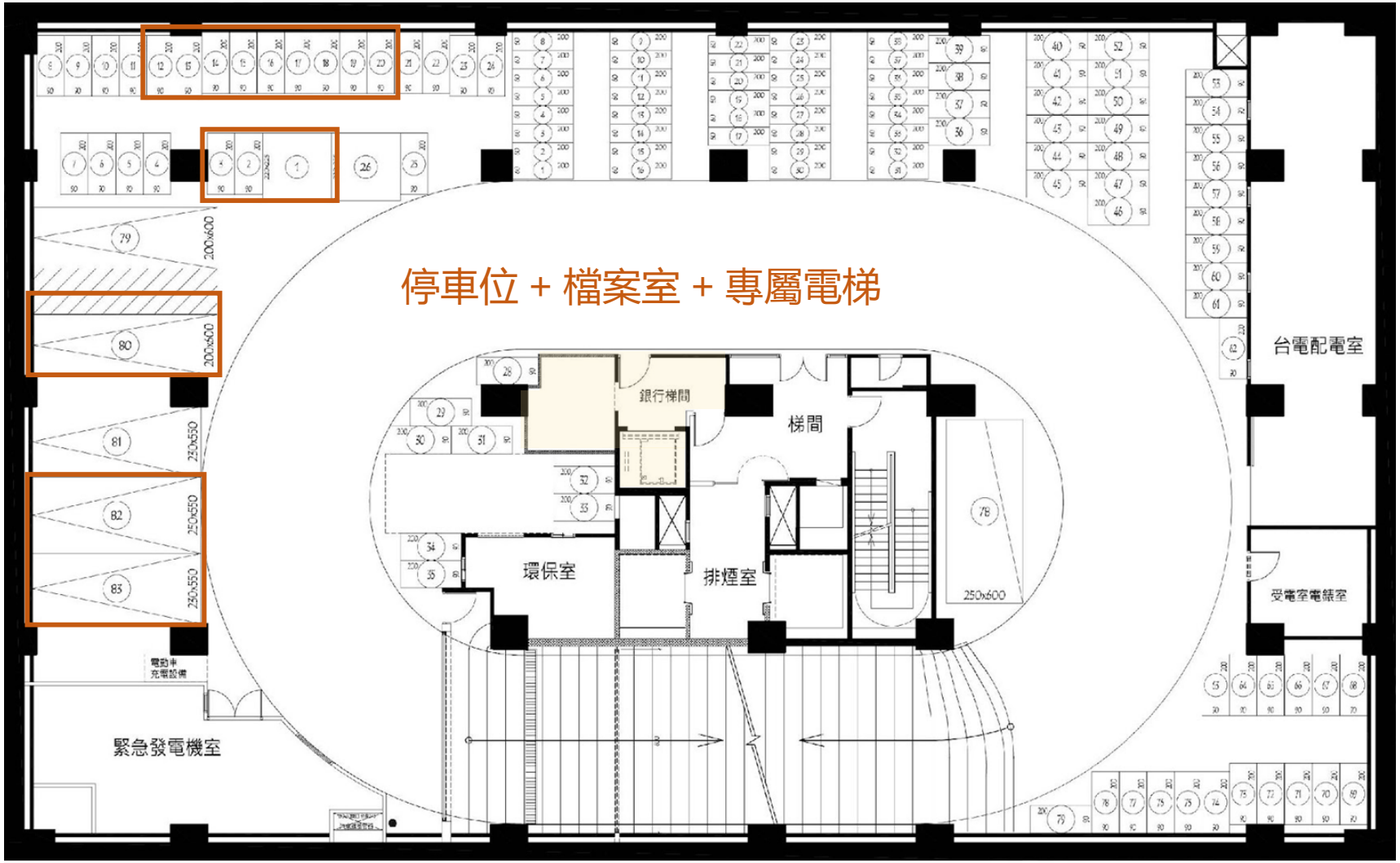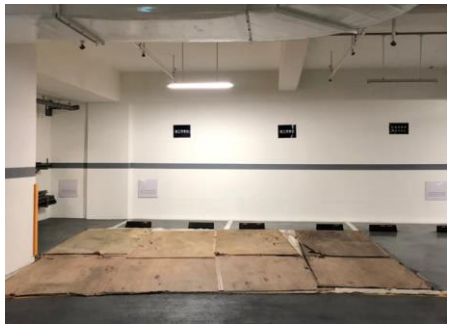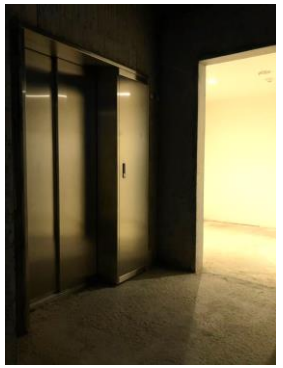
● 汽車停車位80.82.83共**3**位　●機車位1~3、12~20 共**12**位